

2-10-1 市町水防倉庫・水防資材一覧(土木事務所別)

管内事務所	水防倉庫の数	水防資材						水防器具																
		かます 空俵 麻袋 土のう 等 (袋)	縄 (kg) ロープ (m)	杭 (鉄・木) パイプ (本)	鉄線 (kg)	シート むしろ (枚)	鎌 (丁)	ノコギリ (丁)	ナタ (丁)	スコップ (丁)	ツルハシ (丁)	クワ (丁)	オノ (丁)	掛矢 (丁)	ペンチ (丁)	ハンマー (丁)	カッター (丁)	チェンソー (台)	一輪車 (台)	発電機 (台)	照明 (台)	救命ボート (台)	救命胴衣 (着)	その他
宇都宮土木管内	9	39,780	23,550	4,080	680	375	134	111	100	498	44	39	111	144	85	227	48	15	29	4	4	18	321	
鹿沼土木管内	10	23,250	0	1,093	1,015	62	0	85	62	131	19	28	30	40	23	25	28	0	0	0	37	4	126	
日光土木管内	3	14,025	0 ロープ	638	52	81	40	30	33	161	27	12	21	32	8	13	12	9	15	19	16	7	137	
真岡土木管内	10	17,411	1,254	1,580	425	979	61	33	30	189	45	23	17	73	50	29	22	4	23	40	55	11	190	
栃木土木管内	33	90,080	3,765 ロープ	11,183	3,217	1,225	468	239	207	838	164	141	40	213	151	58	83	7	31	3	9	17	303	
矢板土木管内	7	36,300	206	1,482	300	610	29	33	48	117	20	20	15	29	16	24	5	3	7	2	26	0	0	
大田原土木管内	17	37,800	2,356 ロープ	1,468	2,845	139	113	91	116	566	69	46	7	94	59	21	49	5	41	5	31	0	30	
烏山土木管内	5	11,900	2,000	290 木 100	10	340	13	25	29	184	20	28	6	54	20	10	8	0	2	0	0	0	50	
安足土木管内	15	24,800	200	2,348	565	107	124	60	33	223	43	14	50	74	12	44	18	4	8	2	3	6	64	
計	109	295,346	33,331 ロープ	24,162 木 100	9,109	3,918	982	707	658	2,907	451	351	297	753	424	451	273	47	156	75	181	63	1,221	

2-10-2

1 雨量観測所一覧表(栃木県管理)

主管事務所	No	観測所番号	観測所名	所在地	関係河川名	緯度	経度	区分
河川課	1	707	県庁	宇都宮市瑞田1-1-20	釜川	36° 33' 54"	139° 53' 00"	河川
宇都宮 土木事務所	2	718	宇都宮土木	宇都宮市竹林町1030-2	田川	36° 34' 37"	139° 53' 40"	河川
	3	719	岡本	宇都宮市東岡本町	鬼怒川	36° 36' 38"	139° 56' 55"	河川
	4	720	大網	宇都宮市大網町517地先	田川	36° 40' 09"	139° 49' 54"	河川
	5	722	羽黒山	宇都宮市今里町	西鬼怒川	36° 42' 22"	139° 52' 58"	河川
	6	816	田下	宇都宮市田下町343-2地先	姿川	36° 36' 42"	139° 48' 59"	河川
鹿沼 土木事務所	7	806	鹿沼土木	鹿沼市今宮町1664-1	小藪川	36° 33' 58"	139° 44' 32"	河川
	8	807	古峰原	鹿沼市草久	大芦川	36° 38' 58"	139° 32' 10"	河川
	9	810	栗野	鹿沼市口栗野839-2	思川	36° 30' 55"	139° 40' 24"	河川
	10	817	板荷	鹿沼市板荷2997-13	黒川	36° 38' 30"	139° 41' 50"	河川
	11	819	真名子	鹿沼市深程990-19	思川	36° 29' 14"	139° 42' 50"	河川
	12	820	大久保	鹿沼市上大久保323-1	大芦川	36° 37' 26"	139° 37' 41"	河川
	13	821	下久我	鹿沼市下久我74-4	荒井川	36° 34' 53"	139° 40' 01"	河川
	14	822	遠木	鹿沼市中粕尾1383-2	思川	36° 33' 27"	139° 34' 50"	河川
	15	823	上粕尾	鹿沼市上粕尾392-2	思川	36° 34' 31"	139° 32' 34"	河川
16	826	永野	鹿沼市下永野1643-1	永野川	36° 28' 51"	139° 36' 00"	河川	
日光 土木事務所	17	702	日光土木	日光市萩垣面2390-7	大谷川	36° 45' 13"	139° 36' 48"	河川
	18	713	中禅寺ダム	日光市中宮祠国有林1128	中禅寺湖	36° 55' 18"	139° 29' 55"	ダム
	19	714	千手ヶ浜	日光市中宮祠字千手2573-2	柳沢川	36° 44' 55"	139° 25' 18"	ダム
	20	716	金精	日光市日光字御用ヶへラ2559外2	湯川	36° 48' 52"	139° 23' 57"	ダム
	21	721	大沢	日光市土沢460	田川	36° 41' 28"	139° 43' 26"	河川
	22	724	大桑	日光市栗原334-1	板穴川	36° 46' 17"	139° 42' 49"	河川
日光 土木事務所	23	725	瀬尾	日光市瀬尾606	古大谷川	36° 44' 52"	139° 41' 02"	河川
	24	726	川治	日光市藤原1188	鬼怒川	36° 53' 23"	139° 42' 38"	河川
	25	727	横川	日光市横川548-2	男鹿川	37° 03' 25"	139° 44' 10"	河川
	26	728	安ヶ森	日光市湯西川1878-3	湯西川	36° 59' 17"	139° 37' 57"	河川
	27	729	松ノ木平	日光市日向1923	鬼怒川	36° 52' 58"	139° 37' 19"	河川

主管事務所	No	観測所 番号	観測所名	所在地	関係河川名	緯度	経度	区分
日光 土木事務所	28	730	上 原	日光市上栗山810	鬼 怒 川	36° 51' 31"	139° 35' 42"	河川
	29	731	川 俣 温 泉	日光市川俣881-8	鬼 怒 川	36° 52' 08"	139° 27' 41"	河川
	30	732	手 白 山	日光市川俣字鬼怒沢国有林46林班	鬼 怒 川	36° 52' 39"	139° 24' 11"	河川
	31	733	三 河 沢 ダ ム	日光市湯西川字三河1876-79	三 河 沢 川	36° 57' 08"	139° 33' 08"	ダム
	32	818	東 小 来 川	日光市東小来川1954-2	黒 川	36° 40' 24"	139° 37' 57"	河川
真岡 土木事務所	33	601	真 岡 土 木	真岡市荒町116-1	五 行 川	36° 26' 21"	140° 01' 09"	河川
	34	604	浅 間 山	真岡市阿部岡字細田179-3	小 貝 川	36° 24' 16"	140° 02' 20"	河川
	35	605	芳 賀	芳賀郡芳賀町大字下延生字横道1514-11	五 行 川	36° 31' 59"	140° 02' 53"	河川
	36	606	千 本	芳賀郡茂木町大字千本字斧久保1484-4	坂 井 川	36° 34' 32"	140° 08' 05"	河川
	37	908	茂 木	芳賀郡茂木町大字増井38-1	逆 川	36° 31' 58"	140° 11' 52"	河川
	38	925	下 小 貫	芳賀郡茂木町大字飯字坂下212-1	逆 川	36° 27' 59"	140° 11' 40"	河川
	39	926	木 幡	芳賀郡茂木町大字木幡59地先	逆 川	36° 30' 18"	140° 09' 33"	河川
	40	927	入 郷	芳賀郡茂木町大字河又58	木 須 川	36° 35' 55"	140° 13' 04"	河川
栃木 土木事務所	41	801	小 山	小山市犬塚3-1-1	西 仁 連 川	36° 18' 49"	139° 49' 34"	河川
	42	803	栃 木 土 木	栃木市神田町6-6	巴 波 川	36° 22' 52"	139° 44' 36"	河川
	43	824	皆 川	栃木市皆川城内町698-1	柏 倉 川	36° 23' 41"	139° 40' 56"	河川
	44	825	寺 尾	栃木市梅沢町1132	永 野 川	36° 26' 33"	139° 38' 44"	河川
矢板 土木事務所	45	603	氏 家	さくら市氏家2771	五 行 川	36° 41' 06"	139° 57' 59"	河川
	46	723	飯 岡	塩谷郡塩谷町大字飯岡字平林1359	松 川	36° 45' 16"	139° 50' 32"	河川
	47	904	矢 板 土 木	矢板市鹿島町20-11	内 川	36° 47' 58"	139° 55' 32"	河川
	48	929	上 太 田	矢板市上太田字中部397	大 江 川	36° 49' 38"	139° 54' 53"	河川
	49	930	農 場	矢板市上伊佐野字二本木1021-12地先	金 精 川	36° 53' 23"	139° 53' 02"	河川
	50	931	鳥 羽 新 田	塩谷郡塩谷町大字喜佐見字上沢1368	荒 川	36° 50' 15"	139° 50' 50"	河川
	51	902	西 荒 川 ダ ム	塩谷郡塩谷町大字上寺島字柄沢	西 荒 川	36° 49' 01"	139° 48' 32"	ダム
	52	903	高 原	日光市川治温泉高原1827-2	西 荒 川	36° 51' 22"	139° 45' 50"	ダム
	53	910	新 湯	那須塩原市湯本塩原字前黒国有林399林班る9小班	箒 川	36° 57' 02"	139° 47' 09"	ダム
	54	914	弓 張	矢板市弓張長井2718	宮 川	36° 52' 01"	139° 49' 50"	ダム
	55	918	上 の 原	塩谷郡塩谷町大字上寺島1551	荒 川	36° 51' 20"	139° 47' 56"	ダム

主管事務所	No	観測所 番号	観測所名	所在地	関係河川名	緯度	経度	区分
矢板 土木事務所	56	920	塩原ダム	那須塩原市金沢字西山	箒川	36° 57' 05"	139° 53' 01"	ダム
	57	921	上塩原	那須塩原市上塩原シシメクボ898-4	箒川	36° 59' 07"	139° 47' 14"	ダム
	58	922	寺山ダム	矢板市長井字石切場	宮川	36° 50' 53"	139° 51' 54"	ダム
	59	923	那珂川水系ダム統管	矢板市末広町3-4	内川	36° 48' 32"	139° 56' 07"	ダム
	60	924	東荒川ダム	塩谷郡塩谷町大字上寺島1616-5	荒川	36° 50' 55"	139° 49' 42"	ダム
大田原 土木事務所	61	909	大田原土木	大田原市紫塚2-2564-1	鹿島川	36° 52' 27"	140° 01' 17"	河川
	62	936	雲岩寺	大田原市雲岩寺字森前215-1	武茂川	36° 51' 29"	140° 12' 50"	河川
	63	938	百村	那須塩原市百村3646	熊川	37° 00' 55"	139° 55' 49"	河川
	64	939	湯宮	那須塩原市湯宮字西983-1	蛇尾川	36° 59' 30"	139° 54' 09"	河川
	65	940	佐久山	大田原市佐久山字平山2659-1	権津川	36° 47' 50"	140° 01' 21"	河川
	66	941	八方ヶ原	那須塩原市宇都野字大谷地1981-1	内川	36° 55' 30"	139° 50' 43"	河川
	67	942	上ノ原	那須塩原市塩原字西山1997-1	箒川	36° 57' 18"	139° 47' 50"	河川
	68	943	南金丸	大田原市南金丸1870-5	相の川	36° 51' 28"	140° 05' 11"	河川
	69	944	両郷	大田原市両郷1411-2	松葉川	36° 56' 28"	140° 10' 13"	河川
	70	945	沓掛	那須郡那須町大字稲沢字沓掛834地先	余笹川	36° 56' 34"	140° 08' 18"	河川
	71	946	芦野	那須郡那須町大字芦野1852-1	菖蒲川	36° 59' 31"	140° 09' 34"	河川
	72	947	矢の目	那須郡那須町大字豊原甲字沼尻1-1	板敷川	37° 04' 08"	140° 09' 14"	河川
	73	949	鳥野目	那須塩原市鳥野目132-2地先	那珂川	36° 59' 25"	140° 01' 48"	河川
	74	950	那須湯本	那須郡那須町大字湯本字古屋敷181-23	湯川	37° 05' 49"	140° 00' 12"	河川
	75	951	板室	那須塩原市板室703-1	小沢名川	37° 04' 21"	139° 56' 35"	河川
	76	952	沼ッ原	那須塩原市板室字白湯山国有林151林班た小班	沢名川	37° 05' 52"	139° 55' 53"	砂防
	77	953	黒尾谷	那須郡那須町大字高久乙字遅山外1国有林121林班ろ小班	高尾股川	37° 05' 15"	139° 58' 23"	砂防
	78	954	ロープウェイ	那須郡那須町大字湯本字那須岳国有林137林班ニ、8小班	余笹川	37° 07' 41"	139° 58' 43"	砂防
	79	955	那須共同牧場	那須郡那須町大字大島1988	余笹川	37° 07' 27"	140° 02' 32"	砂防
鳥山 土木事務所	80	912	馬頭	那須郡那珂川町健武1571	武茂川	36° 44' 43"	140° 11' 04"	河川
	81	917	鳥山土木	那須鳥山市中央1-6-92	清水川	36° 39' 33"	140° 08' 54"	河川
	82	928	東小学校	那須鳥山市小水須2659-2	小木須川	36° 37' 51"	140° 12' 30"	河川

主管事務所	No	観測所 番号	観測所名	所在地	関係河川名	緯度	経度	区分
鳥山 土木事務所	83	932	八溝県民休養公園	那須烏山市上川井字岩ヶ坂1318	江川	36° 42' 15"	140° 04' 21"	河川
	84	933	伴 睦 峠	那須郡那珂川町富山字西明光1119-4	富山川	36° 41' 17"	140° 13' 07"	河川
	85	934	大 室	那須郡那珂川町矢又字大室国有林7林班る3小班・る4小班	大室川	36° 43' 42"	140° 13' 51"	河川
	86	935	東 光 寺	那須郡那珂川町小砂442-2	小口川	36° 47' 41"	140° 11' 28"	河川
	87	937	山 崎	那須郡那珂川町小川3284-1	なめり川	36° 46' 36"	140° 06' 40"	河川
安足 土木事務所	88	804	秋 山 台	佐野市秋山町721	秋山川	36° 30' 25"	139° 31' 18"	河川
	89	808	安 蘇 庁 舎	佐野市堀米町607	秋山川	36° 19' 51"	139° 34' 53"	河川
	90	827	山 越	佐野市山越町443-2	秋山川	36° 22' 51"	139° 35' 12"	河川
安足 土木事務所	91	828	長 谷 場	佐野市長谷場町217-6	旗川	36° 25' 53"	139° 32' 39"	河川
	92	829	北 大 網	佐野市下彦間町2647	彦間川	36° 23' 26"	139° 30' 16"	河川
	93	830	打 越	佐野市飛駒町3587-1	彦間川	36° 27' 48"	139° 27' 35"	河川
	94	831	市 の 沢	佐野市赤見町564-1	出流川	36° 20' 32"	139° 31' 41"	河川
	95	809	安 足 土 木	足利市伊勢町4-19	蓮台寺川	36° 19' 39"	139° 27' 35"	河川
	96	832	松 田 川 ダ ム	足利市松田町3450	松田川	36° 25' 37"	139° 25' 32"	ダム

管理区分

河川	77箇所
砂防	4箇所
ダム	15箇所
計	96箇所

2 水位観測所一覧表(栃木県管理)

水系名	事務所 主管	No	観測所			基準 観測所	所在地	水位				緯度	経度	区分	
			観測所 番号	河川名	地区名			観測所名	水防団 待機水位 (通報水位)	氾濫 注意水位 (警戒水位)	避難 判断水位				氾濫 危険水位 (危険水位)
利根川水系	宇都宮	1	201	田川	上三川	明治橋	洪水予報 水防警報	河内郡上三川町大字梁450地先	1.60	2.20	2.90	3.50	36° 25' 40"	139° 53' 23"	河川
		2	203	江川	上三川	道城橋	-	河内郡上三川町大字上郷1372地先	1.10	1.40	-	-	36° 26' 33"	139° 55' 23"	河川
		3	212	釜川	宇都宮	兜橋	-	宇都宮市戸祭町3039-2地先	1.90	2.30	-	-	36° 34' 35"	139° 52' 27"	河川
		4	214	田川	宇都宮	東橋	洪水予報 水防警報	宇都宮市千波町8-5地先	1.40	2.00	3.00	3.70	36° 33' 47"	139° 53' 37"	河川
		5	216	田川	宇都宮	桜橋	-	宇都宮市下横倉町389-1地先	1.10	1.50	-	-	36° 38' 11"	139° 51' 37"	河川
		6	308	姿川	壬生	淀橋	洪水予報 水防警報	下都賀郡壬生町大字安塚1712-1地先	1.50	2.00	2.80	3.30	36° 30' 01"	139° 49' 58"	河川
	鹿沼	7	304	思川	栗野	天満橋	-	鹿沼市口栗野724-3地先	0.90	1.20	-	-	36° 30' 58"	139° 40' 44"	河川
		8	311	黒川	鹿沼	府中橋	洪水予報 水防警報	鹿沼市府中町194-5地先	3.00	3.70	5.20	5.70	36° 34' 04"	139° 45' 17"	河川
		9	312	大芦川	鹿沼	御幣岩橋	-	鹿沼市下日向697地先	1.50	2.00	-	-	36° 33' 41"	139° 42' 34"	河川
		10	342	武子川	鹿沼	武子川橋	-	鹿沼市深津1407-2地先	0.80	1.40	-	-	36° 32' 38"	139° 49' 11"	河川
	日光	11	205	大谷川	今市	水郷橋	-	日光市瀬川字坂ノ上458地先	0.90	1.70	-	-	36° 43' 59"	139° 40' 29"	河川
		12	206	大谷川	日光	神橋	-	日光市山内	1.90	2.30	-	-	36° 45' 11"	139° 35' 50"	ダム
		13	209	湯川	日光	菖蒲ヶ浜	-	日光市中宮祠	2.10	2.40	-	-	36° 45' 15"	139° 26' 58"	ダム
		14	210	湯西川	栗山	湯平橋	-	日光市湯西川字湯平993番地	1.90	2.30	-	-	36° 57' 32"	139° 35' 35"	ダム
		15	213	板穴川	今市	砥川橋	-	日光市栗原334-1地先	2.00	2.30	-	-	36° 46' 17"	139° 42' 49"	河川
		16	215	砥川	今市	佐下部橋	-	日光市佐下部字下平38-1地先	2.30	2.80	-	-	36° 46' 22"	139° 41' 41"	河川
	真岡	17	101	小貝川	益子	鉄道橋下	洪水予報 水防警報	芳賀郡益子町大字益子5472地先	1.00	1.50	2.10	2.60	36° 27' 22"	140° 04' 58"	河川
		18	103	五行川	真岡	妹内橋	洪水予報 水防警報	真岡市荒町3-16-3地先	1.60	1.90	2.70	3.20	36° 26' 29"	140° 01' 01"	河川
		19	105	野元川	芳賀	監物橋	-	芳賀郡芳賀町大字西水沼293-11地先	1.20	1.60	-	-	36° 31' 59"	140° 01' 32"	河川
		20	106	五行川	芳賀	両郡橋	水位周知 水防警報	芳賀郡芳賀町大字八ツ木1030-2地先	0.80	1.10	1.30	1.80	36° 36' 04"	140° 02' 53"	河川
	栃木	21	302	思川	小山	観晃橋	洪水予報 水防警報	小山市中央町1-2-16地先	2.80	3.40	5.80	6.50	36° 18' 59"	139° 47' 56"	河川
		22	303	思川	栃木	保橋	洪水予報 水防警報	栃木市柳原町195地先	1.50	1.80	3.30	4.10	36° 25' 02"	139° 47' 16"	河川
		23	306	姿川	小山	姿川橋	洪水予報 水防警報	小山市南半田2194地先	1.50	2.00	3.40	3.90	36° 22' 02"	139° 48' 31"	河川

水系名	事務所	No	観測所 番号	観測所			基準 観測所	所在地	水位				緯度	経度	区分	
				河川名	地区名	観測所名			水防団 待機水位 (通報水位)	氾濫 注意水位 (警戒水位)	避難 判断水位	氾濫 危険水位 (危険水位)				
利根川水系	栃木	24	314	巴波川	栃木	倭橋	水位周知 水防警報	栃木市入舟町1-1地先	0.70	1.00	1.30	1.80	36° 22' 47"	139° 43' 56"	河川	
		25	315	永野川	大平	大平橋上	洪水予報 水防警報	栃木市大平町下皆川字町田987-1地先	2.10	2.80	3.40	4.50	36° 21' 32"	139° 42' 46"	河川	
		26	329	黒川	壬生	東雲橋	洪水予報 水防警報	下都賀郡壬生町大師町20-10地先	1.50	2.50	4.50	5.00	36° 25' 48"	139° 48' 17"	河川	
		27	343	永野川	栃木	永倉橋	-	栃木市大久保町380地先	1.70	2.30	-	-	36° 26' 24"	139° 39' 39"	河川	
	矢板	28	104	五行川	氏家	氏家体育館脇	水位周知 水防警報	さくら市氏家2730地先	0.90	1.20	1.30	1.80	36° 41' 09"	139° 58' 06"	河川	
	安足	29	317	三杉川	佐野	願成寺橋	-	佐野市越名町433-1地先	3.20	3.60	-	-	36° 17' 11"	139° 36' 34"	河川	
		30	318	秋山川	佐野	大橋	洪水予報 水防警報	佐野市大橋町2200地先	1.30	1.70	2.10	2.80	36° 18' 48"	139° 34' 09"	河川	
		31	320	旗川	佐野	白旗橋	水位周知 水防警報	佐野市免鳥町1010地先	1.80	2.20	2.30	3.00	36° 18' 49"	139° 32' 31"	河川	
		32	風向・風速 320	幹線水路	佐野	沼縁樋門	-	佐野市越名町1668-2地先	-	-	-	-	36° 17' 14"	139° 36' 36"	河川	
		33	345	秋山川	葛生	葛生大橋	-	佐野市葛生西2375-2	1.30	1.70	-	-	36° 24' 34"	139° 36' 19"	河川	
		34	330	矢場川	足利	後河原橋	-	足利市島田町字柳下15	1.10	1.40	-	-	36° 17' 37"	139° 27' 07"	河川	
		35	322	袋川	足利	千歳橋	洪水予報 水防警報	足利市末広町50-1地先	1.70	2.20	3.00	3.50	36° 20' 36"	139° 28' 28"	河川	
		36	328	松田川	足利	松田	-	足利市松田二丁目	0.90	1.20	-	-	36° 23' 47"	139° 25' 53"	ダム	
		37	331	姥川	足利	久野橋	-	足利市久保田町字久分125-6	0.80	1.10	-	-	36° 17' 01"	139° 29' 52"	河川	
		38	334	松田川	足利	葉鹿	-	足利市大前町	1.10	1.50	-	-	36° 21' 40"	139° 23' 37"	ダム	
	那珂川水系	真岡	39	404	逆川	茂木	木幡大橋	洪水予報 水防警報	芳賀郡茂木町大字木幡59地先	1.80	2.50	3.60	4.20	36° 30' 18"	140° 09' 33"	河川
		矢板	40	412	内川	矢板	京町橋	水位周知 水防警報	矢板市本町252-2地先	1.20	1.60	2.10	2.60	36° 48' 29"	139° 55' 20"	河川
			41	406	荒川	喜連川	連城橋	洪水予報 水防警報	さくら市喜連川	1.20	1.50	2.00	2.50	36° 42' 55"	140° 01' 22"	河川
42			408	荒川	塩谷	落合橋	-	塩谷郡塩谷町大字下寺島地先	2.00	2.30	-	-	36° 47' 54"	139° 50' 43"	ダム	
43			414	西荒川	塩谷	東古屋	-	塩谷郡塩谷町大字上寺島地先	-	-	-	-	36° 49' 22"	139° 47' 04"	ダム	
44			418	箒川	大田原	佐久山	洪水予報 水防警報	大田原市佐久山地先	1.90	2.50	3.50	4.00	36° 48' 41"	140° 00' 32"	ダム	
45			420	箒川	塩原	和田山	-	那須塩原市金沢地先	2.80	3.50	-	-	36° 56' 20"	139° 53' 38"	ダム	
46			431	荒川	氏家	松島橋	-	さくら市松島地先	1.90	2.20	-	-	36° 43' 48"	139° 58' 23"	ダム	
47			439	箒川	塩原	夕の原	-	那須塩原市下塩原地先	-	-	-	-	36° 57' 54"	139° 51' 02"	ダム	
48		440	宮川	矢板	長井	-	矢板市長井地先	0.60	0.90	-	-	36° 50' 28"	139° 52' 15"	ダム		

水系名	事務所 主管所	No	観測所 番号	観測所			基準 観測所	所在地	水位				緯度	経度	区分
				河川名	地区名	観測所名			水防団 待機水位 (通報水位)	氾濫 注意水位 (警戒水位)	避難 判断水位	氾濫 危険水位 (危険水位)			
那珂川水系	矢板	49	441	内川	喜連川	旭橋	-	さくら市喜連川地先	2.10	2.40	-	-	36° 43' 02"	140° 01' 55"	ダム
		50	442	内川	矢板	内川橋	-	矢板市木幡地先	1.70	2.20	-	-	36° 46' 45"	139° 55' 56"	ダム
		51	443	箒川	大田原	福原	-	大田原市福原地先	-	-	-	-	36° 48' 38"	140° 03' 23"	ダム
		52	451	荒川	南那須	森田	-	那須烏山市高瀬地先	-	-	-	-	36° 39' 00"	140° 06' 27"	ダム
		53	452	荒川	塩谷	東荒川	-	塩谷郡塩谷町大字上寺島地先	-	-	-	-	36° 48' 32"	139° 50' 30"	ダム
		54	457	尚仁沢川	塩谷	尚仁沢	-	塩谷郡塩谷町大字上寺島地先	-	-	-	-	36° 51' 22"	139° 49' 32"	ダム
	大田原	55	403	那珂川	黒磯	晩翠橋	洪水予報 水防警報	那須郡那須町大字高久甲596地先	2.00	2.80	5.00	5.50	36° 58' 39"	140° 03' 56"	河川
		56	416	箒川	湯津上	箒橋	-	大田原市佐良土字下河原4295地先	2.00	2.40	-	-	36° 47' 07"	140° 07' 22"	河川
		57	423	蛇尾川	大田原	蛇尾橋	洪水予報 水防警報	大田原市中田原832地先	1.70	2.30	3.40	3.90	36° 52' 19"	140° 02' 01"	河川
		58	426	余笹川	那須	稲沢睦橋	-	那須郡那須町大字稲沢字沓掛834地先	1.95	2.15	-	-	36° 56' 34"	140° 08' 18"	河川
		59	447	黒川	那須	新田橋	-	那須郡那須町大字伊王野字大秋津219-2地先	1.50	1.80	-	-	36° 57' 24"	140° 08' 35"	河川
		60	448	熊川	大田原	熊川橋	-	大田原市戸野内31-3地先	1.00	1.40	-	-	36° 53' 52"	140° 01' 56"	河川
		61	454	熊川	黒磯	中内橋	-	那須塩原市中内186-3地先	1.00	1.40	-	-	36° 57' 25"	139° 59' 01"	河川
		62	455	黒川	那須	枳福橋	-	那須郡那須町大字豊原乙	0.90	1.40	-	-	37° 06' 13"	140° 08' 26"	河川
	63	456	余笹川	那須	中余笹橋	洪水予報 水防警報	那須郡那須町大字寺子乙字東谷2549-12地先	1.30	1.80	2.30	2.80	37° 01' 06"	140° 06' 39"	河川	
鳥山	64	405	荒川	鳥山	荒川橋	-	芳賀郡市貝町大字竹内448地先	2.50	3.00	-	-	36° 37' 10"	140° 08' 24"	河川	
	65	432	武茂川	那珂川	古館橋下	-	那須郡那珂川町馬頭字南町345地先	1.20	1.50	-	-	36° 44' 04"	140° 10' 15"	河川	

水系別

水系名	河川数	箇所数
利根川水系	25(26)河川	37(38)箇所
那珂川水系	14 河川	27箇所
計	38(39)河川	64(65)箇所

管理区分

河川	46(47)箇所
ダム	18 箇所
計	64(65)箇所

※()は幹線水路を含んだ数値

3 水位観測所一覽表(県管理危機管理型水位計)

水系名	事務所	No	観測所 番号	観測所			所在地	水位			緯度	経度	区分
				河川名	地区名	観測所名		観測開始水位	危険水位	氾濫発生水位			
利根川水系	宇都宮	1	危101	姿川	宇都宮	大杉橋	宇都宮市大谷町1216番1地先	-1.90	-1.10	0.00	36° 35' 49"	139° 49' 11"	河川
		2	危102	山田川	宇都宮	富岡橋	宇都宮市上田原町	-2.60	-1.30	0.00	36° 38' 28"	139° 54' 10"	河川
		3	危103	武名瀬川	上三川	上蒲生	上三川町上蒲生	-0.70	-0.50	0.00	36° 26' 43"	139° 54' 18"	河川
		4	危104	姿川	宇都宮	島田橋	宇都宮市下欠町999地先	-2.30	-1.40	0.00	36° 31' 36"	139° 50' 10"	河川
		5	危105	田川	宇都宮	下反町橋	宇都宮市下反町43-1地先	-3.10	-1.50	0.00	36° 29' 25"	139° 53' 31"	河川
		6	危106	武名瀬川	上三川	1号農道橋	上三川町下蒲生4215-4地先	-1.70	-0.90	0.00	36° 25' 26"	139° 54' 08"	河川
	鹿沼	7	危201	小藪川	鹿沼	小藪橋	鹿沼市塩山995-1地先	-1.40	-0.70	0.00	36° 29' 32"	139° 44' 35"	河川
		8	危202	小藪川	鹿沼	露取橋	鹿沼市西鹿沼町138地先	-1.00	-0.30	0.00	36° 33' 49"	139° 44' 33"	河川
		9	危203	武子川	鹿沼	仁神堂橋	鹿沼市仁神堂町524-3地先	-0.90	-0.50	0.00	36° 34' 47"	139° 46' 00"	河川
		10	危204	思川	鹿沼	清南橋	鹿沼市深程277-1地先	-2.70	-1.60	0.00	36° 30' 15"	139° 42' 41"	河川
		11	危205	黒川(日光)	鹿沼	榆木橋	鹿沼市藤江町1468-7地先	-2.50	-1.50	0.00	36° 30' 21"	139° 45' 27"	河川
		12	危206	大芦川	鹿沼	赤石橋	鹿沼市下南摩町331-2地先	-2.60	-1.60	0.00	36° 31' 25"	139° 43' 37"	河川
		13	危207	栗野川	鹿沼	清瀬橋	鹿沼市口栗野806-1地先	-1.90	-1.00	0.00	36° 31' 01"	139° 40' 29"	河川
		14	危208	荒井川	鹿沼	中山橋	鹿沼市加園2197-5地先	-2.30	-1.10	0.00	36° 35' 19"	139° 40' 33"	河川
		15	危209	永野川	鹿沼	石倉橋	鹿沼市上永野1261地先	-1.70	-1.00	0.00	36° 30' 33"	139° 34' 27"	河川
		16	危210	黒川(日光)	鹿沼	堂坂橋	鹿沼市板荷4308地先	-2.00	-1.20	0.00	36° 38' 34"	139° 40' 00"	河川
	日光	17	危301	古大谷川	日光	川室橋	日光市川室50-1地先	-0.90	-0.50	0.00	36° 45' 31"	139° 42' 59"	河川
		18	危302	田川	日光	田川橋	日光市木和田島	-1.30	-0.60	0.00	36° 41' 15"	139° 44' 24"	河川
		19	危303	行川	日光	赤行橋	日光市小代	-1.70	-1.00	0.00	36° 38' 43"	139° 42' 54"	河川
		20	危304	武子川	日光	篠沢橋	日光市文挟町2-2地先	-1.30	-0.80	0.00	36° 38' 08"	139° 43' 58"	河川
		21	危305	赤堀川	日光	水無下原橋	日光市水無50地先	-1.60	-1.00	0.00	36° 42' 02"	139° 44' 40"	河川

水系名	事務所	No	観測所番号	観測所			所在地	水位			緯度	経度	区分
				河川名	地区名	観測所名		観測開始水位	危険水位	氾濫発生水位			
利根川水系	真岡	22	危401	五行川	真岡	鷲ノ宮橋	真岡市八木岡574-1地先	-2.20	-1.10	0.00	36° 25' 38"	140° 00' 03"	河川
		23	危402	小宅川	益子	車橋	芳賀郡益子町山王前地先	-1.80	-0.90	0.00	36° 29' 45"	140° 05' 40"	河川
		24	危404	小貝川	市貝	峰崎橋	市貝町市塙地先	-1.90	-0.90	0.00	36° 32' 36"	140° 05' 54"	河川
		25	危405	五行川	芳賀	五行橋	芳賀郡芳賀町祖母井地先	-1.70	-0.80	0.00	36° 33' 12"	140° 03' 25"	河川
		26	危408	野元川	芳賀	野元橋	芳賀郡芳賀町東水沼地先	-1.80	-0.90	0.00	36° 32' 20"	140° 01' 33"	河川
		27	危409	五行川	真岡	昭和橋	真岡市飯貝地先	-1.60	-1.00	0.00	36° 28' 47"	140° 01' 35"	河川
		28	危410	江川(真岡)	真岡	亀山橋	真岡市亀山地先	-1.20	-0.70	0.00	36° 27' 18"	139° 58' 59"	河川
		29	危411	大羽川	益子	道下橋	益子町七井中央地先	-1.40	-0.90	0.00	36° 29' 25"	140° 05' 52"	河川
		30	危412	桜川	市貝	古宿橋	芳賀郡市貝町市塙地先	-1.20	-0.70	0.00	36° 32' 18"	140° 06' 35"	河川
		31	危413	野元川	芳賀	宮田上橋	芳賀町下高根沢地内	-1.30	-0.80	0.00	36° 34' 11"	140° 01' 46"	河川
		32	危415	江川(真岡)	真岡	鬼越橋	真岡市八木岡地先	-1.00	-0.60	0.00	36° 25' 36"	139° 59' 13"	河川
		33	危416	五行川	真岡	横田橋下流	真岡市横田地先	-2.10	-1.30	0.00	36° 24' 48"	139° 59' 21"	河川
		34	危417	大川	芳賀	下久根橋	芳賀郡芳賀町稲毛田地先	-1.00	-0.60	0.00	36° 33' 03"	140° 04' 59"	河川
		35	危418	五行川	芳賀	秋葉橋	芳賀郡芳賀町上延生地先(芳賀遊水地付近)	-1.60	-1.00	0.00	36° 34' 08"	140° 03' 14"	河川
		36	危419	五行川	芳賀	車橋	芳賀郡芳賀町大根田地先(二宮遊水地付近)	-2.50	-1.50	0.00	36° 23' 35"	139° 58' 40"	河川
		利根川水系	栃木	37	危501	赤津川	栃木	伊吹橋	栃木市吹上町237地先	-1.90	-0.90	0.00	36° 24' 45"
38	危502			田川	小山	田川橋	小山市大字高橋132-1地先	-2.40	-1.20	0.00	36° 20' 22"	139° 53' 19"	河川
39	危503			黒川(日光)	壬生	地藏橋	壬生町福和田1109地先	-3.10	-1.60	0.00	36° 27' 08"	139° 47' 26"	河川
40	危504			藤川	栃木	新皆橋	栃木市皆川城内町	-2.20	-1.20	0.00	36° 23' 34"	139° 41' 02"	河川
41	危505			三杉川	栃木	東川橋	栃木市岩舟町古江	-2.50	-1.50	0.00	36° 20' 01"	139° 37' 51"	河川
42	危506			田川	下野	谷地賀橋	下野市谷地賀	-3.10	-1.90	0.00	36° 23' 36"	139° 53' 42"	河川
43	危507			永野川	栃木	二杉橋	栃木市片柳町5丁目37地先	-3.10	-1.90	0.00	36° 22' 19"	139° 42' 39"	河川
44	危508			巴波川	栃木	原ノ橋	栃木市箱森町3地先	-1.10	-0.60	0.00	36° 23' 28"	139° 43' 52"	河川
45	危509			赤津川	栃木	本所橋	栃木市都賀町富張1099地先	-2.20	-1.10	0.00	36° 27' 08"	139° 43' 06"	河川

水系名	事務所	No	観測所 番号	観測所			所在地	水位			緯度	経度	区分
				河川名	地区名	観測所名		観測開始水位	危険水位	氾濫発生水位			
利根川水系	栃木	46	危510	逆川(西方)	栃木	逆川橋	栃木市都賀町深沢	-1.50	-0.90	0.00	36° 27' 16"	139° 42' 31"	河川
		47	危511	出流川(栃木)	栃木	出流橋	栃木市出流町137地先	-1.00	-0.60	0.00	36° 27' 05"	139° 38' 24"	河川
		48	危512	柏倉川	栃木	種入橋	栃木市柏倉町953地先	-0.80	-0.50	0.00	36° 24' 12"	139° 39' 36"	河川
		49	危513	永野川	栃木	永和橋	栃木市大平町西水代1079-2地先	-4.30	-1.60	0.00	36° 19' 15"	139° 43' 15"	河川
		50	危514	永野川	栃木	星野橋	栃木市星野町282-1地先	-1.50	-0.90	0.00	36° 28' 19"	139° 37' 32"	河川
		51	危515	杣井木川	小山	杣井木泉橋	小山市下泉420-2地先	-1.00	-0.60	0.00	36° 17' 59"	139° 43' 59"	河川
		52	危516	豊穂川	小山	新川橋	小山市大行寺971-3地先	-1.90	-1.00	0.00	36° 18' 54"	139° 47' 20"	河川
		53	危517	姿川	下野	箕輪橋	下野市箕輪315地先	-1.40	-0.80	0.00	36° 23' 58"	139° 50' 03"	河川
		54	危518	新川	下野	柳橋	下野市上古山214地先	-1.80	-1.10	0.00	36° 27' 52"	139° 51' 12"	河川
		55	危519	田川	下野	町田橋	下野市町田456地先	-3.10	-1.50	0.00	36° 24' 24"	139° 53' 43"	河川
		56	危520	黒川(日光)	壬生	黒川橋	壬生町羽生田2858-1地先	-3.40	-1.60	0.00	36° 28' 29"	139° 46' 11"	河川
		57	危521	赤津川	栃木	永宮橋	栃木市野中町地先	-3.50	-2.10	0.00	36° 24' 19"	139° 42' 51"	河川
		58	危522	逆川(西方)	栃木	真上橋	栃木市西方町真名子地先	-2.60	-1.60	0.00	36° 28' 01"	139° 40' 15"	河川
		59	危523	思川	栃木	小倉橋	栃木市西方町金崎地先	-5.50	-3.30	0.00	36° 28' 30"	139° 45' 02"	河川
		60	危524	荒川(栃木)	栃木	北橋	栃木市川原田町地先	-1.60	-1.00	0.00	36° 24' 26"	139° 43' 38"	河川
		61	危525	江川(藤岡)	栃木	下車橋	栃木市藤岡町中根地先	-1.70	-1.10	0.00	36° 17' 10"	139° 40' 42"	河川
		62	危526	蓮花川	栃木	江戸尻橋	栃木市藤岡町甲地先	-1.70	-1.00	0.00	36° 17' 11"	139° 39' 17"	河川
		63	危527	姿川	下野	関沢橋	下野市上古山地先	-3.20	-1.90	0.00	36° 27' 42"	139° 50' 55"	河川
	矢板	64	危602	泉川	塩谷	井戸神橋	塩谷郡塩谷町船生2232地先	-0.80	-0.50	0.00	36° 46' 48"	139° 48' 17"	河川
		65	危604	五行川	高根沢	神ノ前橋	高根沢町平田	-1.10	-0.70	0.00	36° 37' 52"	140° 01' 53"	河川
		66	危605	大沼川	高根沢	中央橋	高根沢町花岡	-0.80	-0.50	0.00	36° 39' 28"	140° 00' 49"	河川
		67	危608	松川	塩谷	石尊橋	塩谷郡塩谷町飯岡	-1.60	-0.70	0.00	36° 45' 59"	139° 50' 28"	河川
		68	危609	井沼川	高根沢	新井沼橋	高根沢町平田	-1.60	-0.70	0.00	36° 39' 12"	140° 02' 01"	河川
		69	危610	冷子川	高根沢	新冷子川橋	高根沢町大字平田地先	-1.30	-0.80	0.00	36° 39' 03"	140° 01' 37"	河川

水系名	事務所	No	観測所 番号	観測所			所在地	水位			緯度	経度	区分
				河川名	地区名	観測所名		観測開始水位	危険水位	氾濫発生水位			
利根川水系	安足	70	危901	尾名川	足利	分校橋	足利市大久保町126地先	-2.00	-1.00	0.00	36° 18' 42"	139° 30' 07"	河川
		71	危902	小曾戸川	佐野	槐橋	佐野市葛生東1丁目8-1地先	-1.10	-0.70	0.00	36° 23' 58"	139° 36' 35"	河川
		72	危903	名草川	足利	新梶川橋	足利市利保町	-1.70	-0.90	0.00	36° 20' 57"	139° 28' 21"	河川
		73	危904	姥川	足利	塩島橋	足利市梁田町	-0.60	-0.40	0.00	36° 18' 21"	139° 28' 37"	河川
		74	危905	菊沢川	佐野	菊沢川橋	佐野市堀米町	-0.80	-0.50	0.00	36° 19' 35"	139° 33' 55"	河川
		75	危906	菊沢川	佐野	田島橋	佐野市田島町	-0.40	-0.20	0.00	36° 18' 01"	139° 33' 56"	河川
		76	危907	秋山川	佐野	岩鼻橋	佐野市柿平町1142-1番地先	-0.90	-0.50	0.00	36° 28' 23"	139° 33' 08"	河川
		77	危908	歳川	佐野	羽田大橋	佐野市上羽田町1-3番地先	-1.50	-0.90	0.00	36° 16' 54"	139° 33' 22"	河川
		78	危909	旗川	佐野	稲岡橋	佐野市並木町	-1.80	-1.10	0.00	36° 19' 51"	139° 32' 53"	河川
		79	危910	出流川(佐野)	足利	権田久橋	足利市駒場町106番地先	-1.50	-0.90	0.00	36° 19' 07"	139° 32' 04"	河川
		80	危911	彦間川	佐野	大網橋	佐野市閑馬町510番地先	-3.10	-1.80	0.00	36° 24' 01"	139° 31' 01"	河川
		81	危912	長途路川	足利	隅田橋	足利市大月町929-1番地先	-1.30	-0.80	0.00	36° 20' 44"	139° 28' 40"	河川
		82	危913	小俣川	足利	上野田橋	足利市小俣町634-1番地先	-1.60	-1.00	0.00	36° 22' 23"	139° 22' 39"	河川
		83	危914	清水川(足利)	足利	新清水川橋	足利市小俣町762番地先	-1.40	-0.70	0.00	36° 22' 34"	139° 22' 14"	河川
那珂川水系	真岡	84	危403	逆川(茂木)	茂木	伊川勢橋	芳賀郡茂木町大字飯野地先	-3.50	-1.80	0.00	36° 33' 25"	140° 14' 28"	河川
		85	危406	木須川	茂木	小深橋	芳賀郡茂木町大字小深地先	-1.80	-0.90	0.00	36° 34' 43"	140° 13' 08"	河川
		86	危407	坂井川	茂木	松本橋	芳賀郡茂木町大字坂井地先	-1.60	-0.80	0.00	36° 32' 22"	140° 10' 02"	河川
		87	危414	坂井川	茂木	正明寺橋	茂木町茂木地先	-2.60	-1.40	0.00	36° 32' 00"	140° 11' 00"	河川
		88	危420	逆川(茂木)	茂木	逆川橋	茂木町飯地先	-1.40	-0.90	0.00	36° 27' 42"	140° 10' 49"	河川
		89	危421	神井川	茂木	激特橋	茂木町茂木地先	-1.60	-1.00	0.00	36° 31' 53"	140° 12' 01"	河川
		90	危422	鮎田川	茂木	下橋	茂木町林地先	-1.60	-1.00	0.00	36° 32' 01"	140° 12' 34"	河川
		91	危423	塩田川	茂木	増井橋	茂木町増井地先	-2.30	-1.40	0.00	36° 32' 06"	140° 12' 24"	河川
		92	危424	深沢川	茂木	飯島橋	茂木町飯地先	-0.80	-0.50	0.00	36° 27' 58"	140° 10' 41"	河川

水系名	事務所	No	観測所番号	観測所			所在地	水位			緯度	経度	区分
				河川名	地区名	観測所名		観測開始水位	危険水位	氾濫発生水位			
那珂川水系	矢板	93	危601	内川	矢板	木戸崎橋	矢板市荒井84地先	-1.90	-1.00	0.00	36° 49' 19"	139° 55' 18"	河川
		94	危603	宮川	矢板	宮川橋	矢板市川崎反町	-1.50	-0.80	0.00	36° 47' 14"	139° 55' 21"	河川
		95	危606	中川	矢板	下太田橋	矢板市下太田	-1.80	-1.10	0.00	36° 49' 13"	139° 54' 46"	河川
		96	危607	江川(烏山)	さくら	江川橋	さくら市金枝	-1.10	-0.60	0.00	36° 44' 24"	140° 02' 18"	河川
		97	危611	荒川(塩谷)	塩谷	荒川橋	塩谷町大宮	-2.70	-1.40	0.00	36° 45' 06"	139° 52' 55"	河川
	大田原	98	危701	松葉川	大田原	下高橋	大田原市黒羽田町538地先	-2.00	-1.20	0.00	36° 51' 51"	140° 07' 33"	河川
		99	危702	箒川	那須塩原	明神橋	那須塩原市中塩原347-8地先	-1.50	-0.90	0.00	36° 58' 45"	139° 48' 08"	河川
		100	危703	三蔵川	那須	坂本橋	那須郡那須町伊王野2401地先	-2.60	-1.30	0.00	36° 57' 44"	140° 10' 33"	河川
		101	危704	湯坂川	大田原	豆田橋	大田原市大豆田	-1.30	-0.80	0.00	36° 51' 27"	140° 07' 18"	河川
		102	危706	百村川	大田原	百村中橋	大田原市滝岡821地先	-2.30	-1.20	0.00	36° 49' 06"	140° 01' 52"	河川
		103	危707	奈良川	那須	仲橋	那須郡那須町大字芦野1747	-1.50	-0.90	0.00	36° 59' 26"	140° 09' 44"	河川
104		危708	相の川	大田原	小滝大橋	大田原市南金丸	-1.80	-1.10	0.00	36° 53' 39"	140° 03' 49"	河川	
烏山	105	危801	荒川(塩谷)	烏山	新荒川橋	那須烏山市岩子地先	-1.20	-0.70	0.00	36° 39' 51"	140° 06' 04"	河川	
	106	危802	江川(烏山)	烏山	江川橋	那須烏山市月次地先	-2.20	-1.10	0.00	36° 40' 03"	140° 07' 49"	河川	
	107	危803	江川(烏山)	烏山	新橋	那須烏山市向田地先	-2.20	-1.10	0.00	36° 37' 33"	140° 09' 11"	河川	
	108	危804	荒川(塩谷)	那須烏山	三箇橋	那須烏山市三箇地先	-3.00	-1.50	0.00	36° 41' 13"	140° 04' 07"	河川	
	109	危805	荒川(塩谷)	那須烏山	向田橋	那須烏山市向田地先	-3.40	-2.00	0.00	36° 37' 18"	140° 09' 12"	河川	
	110	危806	武茂川	那珂川	大鳥橋	那珂川町大鳥地先	-2.70	-1.30	0.00	36° 45' 03"	140° 12' 14"	河川	
	111	危807	久那川	那珂川	都橋	那珂川町北向田地先	-2.50	-1.20	0.00	36° 44' 27"	140° 09' 15"	河川	
大田原	112	危705	押川	大田原	新波止橋	大田原市須賀川	-0.80	-0.50	0.00	36° 47' 38"	140° 15' 18"	河川	

水系別

水系名	河川数	箇所数
利根川水系	58 河川	83 箇所
那珂川水系	21 河川	28 箇所
久慈川水系	1 河川	1 箇所
計	76 河川	112 箇所

河川防災ステーション等位置図

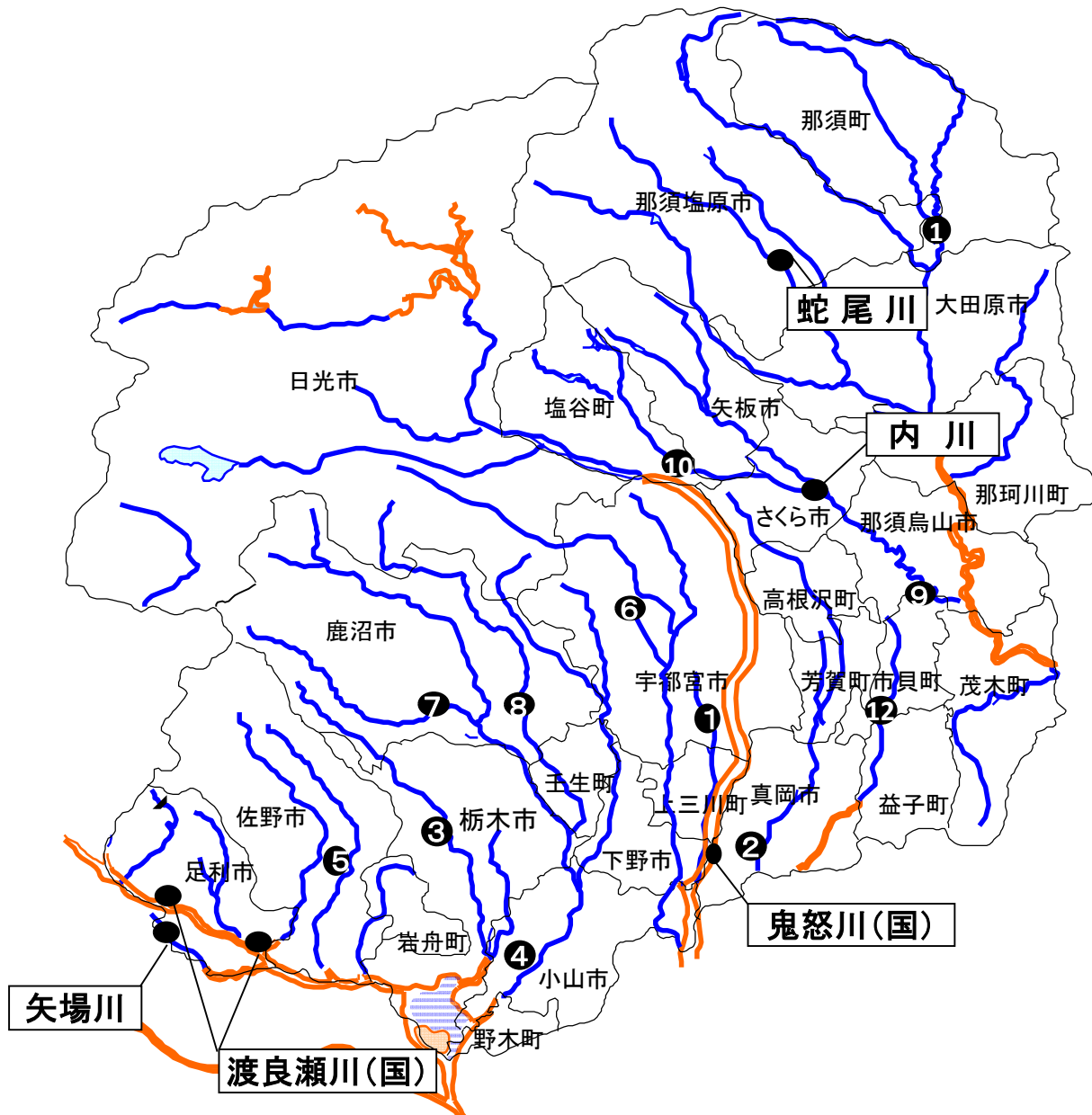

河川防災ステーション一覧表

防災ヤード一覧表(県管理)

	河川防災ステーション一覧表				防災ヤード一覧表(県管理)			
	河川名	所在地	備蓄資材		河川名等	所在地	備蓄資材	
国管理	鬼怒川	真岡市若旅地先	根固めブロック 4 t 砕石 割栗石 土砂	866 個 1660 m ³ 2646 m ³ 4970 m ³	① 江川放水路 国道121号瑞穂野BP	宇都宮市西刑部	根固めブロック 2 t	64 個
	渡良瀬川	足利市奥戸町地先	根固めブロック 5 t 根固めブロック 3 t 砕石 割栗石 土砂	1380 個 1500 個 6500 m ³ 750 m ³ 900 m ³	② 五行川 二宮遊水地	真岡市大和田	土のう用土砂 根固めブロック 2 t	80 個
		足利市五十部町地先	根固めブロック 5 t 根固めブロック 3 t 耐候性大型土囊 3t 土砂 砕石 割栗石	40 個 180 個 130 27600 m ³ 5400 m ³ 780 m ³	③ 永野川	栃木市宮町	土のう用土砂 根固めブロック 2 t	80 個
県管理	内川	さくら市喜連川辻畑地先	根固めブロック 2 t 根固めブロック 4 t	72 個 48 個	④ (主)小山環状線	小山市間中	土のう用土砂 根固めブロック 2 t	80 個
	蛇尾川	那須塩原市笹沼地先	根固めブロック 2 t 根固めブロック 3 t 根固めブロック 4 t	25 個 47 個 163 個	⑤ 秋山川 (一)栃木田沼線	佐野市多田町	土のう用土砂 根固めブロック 2 t	74 個
	矢場川	足利市里矢場町地先	土のう用土砂 根固めブロック 2 t	28 個	⑥ 田川 国道119号	宇都宮市下金井町	根固めブロック 2 t	66 個
					⑦ 思川	鹿沼市口栗野	土のう用土砂 根固めブロック 4 t	30 個
					⑧ 黒川	鹿沼市上殿町	根固めブロック 2 t	20 個
					⑨ 荒川	那須烏山市高瀬	根固めブロック 2 t 根固めブロック 3 t	30 個 13 個
					⑩ 荒川	塩谷町田所	根固めブロック 2 t	43 個
					⑪ 余笹川	那須町沼野井	根固めブロック 2 t	40 個
					⑫ 小貝川	市貝町市塙	土のう用土砂 根固めブロック 2 t	30 個

2-10-4-1 洪水浸水想定区域図の公表及び洪水ハザードマップ作成状況

○：浸水想定区域図、◎：洪水浸水想定区域図 令和4年6月30日時点

事務所	市町村名	河川名	公表	HM作成		
宇都宮	宇都宮市	鬼怒川(国)	○H17.3.31 ◎H28.8.2	○H19.3 ◎H29.6		
		田川(県)	○H18.3.28 ◎H29.12.8	○H19.3 ◎H31.1		
		姿川(県)	○H20.5.23 ◎H29.12.8	○H22.3 ◎H31.1		
		江川(真岡) (県)	◎R4.5.27	—		
		武子川(県)	◎R4.5.27	—		
		鬼怒川(県)	◎R4.5.27	—		
		上三川町	鬼怒川(国)	○H17.3.31 ◎H28.8.2	○H21.4 ◎H30.7	
	田川(県)	○H18.3.28 ◎H29.12.8	○H21.4 ◎H30.7			
	鹿沼	鹿沼市	思川(県)	○H19.5.25 ◎H29.12.8	○H21.3 ◎H30.6	
			黒川(県)	○H20.5.23 ◎H29.12.8	○H21.3 ◎H30.6	
武子川(県)			◎R4.5.27	—		
宮入川(県)			◎R4.5.27	—		
日光			日光市	古大谷川(県)	◎R4.5.27	—
日光	日光市	大谷川(県)	◎R4.5.27	—		
		武子川(県)	◎R4.5.27	—		
		鬼怒川(県)	◎R4.5.27	—		
		中禅寺湖(県)	◎R4.5.27	—		
		大谷川(県)	◎R4.5.27	—		
		三河沢川(県)	◎R4.5.27	—		
		湯西川(県)	◎R4.5.27	—		
		真岡	真岡市	鬼怒川(国)	○H17.3.31 ◎H28.8.2	○H25.2 ◎H30.7
				小貝川(国)	○H17.7.7 ◎H29.3.21	○H25.2 ◎H30.7
				小貝川(県)	○H18.3.28 ◎H29.12.8	○H25.2 ◎H30.7
五行川(県)	○H18.3.28 ◎H31.3.29 ◎R2.6.5			○H25.2 ◎H30.7		
江川(真岡) (県)	◎R4.5.27			—		
野元川(県)	◎R4.5.27			—		
益子町	益子町			小貝川(国)	○H17.7.7 ◎H29.3.21	—
小貝川(県)	○H18.3.28 ◎H29.12.8			○H21.3 ◎H30.4		
大羽川(県)	◎R4.5.27			—		
茂木町	茂木町			那珂川(国)	○H18.7.6 ◎H28.5.30	○H27.4 ◎H31.3
		逆川(県)	○H19.5.25 ◎H30.6.5	○H27.4 ◎H31.3		
		坂井川(県)	◎R4.5.27	—		
		神井川(県)	◎R4.5.27	—		
		鮎田川(県)	◎R4.5.27	—		
		塩田川(県)	◎R4.5.27	—		
		深沢川(県)	◎R4.5.27	—		
		逆川(茂木) (県)	◎R4.5.27	—		
		八反田川(県)	◎R4.5.27	—		

事務所	市町村名	河川名	公表	HM作成	
真岡	市貝町	那珂川(国)	○H18.7.6 ◎H28.5.30	— ◎H31.3	
		小貝川(県)	○H18.3.28 ◎H29.12.8	○H21.3 ◎H31.3	
		五行川(県)	○H18.3.28 ◎H29.12.8 ◎R2.6.5	○H21.3 ◎H31.3	
		荒川(県)	○H20.5.23 ◎H30.6.5	○H21.3 ◎H31.3	
		桜川(県)	◎R4.5.27	—	
		大川(県)	◎R4.5.27	—	
		芳賀町	鬼怒川(国)	○H17.3.31 ◎H28.8.2	○H25.3 ◎H30.3
		五行川(県)	○H18.3.28 ◎H29.12.8 ◎R2.6.5	○H25.3 ◎H30.3	
		井沼川(県)	◎R4.5.27	—	
		野元川(県)	◎R4.5.27	—	
栃木	栃木市	利根川(国)	○H17.3.28 ◎H29.7.20	○H26.3 ◎H31.3	
		思川(国)	○H18.7.6 ◎H29.7.20	○H26.3 ◎H31.3	
		巴波川(国)	○H18.7.6 ◎H29.7.20	○H26.3 ◎H31.3	
		渡良瀬川(国)	○H17.3.31 ◎H29.7.20	○H26.3 ◎H31.3	
		秋山川(国)	○H19.4.25 ◎H29.7.20	— ◎H31.3	
		思川(県)	○H19.5.25 ◎H29.12.8	○H26.3 ◎H31.3	
		黒川(県)	○H20.5.23 ◎H29.12.8	— ◎H31.3	
		巴波川(県)	○H18.6.23 ◎H30.6.5	○H26.3 ◎H31.3	
		永野川(県)	○H18.6.23 ◎H30.6.5	○H26.3 ◎H31.3	
		秋山川(県)	○H19.5.25 ◎H30.6.5	— ◎H31.3	
小山市	小山市	利根川(国)	○H17.3.28 ◎H29.7.20	— ◎H30.8	
		思川(国)	○H18.7.6 ◎H29.7.20	○H20.9 ◎H30.8	
		巴波川(国)	○H18.7.6 ◎H29.7.20	○H20.9 ◎H30.8	
		鬼怒川(国)	○H17.3.31 ◎H28.8.2	○H21.9 ◎H30.8	
		渡良瀬川(国)	○H17.3.31 ◎H29.7.20	○H20.9 ◎H30.8	
		田川放水路(国)	◎H28.8.2	— ◎H30.8	
		田川(県)	○H18.3.28 ◎H29.12.8	○H21.9 ◎H30.8	
		思川(県)	○H19.5.25 ◎H29.12.8	○H20.9 ◎H30.8	
		姿川(県)	○H20.5.23 ◎H29.12.8	○H20.9 ◎H30.8	
		巴波川(県)	○H18.6.23 ◎H30.6.5	○H20.9 ◎H30.8	
下野市	下野市	永野川(県)	○H18.6.23 ◎H30.6.5	○H20.9 ◎H30.8	
		西仁連川(県)	◎R4.5.27	—	
		鬼怒川(国)	○H17.3.31 ◎H28.8.2	○H21.3 ◎H30.3	
		田川(県)	○H18.3.28 ◎H29.12.8	○H21.3 ◎H30.3	
		思川(県)	○H19.5.25 ◎H29.12.8	— ◎H30.3	
		姿川(県)	○H20.5.23 ◎H29.12.8	○H21.3 ◎H30.3	
		黒川(県)	○H20.5.23 ◎H29.12.8	— ◎H30.3	
		思川(県)	○H19.5.25 ◎H29.12.8	○H21.4 ◎H30.3	
		黒川(県)	○H20.5.23 ◎H29.12.8	○H21.4 ◎H30.3	
		姿川(県)	○H20.5.23 ◎H29.12.8	○H21.4 ◎H30.3	

事務所	市町村名	河川名	公表	HM作成		
栃木	野木町	利根川(国)	○H17.3.28 ◎H29.7.20	— ◎H31.3		
		思川(国)	○H18.7.6 ◎H29.7.20	○H28.12 ◎H31.3		
		思川(国)	○H18.7.6 ◎H29.7.20	○H28.12 ◎H31.3		
		巴波川(国)	○H18.7.6 ◎H29.7.20	○H28.12 ◎H31.3		
		渡良瀬川(国)	○H17.3.31 ◎H29.7.20	○H28.12 ◎H31.3		
		思川(県)	○H19.5.25 ◎H29.12.8	○H28.12 ◎H31.3		
		巴波川(県)	○H18.6.23 ◎H30.6.5	○H28.12 ◎H31.3		
		永野川(県)	○H18.6.23 ◎H30.6.5	— ◎H31.3		
		矢板	矢板市	鬼怒川(国)	○H17.3.31 ◎H28.8.2	— ◎R2.3
		常川(県)	○H21.4.28 ◎H30.6.5	○H22.3 ◎R2.3		
矢板	矢板市	内川(県)	◎R2.6.5	◎R4.3		
		松川(県)	◎R4.5.27	—		
		西荒川(県)	◎R4.5.27	R2.6 —		
		荒川(県)	◎R4.5.27	R2.6 —		
		常川(県)	◎R4.5.27	R2.6 —		
		宮川(県)	◎R4.5.27	R2.6 —		
		鬼怒川(国)	○H17.3.31 ◎H28.8.2	○H25.3 ◎H31.3		
		荒川(県)	○H20.5.23 ◎H30.6.5	○H25.3 ◎H31.3		
		内川(県)	◎R2.6.5	—		
		五行川(県)	◎R2.6.5	—		
さくら市	さくら市	鬼怒川(国)	○H17.3.31 ◎H28.8.2	○H25.3 ◎H31.3		
		荒川(県)	○H20.5.23 ◎H30.6.5	○H25.3 ◎H31.3		
		内川(県)	◎R2.6.5	—		
		五行川(県)	◎R2.6.5	—		
		松川(県)	◎R4.5.27	—		
		大沼川(県)	◎R4.5.27	—		
		冷子川(県)	◎R4.5.27	—		
		西荒川(県)	◎R4.5.27	—		
		荒川(県)	◎R4.5.27	—		
		塩谷町	塩谷町	鬼怒川(国)	○H17.3.31 ◎H28.8.2	○H21.3 ◎H30.4
塩谷町	塩谷町	泉川(県)	◎R4.5.27	—		
		松川(県)	◎R4.5.27	—		
		古大谷川(県)	◎R4.5.27	—		
		大谷川(県)	◎R4.5.27	—		
		鬼怒川(県)	◎R4.5.27	—		
		西荒川(県)	◎R4.5.27	R2.8 —		
		荒川(県)	◎R4.5.27	R2.8 —		
		高根沢町	高根沢町	鬼怒川(国)	○H17.3.31 ◎H28.8.2	○H29.3 ◎R3.3
		高根沢町	高根沢町	五行川(県)	◎R2.6.5	◎R3.3
				井沼川(県)	◎R4.5.27	—
大沼川(県)	◎R4.5.27			—		
冷子川(県)	◎R4.5.27			—		
大川(県)	◎R4.5.27			—		
野元川(県)	◎R4.5.27			—		
西荒川(県)	◎R4.5.27			—		
荒川(県)	◎R4.5.27			—		

事務所	市町村名	河川名	公表	HM作成		
大田原	大田原市	那珂川(国)	○H18.7.6 ◎H28.5.30	○H31.3		
		那珂川(県)	○H20.5.23 ◎H30.6.5	○H31.3		
		余笹川(県)	○H20.5.23 ◎H30.6.5	○H31.3		
		蛇尾川(県)	○H21.4.28 ◎H30.6.5	○H31.3		
		常川(県)	○H21.4.28 ◎H30.6.5	○H31.3		
		相の川(県)	◎R4.5.27	—		
		常川(県)	◎R4.5.27	—		
		那須塩原市	那須塩原市	那珂川(県)	○H20.5.23 ◎H30.6.5	○H26.3 ◎R1.8
		蛇尾川(県)	○H21.4.28 ◎H30.6.5	○H26.3 ◎R1.8		
		余笹川(県)	○H20.5.23 ◎H30.6.5	○H26.3 ◎R1.8		
那須町	那須町	相の川(県)	◎R4.5.27	—		
		常川(県)	◎R4.5.27	—		
		那珂川(県)	○H20.5.23 ◎H30.6.5	○H31.3 ◎H31.4		
		余笹川(県)	○H20.5.23 ◎H30.6.5	○H31.3 ◎H31.4		
		那須烏山市	那須烏山市	那珂川(国)	○H18.7.6 ◎H28.5.30	○H25.3 ◎H30.11
		那須烏山市	那須烏山市	荒川(県)	○H20.5.23 ◎H30.6.5	○H25.3 ◎H30.11
				常川(県)	○H21.4.28 ◎H30.6.5	— ◎H30.11
		那珂川町	那珂川町	那珂川(国)	○H18.7.6 ◎H28.5.30	○H25.3 ◎R2.3
				常川(県)	○H21.4.28 ◎H30.6.5	○H25.3 ◎R2.3
		安足	佐野市	渡良瀬川(国)	○H17.3.31 ◎H29.7.20	○H26.11 ◎H30.11
旗川(国)	○H19.4.25 ◎H29.7.20			○H26.11 ◎H30.11		
秋山川(国)	○H19.4.25 ◎H29.7.20			○H26.11 ◎H30.11		
秋山川(県)	○H19.5.25 ◎H30.6.5			○H26.11 ◎H30.11		
袋川(県)	○H19.5.25 ◎H30.6.5			○H26.11 ◎H30.11		
旗川(県)	◎R2.6.5			◎R2.7		
歳川(県)	◎R4.5.27			—		
足利市	足利市			利根川(国)	○H17.3.28 ◎H29.7.20	— ◎R3.8
渡良瀬川(国)	○H17.3.31 ◎H29.7.20			○H25.6 ◎R3.8		
桐生川(国)	○H19.4.25 ◎H29.7.20			○H25.6 ◎R3.8		
旗川(国)	○H19.4.25 ◎H29.7.20	○H25.6 ◎R3.8				
矢場川(国)	○H19.4.25 ◎H29.7.20	○H25.6 ◎R3.8				
袋川(県)	○H19.5.25 ◎H30.6.5	○H25.6 ◎R3.8				
旗川(県)	◎R2.6.5	◎R3.8				
桐生川(群馬県)	◎H29.6.13	◎R3.8				
蓮台寺川(県)	◎R4.5.27	—				
長途路川(県)	◎R4.5.27	—				
松田川(県)	◎R4.5.27	—				

2-10-4-2 洪水浸水想定区域指定の状況

(令和5(2023)年8月末時点)

	県管理区間	国管理区間
洪水予報河川	小貝川、五行川、田川、思川、姿川、黒川（日光）、永野川、秋山川、袋川、那珂川、逆川、荒川（塩谷）、箒川、蛇尾川、余笹川	利根川、渡良瀬川、桐生川、巴波川、思川、鬼怒川、田川放水路、小貝川、那珂川
水位周知河川	巴波川、旗川、五行川、内川	—
その他河川	<p>○利根川水系 小貝川、江川（真岡）、大久保川、行屋川、野元川、井沼川、大沼川、冷子川、ぐみ川、百目鬼川（放水路含む）、大羽川、小宅川、大川、桜川、鬼怒川、続谷川、田川、釜川、御用川、武名瀬川、山田川、前川、逆川（宇都宮）、寅己川、赤堀川、江川（宇都宮）、篠郷川、奈坪川、谷田川、石川、西鬼怒川、泉川、松川、大谷川、志渡渕川、赤沢川、田母沢川、荒沢川、左沢川、土佐川、古大谷川、男鹿川、西仁連川、渡良瀬川、思川、豊穂川、姿川、新川、武子川、赤川、黒川（日光）、西武子川、行川、長畑川、小藪川、宮入川、大芦川、荒井川、東大芦川、粟野川、与良川、荒川（栃木）、箱の森池、永野川、柚井木川、赤津川、逆川（西方）、藤川、柏倉川、出流川（栃木）、江川（藤岡）、三杉川、蓮花川、秋山川、小曾戸川、仙波川、菊沢川、歳川、矢場川、姥川、出流川（佐野）、尾名川、彦間川、梅園川、閑馬川、長途路川、名草川、田島川、蓮台寺川、旧蓮台寺川、彦谷川、粟谷川、小俣川、清水川</p> <p>○那珂川水系 鮎田川、高田川、塩田川、神井川、坂井川、菅又川、深沢川、八反田川、木須川、逆川（茂木）、江川（烏山）、中川、大江川、清水川（烏山）、武茂川、久那川、矢又川、大内川、箒川、蛇尾川、鹿島川、熊川、百村川、富沢川、鹿股川、シラン沢川、相の川、余笹川、黒川（那須）、三蔵川、奈良川、四ツ川、湯川（那須）</p> <p>○久慈川水系 押川</p> <p>○ダム下流河川 中禅寺湖（中禅寺ダム）、大谷川（中禅寺ダム）、三河沢川（三河沢ダム）、湯西川（三河沢ダム）、西荒川（西荒川ダム）、荒川（東荒川ダム）、箒川（塩原ダム）、宮川（寺山ダム）、松田川（松田川ダム）</p>	—

第9章 洪水予報

第1 国土交通大臣と気象庁長官が共同して行う洪水予報

1. 洪水予報の種類並びに発表基準

水防法第10条第2項及び気象業務法第14条の2第2項の規定により、国土交通大臣と気象庁長官が共同して行なう洪水予報の発表基準・種類は、次表のとおりである。洪水予報は、河川毎にその地点の水位または流量を示して発表される。

洪水の危険のレベル	洪水予報の標題 〔洪水予報の種類〕	解説	
		発表の基準	市町・住民に求める行動等
レベル5	〇〇川氾濫発生情報 〔洪水警報〕	氾濫が発生した後速やかに発表する。	・逃げ遅れた住民の救助等。 ・新たに氾濫が及ぶ区域の住民の避難誘導。
レベル4	〇〇川氾濫危険情報 〔洪水警報〕	予報区域のいずれかの基準地点の水位が、氾濫危険水位（危険水位）に到達した場合に、速やかに発表する。	・市町は避難指示の発令を判断。
レベル3	〇〇川氾濫警戒情報 〔洪水警報〕	予報区域のいずれかの基準地点の水位が、氾濫危険水位（危険水位）に到達することが見込まれる場合、あるいは避難判断水位に到達し、さらに水位の上昇が見込まれる場合に発表する。	・市町は高齢者等避難の発令を判断。
レベル2	〇〇川氾濫注意情報 〔洪水注意報〕	予報区域のいずれかの基準地点の水位が、氾濫注意水位（警戒水位）に到達し、さらに水位の上昇が見込まれる場合に発表する。	・住民は洪水に関する情報に注意。 ・水防団出動。
レベル1	（発表なし）	水防団待機水位。	・水防団待機。

※解除

氾濫注意情報の解除は、氾濫注意水位（警戒水位）を下回ったときに発表する。

2. 通知連絡

知事は、国土交通大臣が指定した河川について洪水予報の通知を受けたときは、水防管理者及び量水標管理者に通知するとともに、必要に応じ報道機関の協力を求めて、これを一般に周知するものとする。

なお、障害対応時の伝達記録用紙は、別表10による。

3. 指定河川及びその区域、基準観測所

(水位単位：m)

区 間 名	河 川 名	区 域	基準 観測所	水防団 待機水位 (指定水位)	氾濫 注意水位 (警戒水位)	避難判断 水位	氾濫 危険水位 (危険水位)	担 当 官 署
利根川 上流部	利根川	群馬県伊勢崎市柴町字小泉 1555番地先から 茨城県猿島郡境町字北野1920 番地先まで	八斗島	0.80	1.90	3.90	4.80	関東地方 整備局 気象庁 予報部
		群馬県佐波郡玉村町大字小泉 字飯玉前70番6地先から 江戸川分派点まで	栗橋	2.70	5.00	6.90	8.80	
渡良瀬川 上流部	渡良瀬川	群馬県みどり市大間々町高津 戸1078番17地先から 栃木県足利市若草町12番1地 先まで 群馬県みどり市大間々町大 間々2245番4地先から 栃木県足利市福富町1819番3 地先まで	高津戸	2.20	3.30	4.40	5.00	渡良瀬川 河川事務所 前橋 地方気象台 宇都宮 地方気象台
	桐生川	群馬県桐生市菱町4丁目字金 葛2442番の2地先から 渡良瀬川合流点まで 群馬県桐生市天神町3丁目360 番の12地先から 渡良瀬川合流点まで	広見橋	1.70	2.00	3.00	3.70	
渡良瀬川 下流部	渡良瀬川	左岸 栃木県足利市若草町12番1地 先から 利根川合流点まで	足利	3.00	3.30	4.90	5.40	関東地方 整備局 気象庁 大気海洋部
		右岸 栃木県足利市福富町1819番3 地先から 利根川合流点まで	古河	2.70	4.70	8.90	9.70	
	巴波川	左岸 栃木県小山市大字中里字堤田 1125番1地先から 渡良瀬川合流点まで 右岸 栃木県栃木市大平町仲字姥 神257番地先から 渡良瀬川合流点まで	中里	2.00	2.70	5.10	5.50	
	思川	左岸 栃木県小山市大字乙女字寒沢 1119番1地先から 渡良瀬川合流点 右岸 栃木県下都賀郡野木町大字友 沼字角新田1858番1地先から 渡良瀬川合流点まで	乙女	3.00	5.50	5.70	8.70	
鬼怒川	鬼怒川	左岸 栃木県塩谷郡塩谷町大字風見 1201番16地先から 利根川合流点まで	佐貫(下)	1.50	2.30	2.60	3.30	下館川 河川事務所 宇都宮 地方気象台 水戸 地方気象台
			石井(右)	1.00	1.50	2.60	3.30	
		右岸 栃木県宇都宮市宮山町字か た=1302番地先から 利根川合流点まで	川島	0.00	1.10	1.90	2.90	
	田川 放水路	左岸 田川からの分派点から 鬼怒川への合流点まで 右岸 田川からの分派点から 鬼怒川への合流点まで	石井(右)	1.00	1.50	2.60	3.30	
小貝川	小貝川	左岸 栃木県芳賀郡益子町大字長堤 字下田2435番地先から 茨城県龍ヶ崎市小通幸谷町	三谷	1.40	1.80	2.90	3.20	常陸 河川国道事務所 水戸 地方気象台 宇都宮 地方気象台
			黒子	2.50	3.80	5.10	5.80	
		右岸 栃木県真岡市根本2169番地先 から 茨城県取手市宮和田字	上郷	3.00	3.60	4.80	5.20	
			小貝川水海道	3.80	4.60	6.10	6.50	
那珂川	那珂川	左岸 栃木県大田原市亀久字大平 419番4地先から 海まで	小口	4.00	5.00	5.00	5.50	常陸 河川国道事務所 水戸 地方気象台 宇都宮 地方気象台
			野口	2.50	3.50	4.10	4.50	
		右岸 栃木県大田原市佐良土字野島 2835番1地先から 海まで	水府橋	3.00	4.00	5.40	5.80	
			—	—	—	—	—	

4. 洪水予報 実施区域図

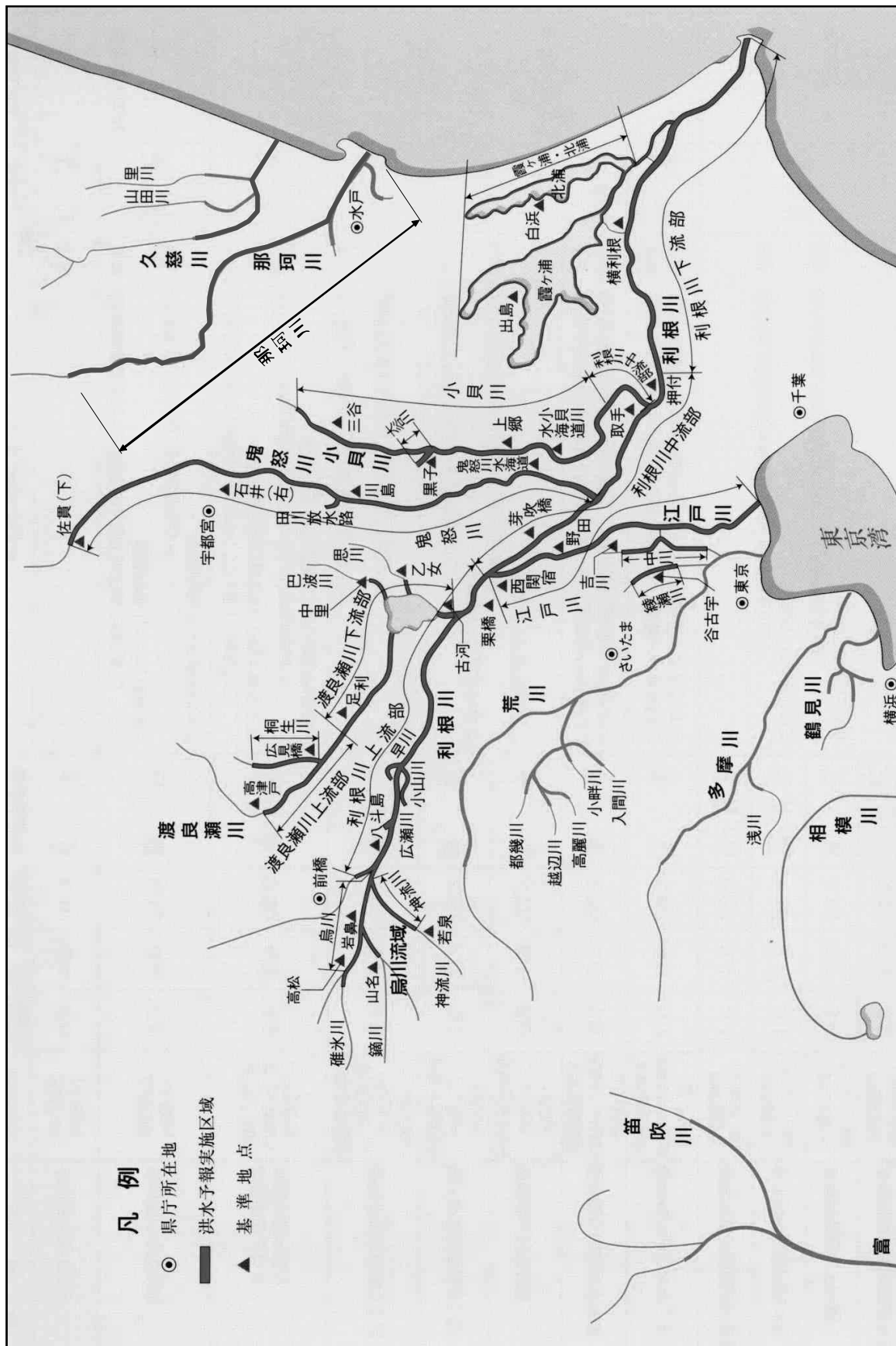

第2 栃木県知事と気象庁長官が共同して行う洪水予報

1. 洪水予報の種類並びに発表基準

水防法第11条第1項及び気象業務法第14条の2第3項の規定により、栃木県知事と気象庁長官が共同して行なう洪水予報の発表基準・種類は、次表のとおりである。洪水予報は、河川毎にその地点の水位を示して発表される。

洪水の危険のレベル	洪水予報の標題 〔洪水予報の種類〕	解説	
		発表の基準	市町・住民に求める行動等
レベル5	〇〇川氾濫発生情報 〔洪水警報〕	氾濫が発生した後速やかに発表する。	・逃げ遅れた住民の救助等。 ・新たに氾濫が及ぶ区域の住民の避難誘導。
レベル4	〇〇川氾濫危険情報 〔洪水警報〕	予報区域のいずれかの基準地点の水位が、氾濫危険水位（危険水位）に到達した場合に、速やかに発表する。	・市町は避難指示の発令を判断。
レベル3	〇〇川氾濫警戒情報 〔洪水警報〕	予報区域のいずれかの基準地点の水位が、氾濫危険水位（危険水位）に到達することが見込まれる場合、あるいは避難判断水位に到達し、さらに水位の上昇が見込まれる場合に発表する。	・市町は高齢者等避難の発令を判断。
レベル2	〇〇川氾濫注意情報 〔洪水注意報〕	予報区域のいずれかの基準地点の水位が、氾濫注意水位（警戒水位）に到達し、さらに水位の上昇が見込まれる場合に発表する。	・住民は洪水に関する情報に注意。 ・水防団出動。
レベル1	（発表なし）	水防団待機水位。	・水防団待機。

※解除

氾濫注意情報の解除は、氾濫注意水位（警戒水位）を下回ったときに発表する。

2. 通知連絡

知事は自ら指定した河川について洪水予報を行ったときは、水防管理者及び量水標管理者に通知するとともに、必要に応じ報道機関の協力を求めて、これを一般に周知するものとする。

また、避難のための立退きの勧告又は指示の判断に資するため、関係市町村の長にその通知に係る事項を通知するものとする。

なお、障害対応時の伝達記録用紙は、別表10による。

3. 指定河川及びその区域、基準観測所

(気) 気象庁観測施設

水系	河川名	区 域	基準水位 観測所	基準水位				流域内雨量 観測所	所管 事務所名	告示
				水防団 待機水位 (通報水位)	はん濫 注意水位 (警戒水位)	避難判断 水位	はん濫 危険水位 (危険水位)			
利根川水系	小貝川	左 芳賀郡市貝町大字市瑞金井橋から	鉄道橋下 (益子)	1.00	1.50	2.10	2.60	千本 浅間山	真岡土木	H21.9.1 第482号
		右 芳賀郡市貝町大字市瑞金井橋から 岸 真岡市根本まで								
	五行川	左 芳賀郡芳賀町大字芳志戸秋場橋から	妹内橋 (真岡)	1.60	1.90	2.70	3.20	(気)高根沢 (気)真岡 氏家、芳賀 真岡土木	真岡土木	H19.5.25 第377号
		右 芳賀郡芳賀町大字芳志戸秋場橋から 岸 真岡市大根田まで								
	田川	左 宇都宮市岩曾町山田川合流点から	東橋 (宇都宮)	1.40	2.00	3.00	3.70	(気)今市 (気)宇都宮 大瀬、県庁 宇都宮土木	宇都宮土木 栃木土木	H18.3.28 第225号
		下野市上坪山田川放水路への分派点まで 右 宇都宮市本1丁目山田川合流点から 岸 小山市大字田川田川放水路への分派点まで								
	思川	左 鹿沼市深根大芦川合流点から	保橋 (栃木)	1.50	1.80	3.30	4.10	(気)鹿沼、(気)宇都宮、栗野、 真名子、達木、上粕尾、古峰原、 東小栗川、大久保、板荷、田下、 下久我、鹿沼土木、小山	栃木土木 鹿沼土木	H19.5.25 第377号
		右 鹿沼市深根大芦川合流点から 岸 下都賀郡野水町大字友沼まで								
	姿川	左 宇都宮市藤田町淀橋から	淀橋 (壬生)	1.50	2.00	2.80	3.30	(気)宇都宮 田下	宇都宮土木 栃木土木	H22.3.19 第143号
		右 小山市大字黒本思川合流点まで 岸 下都賀郡壬生町大字安塚淀橋から 岸 小山市大字黒本思川合流点まで								
黒川	左 鹿沼市富岡行川合流点から	府中橋 (鹿沼)	3.00	3.70	5.20	5.70	(気)鹿沼 東小栗川 板荷	鹿沼土木 栃木土木	H20.5.23 第303号	
	右 栃木市大光寺思川合流点まで 岸 鹿沼市富岡行川合流点から 岸 栃木市大光寺思川合流点まで									
永野川	左 栃木市星野町山口橋から	大平橋上 (大平)	2.10	2.80	3.40	4.50	(気)栃木 (気)養生 永野、寺尾 皆川	栃木土木	H19.5.25 第377号	
	右 栃木市星野町山口橋から 岸 栃木市大平町仲巴波川合流点まで									
秋山川	左 佐野市養生西2丁目養生大橋から	大橋 (佐野)	1.30	1.70	2.10	2.80	(気)養生 (気)佐野 秋山台、山越	栃木土木 安足土木	H20.5.23 第303号	
	右 佐野市植下町大古屋橋まで 岸 佐野市あく町養生大橋から 岸 佐野市大古屋町大古屋橋まで									
袋川	左 足利市月谷町から	千蔵橋 (足利)	1.70	2.20	3.00	3.50	(気)足利 北大瀬、安足土木 松田	安足土木	H21.9.1 第482号	
	右 足利市川崎町渡良瀬川合流点まで 岸 足利市月谷町から 岸 足利市川崎町渡良瀬川合流点まで									
那珂川水系	那珂川	左 那須郡那須町大字高久甲那珂川橋から	晚翠橋 (黒磯)	2.00	2.80	5.00	5.50	(気)那須、(気)黒磯 南金丸、両郷、香掛、芦野 矢の目、鳥野目、那須湯本、板室 沼ヶ原、黒尾谷、ロープウェイ 那須共同牧場	大田原土木	H22.3.19 第143号
		右 那須塩原市島野目那珂川橋から 岸 大田原市佐良土まで								
	逆川	左 芳賀郡茂木町大字飯深沢川合流点から	木桶大橋 (茂木)	1.80	2.50	3.60	4.20	下小貫 木桶 茂木 千本	真岡土木	H21.9.1 第482号
		右 芳賀郡茂木町大字飯深沢川合流点から 岸 芳賀郡茂木町大字飯野那珂川合流点まで								
	荒川	左 さくら市松島新松島橋から	連城橋 (喜連川)	1.20	1.50	2.00	2.50	(気)塩谷、(気)那須烏山 矢板土木、上太田 鳥羽新田、西荒川ダム 弓張、上の原、寺山ダム 那珂川水系ダム 東荒川ダム	真岡土木 矢板土木 烏山土木	H20.5.23 第303号
		右 さくら市早乙女新松島橋から 岸 那須烏山市向田那珂川合流点まで								
	箒川	左 大田原市薄葉かさね橋から	佐久山 (大田原)	1.90	2.50	3.50	4.00	佐久山、上ノ原 新潟、塩原ダム 上塩原	矢板土木 大田原土木 烏山土木	H21.9.1 第482号
		右 大田原市佐良土那珂川合流点まで 岸 矢板市沢かさね橋から 岸 那須郡那珂川町那珂川合流点まで								
	蛇尾川	左 那須塩原市東選沢選沢橋から	蛇尾橋 (大田原)	1.70	2.30	3.40	3.90	(気)大田原 大田原土木 百村 湯宮	大田原土木	H21.9.1 第482号
		右 大田原市片府田箒川合流点まで 岸 那須塩原市東選沢選沢橋から 岸 大田原市片府田箒川合流点まで								
余笹川	左 那須郡那須町大字漆塚四ツ川合流点から	中余笹橋 (那須)	1.30	1.80	2.30	2.80	(気)那須 ロープウェイ 那須共同牧場 那須湯本、香掛	大田原土木	H19.5.25 第377号	
	右 大田原市川田那珂川合流点まで 岸 那須郡那須町大字漆塚四ツ川合流点から 岸 那須郡那須町大字稲沢那珂川合流点まで									

第10章 水位情報の通知及び周知

第1 国土交通大臣が水位情報の通知及び周知を行う河川

1. 法第13条の規定により国土交通大臣が水位情報の通知及び周知を行う河川は、次のとおりである。

水系	河川名	区 域	基準水位 観測所	基準水位観測所				所管 事務所名
				水防団 待機水位 (通報水位)	氾濫 注意水位 (警戒水位)	避難判断 水位	氾濫危険水位 (特別警戒水位)	
利根川水系	矢場川	左岸 足利市県町浄土戸1143番地 先旭橋から 渡良瀬川合流点まで	矢場川 足森橋	3.00	3.30	3.40	3.70	渡良瀬川 河川事務所
		右岸 呂楽郡呂楽町大字秋妻字中耕地乙265番地先旭橋から 渡良瀬川合流点まで						
	左岸 足利市寺岡町894番の1地先 から 渡良瀬川合流点まで	旗川 高田橋	3.00	3.30	3.90	4.10		
右岸 足利市寺岡町870番の1地先 から 渡良瀬川合流点まで								
秋山川	左岸 佐野市植下町字間之田町3336 番地先から 渡良瀬川合流点まで	秋山川 伊保内新橋	3.00	3.30	6.60	7.80		
								右岸 佐野市大古屋町字大古屋4541 番の1地先 から 渡良瀬川合流点まで

※水位周知河川の水防警報については、現状では、渡良瀬川本川下流部の水防警報（足利水防警報区）と一体的に発表しており、これを継続する。

2. 水位情報の通知及び周知の実施時期

基準観測所の水位が氾濫危険水位（特別警戒水位）を越えたとき、周知を行う。

3. 通知連絡

知事は、国土交通大臣が指定した河川について水位到達情報の通知を受けたときは、水防管理者及び量水標管理者に通知するとともに、必要に応じ報道機関の協力を求めて、一般に周知するものとする。

第2 栃木県知事が水位情報の通知及び周知を行う河川

1. 法第13条の規定により栃木県知事が水位情報の通知及び周知を行う河川は、次のとおりである。

水系	河川名	区域	基準水位観測所	基準水位観測所				流域内雨量観測所	所管事務所名
				水防団待機水位(通報水位)	氾濫注意水位(警戒水位)	避難判断水位	氾濫危険水位(危険水位)		
利根川水系	巴波川	左 栃木市川原田町ふたまた橋から岸 小山市大字中里まで	倭橋(栃木)	0.70	1.00	1.30	1.80	(気) 栃木 栃木土木	栃木土木
		右 栃木市川原田町ふたまた橋から岸 栃木市大平町伯仲まで							
利根川水系	旗川	左 佐野市船越町船越橋から岸 足利市寺岡(直轄旗川上流端)まで	白旗橋(佐野)	1.80	2.20	2.30	3.00	(国) 作原 長谷場 北大綱 打越	安足土木
		右 佐野市船越町船越橋から岸 足利市寺岡(直轄旗川上流端)まで							
利根川水系	五行川	左 さくら市馬場国道4号から岸 芳賀郡芳賀町大字芳志戸秋場橋まで	氏家体育館脇(さくら)	0.90	1.20	1.30	1.80	(気) 高根沢 氏家	真岡土木 矢板土木
		右 さくら市馬場国道4号から岸 芳賀郡芳賀町大字芳志戸秋場橋まで	両郡橋(芳賀)						
那珂川水系	内川	左 矢板市荒井 荒井橋から岸 さくら市喜連川荒川合流点まで	京町橋(矢板)	1.20	1.60	2.10	2.60	農場 弓張 矢板土木	矢板土木
		右 矢板市荒井 荒井橋から岸 さくら市喜連川荒川合流点まで							

2. 水位情報の通知及び周知の実施時期

栃木県知事が行う水位情報の通知及び周知の発表は、水防法第13条第2項の規定に基づき行う避難判断水位(特別警戒水位)への到達情報の発表のほか、「洪水等に関する防災情報体系の見直しについて」(平成18年10月1日河川局長通達)に基づき、氾濫注意水位(警戒水位)、氾濫危険水位(危険水位)への到達情報の発表を行うものとする。なお、その種類は次のとおりとする。

洪水の危険のレベル	水位周知情報の表題	発表基準
レベル5	〇〇川氾濫発生	氾濫が発生した後、速やかに発表する。
レベル4	〇〇川氾濫危険情報	区域のいずれかの基準地点の水位が、氾濫危険水位(危険水位)に到達した場合に速やかに発表する。
レベル3	〇〇川氾濫警戒情報	区域のいずれかの基準地点の水位が、避難判断水位(特別警戒水位)に到達した場合に速やかに発表する。
レベル2	〇〇川氾濫注意情報	区域のいずれかの基準地点の水位が、氾濫注意水位(警戒水位)に到達した場合に速やかに発表する。

※解除：氾濫注意情報の解除は、氾濫注意水位(警戒水位)を下回ったときに発表する。

3. 通知連絡

栃木県知事は、当該河川の水位が上記基準水位に達したときは、当該河川の水位又は流量を示して、水位周知伝達システムの連絡方法により、水防管理者等へ通知するとともに、必要に応じ報道機関の協力を求めて、これを一般に周知するものとする。

また、知事が指定した河川について通知をした知事は、避難のための立退き

の勧告又は指示の判断に資するため、関係市町村の長にその通知に係る事項を通知するものとする。

なお、障害対応時用の伝達記録様式は、別表10によるものとする。

第3 群馬県知事が水位情報の通知及び周知を行う河川

1. 法第13条の規定により群馬県知事が水位情報の通知及び周知を行う河川は、次のとおりである。

水系	河川名	区域	基準水位観測所	基準水位観測所				所管事務所名
				水防団待機水位(通報水位)	氾濫注意水位(警戒水位)	避難判断水位	氾濫危険水位(危険水位)	
利根川水系	桐生川	左 桐生市菱町四丁目から 岸 桐生市菱町五丁目まで	上久方 (桐生市)	2.20	3.10	4.20	4.58	群馬県桐生土木事務所
		右 桐生市天神町三丁目から 岸 桐生市梅田仲まで						

2. 水位情報の通知及び周知の発表基準

基準水位観測所で、氾濫危険水位（特別警戒水位）に達したとき、発表を行うこととするが可能な範囲で情報を追加して発表を行うものとする。

第11章 水防警報

第 1 水防警報の種類並びに発表基準

法第16条による国土交通大臣及び知事の行う水防警報並びに発表基準は、概ね次表の通りである。

種類	内 容	発 表 基 準	
		国管理河川	県管理河川
待機	1. 不意の出水あるいは水位の再上昇等が予想される場合に、状況に応じて直ちに水防機関が出勤できるように待機する必要がある旨を警告するもの。 2. 水防機関の出勤期間が長引くような場合に、出勤人員を減らしてもさしつかえないが、水防活動をやめることはできない旨を警告するもの。	気象予警報等及び河川状況により、特に必要と認めるとき。	気象予警報等及び河川状況により、特に必要と認めるとき。
準備	水防に関する情報連絡、水防資器材の整備、水こう門機能等の点検、通信及び輸送の確保等に努めるとともに、水防機関に出勤の準備をさせる必要がある旨を警告するもの。	雨量、水位、流量その他の河川状況により必要と認めるとき。	氾濫注意水位（警戒水位）に達し、更に水位が上昇する恐れがあるとき。 または、雨量、水位、流量その他の河川状況により必要と認めるとき。
出勤	水防機関が出勤する必要がある旨を警告するもの。	洪水注意報等により、氾濫注意水位（警戒水位）を越える恐れがあるとき。 または、水位、流量等その他河川の状況により必要と認めるとき。	氾濫注意水位（警戒水位）を越え、更に水位が上昇するとき。 または、雨量、水位、流量その他の河川状況により必要と認めるとき。
指示及び情報	水位、滞水時間その他水防活動上必要な状況を明示するとともに、越水、漏水、法崩、亀裂その他河川状況により警戒を必要とする事項を指摘して警告するもの。	洪水警報等により、または、既に氾濫注意水位（警戒水位）を越え災害の起こる恐れがあるとき。	水位、流量等その他河川の状況により、警戒を必要とする事項を指摘して警告を行う必要があるとき。
解除	水防活動を必要とする出水状況が解消した旨及び当該基準水位観測所名による一連の水防警報を解除する旨を通告するもの。	氾濫注意水位（警戒水位）以下に下降したとき。 または、氾濫注意水位以上であっても水防作業を必要とする河川状況が解消したと認めるとき。	氾濫注意水位（警戒水位）以下に下降したとき。 または、氾濫注意水位以上であっても水防作業を必要とする河川状況が解消したと認めるとき。

第2 国土交通大臣の行う水防警報

1. 指定河川及びその区域、基準水位観測所

河川名	区 域		基準水位観測所	発表者
渡良瀬川	左岸	足利市小俣町57番の2地先から栃木市藤岡町藤岡山合5879番の7地先まで	足利	渡良瀬川 河川事務所長
	右岸	足利市中川町3750番の1地先から栃木市藤岡町藤岡字鷺原5721番の12地先まで		
桐生川	左岸	群馬県桐生市菱町4丁目字金葛2442番の2地先から渡良瀬川合流点まで	広見橋	
	右岸	群馬県桐生市天神町3丁目360番の12地先から渡良瀬川合流点まで		
矢場川	左岸	足利市県浄土川戸1143番地先旭橋から渡良瀬川合流点まで	足利	
	右岸	群馬県邑楽郡邑楽町大字秋妻字中耕地乙265番地先旭橋から渡良瀬川合流点まで		
旗川	左岸	足利市寺岡町894番の1地先から渡良瀬川合流点まで	足利	
	右岸	足利市寺岡町870番地先から渡良瀬川合流点まで		
秋山川	左岸	佐野市植下町字間之田3336番地先から渡良瀬川合流点まで	足利	
	右岸	佐野市大古屋町字大古屋4541番の1地先から渡良瀬川合流点まで		
渡良瀬川	左岸	栃木市藤岡町藤岡山合5879番3地先東武鉄道橋上流端から利根川合流点まで	古河	利根川上流 河川事務所長
	右岸	栃木市藤岡町藤岡字鷺原5721番11地先東武鉄道橋上流端から利根川合流点まで		
巴波川	左岸	小山市大字中里字堤田1125番1地先から渡良瀬川合流点まで	中里	
	右岸	栃木市大平町伯仲字姥神257番地先から渡良瀬川合流点まで		
思川	左岸	小山市大字乙女字寒沢1119番1地先から渡良瀬川合流点まで	乙女	
	右岸	野木町大字友沼字角新田1858番1地先から渡良瀬川合流点まで		
鬼怒川	左岸	塩谷町大字風見1201番16地先から高根沢町宝積寺まで	佐貫(下)	
	右岸	宇都宮市宮山田町カハタニ1302番地先から宇都宮市下岡本町まで	石井(右)	
	左岸	宇都宮市板戸町から真岡市上江連まで		
	右岸	宇都宮市柳田町から小山市大字中河原まで		
田川放水路	左岸	田川分派点から鬼怒川合流点	石井(右)	下館 河川事務所長
	右岸	田川分派点から鬼怒川合流点		
小貝川	左岸	益子町大字長堤字下田2435番地先から茨城県筑西市蔵まで	三谷	
	右岸	真岡市大字根本2169番地先から茨城県筑西市蔵まで		
那珂川	左岸	大田原市亀久字大平419番の4地先から茨城県常陸大宮市野田字船場1846番1地先まで	小口	常陸河川 国道事務所長
	右岸	大田原市佐良土字野島2835番1地先から芳賀郡茂木町大字飯野字中川原1571番1地先まで		

2. 水防警報の基準となる水位観測所

河川名	観測所名	地 先 名	水防団 待機水位 (指定水位)	氾濫 注意水位 (警戒水位)	避難 判断水位	氾濫 危険水位 (危険水位)
渡良瀬川	足 利	栃木県足利市通4丁目	3.00 m	3.30 m	4.90 m	5.40 m
	古 河	茨城県古河市桜町	2.70 m	4.70 m	8.90 m	9.70 m
鬼怒川	佐貫(下)	栃木県塩谷郡塩谷町佐貫	1.50 m	2.30 m	2.60 m	3.30 m
	石井(右)	栃木県宇都宮市石井町	1.00 m	1.50 m	2.60 m	3.30 m
	川 島	茨城県筑西市下川島	0.00 m	1.10 m	1.90 m	2.90 m
小貝川	三 谷	栃木県真岡市大字高田	1.40 m	1.80 m	2.90 m	3.20 m
思 川	乙 女	栃木県小山市乙女	3.00 m	5.50 m	5.70 m	8.70 m
巴波川	中 里	栃木県小山市中里	2.00 m	2.70 m	5.10 m	5.50 m
桐生川	広見橋	群馬県桐生市東五丁目	1.70 m	2.00 m	3.00 m	3.70 m
那珂川	小 口	栃木県那須郡那珂川町小口	4.00 m	5.00 m	5.00 m	5.40 m

第3 知事が行う水防警報

1. 指定河川及びその区域、基準水位観測所

(気) 気象庁観測施設

水系	河川名	区 域	基準水位 観測所	基準水位				流域内雨量 観測所	所管 事務所名	告示
				水防団 待機水位 (通報水位)	氾濫 注意水位 (警戒水位)	避難判断 水位	氾濫 危険水位 (危険水位)			
利根川水系	小貝川	左 芳賀郡市貝町大字市塩金井橋から	鉄道橋下 (益子)	1.00	1.50	2.10	2.60	千本 浅間山	真岡土木	H21.9.1 第482号
		右 芳賀郡市貝町大字上山まで								
	五行川	左 さくら市馬場園道4号から	妹内橋 (真岡)	1.60	1.90	2.70	3.20	(気)高根沢 (気)真岡 氏家、芳賀 真岡土木	真岡土木 矢板土木	H19.5.25 第377号 R2.5.22 第311号
		右 さくら市馬場園道4号から	両郡橋 (芳賀) 氏家体育館脇 (さくら)	0.80	1.10	1.30	1.80			
	田川	左 宇都宮市岩曾町山田川合流点から	東橋 (宇都宮)	1.40	2.00	3.00	3.70	(気)冷市 (気)宇都宮 大綱、県庁 宇都宮土木	宇都宮土木 栃木土木	H18.3.28 第225号
		右 宇都宮市山本1丁目山田川合流点から	明治橋 (上三川)	1.60	2.20	2.90	3.50			
	思川	左 鹿沼市深穂大芦川合流点から	保橋 (栃木)	1.50	1.80	3.30	4.10	(気)鹿沼、(気)宇都宮、粟野、 真名子、遠木、上栲尾、古峰原、 東小来川、大久保、板荷、田下、 下久我、鹿沼土木、小山	栃木土木 鹿沼土木	H19.5.25 第377号
		右 鹿沼市深穂大芦川合流点から	観見橋 (小山)	2.80	3.40	5.80	6.50			
	姿川	左 宇都宮市藤田町淀橋から	淀橋 (壬生)	1.50	2.00	2.80	3.30	(気)宇都宮 田下	宇都宮土木 栃木土木	H22.3.19 第143号
		右 下都賀郡壬生町大字安塚淀橋から	姿川橋 (小山)	1.50	2.00	3.40	3.90			
	黒川	左 鹿沼市富岡行川合流点から	府中橋 (鹿沼)	3.00	3.70	5.20	5.70	(気)鹿沼 東小来川 板荷	鹿沼土木 栃木土木	H20.5.23 第303号
		右 鹿沼市富岡行川合流点から	東雲橋 (壬生)	1.50	2.50	4.50	5.00			
	巴波川	左 栃木市川原田町ふたまた橋から	倭橋 (栃木)	0.70	1.00	1.30	1.80	(気)栃木 栃木土木	栃木土木	H18.3.28 第226号
		右 栃木市川原田町ふたまた橋から								
	永野川	左 栃木市星野町山口橋から	大平橋上 (大平)	2.10	2.80	3.40	4.50	(気)栃木 (気)真生 永野、寺尾 皆川	栃木土木	H19.5.25 第377号
		右 栃木市大平町仲巴波川合流点まで								
	秋山川	左 佐野市葛生西2丁目葛生大橋から	大橋 (佐野)	1.30	1.70	2.10	2.80	(気)真生 (気)佐野 秋山台、山越	栃木土木 安足土木	H20.5.23 第303号
		右 佐野市あくと町葛生大橋から								
袋川	左 足利市月谷町から	千歳橋 (足利)	1.70	2.20	3.00	3.50	(気)足利 北大綱、安足土木 松田	安足土木	H21.9.1 第482号	
	右 足利市川崎町渡良瀬川合流点まで									
旗川	左 足利市川崎町渡良瀬川合流点まで	千歳橋 (足利)	1.70	2.20	3.00	3.50	(気)足利 北大綱、安足土木 松田	安足土木	H21.9.1 第482号	
	右 足利市川崎町渡良瀬川合流点まで									
那珂川	左 那須郡那須町大字高久甲那珂川橋から	晩翠橋 (黒磯)	2.00	2.80	5.00	5.50	(気)那須、(気)黒磯 南金丸、西郷、香掛、芦野 矢の目、島野目、那須湯木、板室 沼ツ原、黒尾谷、ロープウェイ 那須共同牧場	大田原土木	H22.3.19 第143号	
	右 那須郡那須町大字高久甲那珂川橋から	黒羽 (国観測所)	2.20	3.10	4.40	5.20				
逆川	左 芳賀郡茂木町大字飯深沢川合流点から	木幡大橋 (茂木)	1.80	2.50	3.60	4.20	下小貫 木幡 茂木 千本	真岡土木	H21.9.1 第482号	
	右 芳賀郡茂木町大字飯深沢川合流点から									
荒川	左 さくら市松島新松島橋から	連城橋 (喜連川)	1.20	1.50	2.00	2.50	(気)塩谷、(気)那須烏山 矢板土木、上太田 島羽新田、西荒川ダム 弓張、上の原、香山ダム 那珂川水系ダム 東荒川ダム	真岡土木 矢板土木 烏山土木	H20.5.23 第303号	
	右 さくら市早乙女新松島橋から									
箒川	左 大田原市薄葉かさね橋から	佐久山 (大田原)	1.90	2.50	3.50	4.00	佐久山、上ノ原 新潟、塩原ダム 上塩原	矢板土木 大田原土木 烏山土木	H21.9.1 第482号	
	右 矢板市沢かさね橋から									
蛇尾川	左 那須塩原市東津波沢橋から	蛇尾橋 (大田原)	1.70	2.30	3.40	3.90	(気)大田原 大田原土木 百村 湯宮	大田原土木	H21.9.1 第482号	
	右 那須塩原市東津波沢橋から									
余笹川	左 那須郡那須町大字津塚四ツ川合流点から	中余笹橋 (那須)	1.30	1.80	2.30	2.80	(気)那須 ロープウェイ 那須共同牧場 那須湯木、香掛	大田原土木	H19.5.25 第377号	
	右 那須郡那須町大字津塚四ツ川合流点から									
内川	左 矢板市荒井荒井橋から	京町橋 (矢板)	1.20	1.60	2.10	2.60	農場 弓張 矢板土木	矢板土木	R2.5.22 第311号	
	右 矢板市荒井荒井橋から									

第4 群馬県知事の行う水防警報

1. 指定河川及びその区域、基準水位観測所

水系	河川名	区域	基準水位観測所	基準水位観測所				所管事務所名
				水防団待機水位 (通報水位)	氾濫注意水位 (警戒水位)	避難判断水位	氾濫危険水位 (危険水位)	
利根川水系	桐生川	左 桐生市菱町四丁目から 岸 桐生市菱町五丁目まで 右 桐生市天神町三丁目から 岸 桐生市梅田仲まで	上久方 (桐生市)	2.20	3.10	4.20	4.58	群馬県桐生土木事務所

2. 群馬県知事が行う水防警報の発令基準

種類	内 容	発 表 基 準
待機	1 不意の出水あるいは水位の再上昇等が予想される場合に、状況に応じて直ちに水防機関が出動できるように待機する必要がある旨を警告するもの。 2 水防機関の出動期間が長引くような場合に、出動人員を減らしてもさしつかえないが、水防活動をやめることはできない旨を警告するもの。	気象予報、警報等及び河川状況により特に必要と認められるとき。または、水防団待機水位に達し、さらに水位上昇のおそれがあるとき。 または、氾濫注意水位以下に下降したとき。
準備	水防に関する情報連絡、水防資機材の整備、水門機能等の点検、通信及び輸送の確保等に努めるとともに、水防機関に出動の準備をさせる必要がある旨を警告するもの。	雨量、水位、流量その他の河川状況により必要と認められるとき。
出動	水防機関が出動する必要がある旨を警告するもの。	洪水注意報等により、または水位、流量、その他の河川状況により、氾濫注意水位を越えるおそれがあるとき。
指示	水位、滞水時間その他水防活動上必要な状況を明示するとともに、堤防から水があふれる、漏水、堤防斜面の崩れ亀裂その他、河川状況より警戒を必要とする事項を指摘し警告するもの。	洪水警報等により、または既に氾濫注意水位を越え災害のおこるおそれがあるとき。
解除	水防活動を必要とする増水状況が解消した旨及び当該基準水位観測所ごとによる一連の水防警報を解除する旨を通告するもの。	水防団待機水位以下に下降したとき、または、水防団待機水位以上であっても水防作業を必要とする河川状況が解消したと認められるとき。

2-11-1 消防組織・施設の状況

(1) 市町

令和4年4月1日現在

消防本部名	市町名	消 防 水 利 等				資 機 材		
		防火水槽	消火栓	その他	計	ポンプ車 (水槽付を含む)	積載 ポンプ車	計
単 独	宇都宮市	1,130	11,441	579	13,150	16	133	149
	足利市	419	2,888	42	3,349	20	0	20
	栃木市	1,302	3,123	1,075	5,500	38	16	54
	佐野市	399	1,417	61	1,877	29	31	60
	鹿沼市	483	1,498	10	1,991	28	22	50
	日光市	677	2,479	0	3,156	55	29	84
	小山市	746	2,308	36	3,090	28	11	39
石 橋	下野市	299	1,254	87	1,640	21	0	21
	上三川町	208	931	12	1,151	8	4	12
	壬生町	287	838	13	1,138	7	9	16
芳 賀	真岡市	544	1,530	41	2,115	24	0	24
	益子町	226	486	23	735	12	3	15
	茂木町	233	632	58	923	16	0	16
	市貝町	183	259	7	449	8	7	15
	芳賀町	102	349	15	466	11	0	11
南 那 須	那須烏山市	467	581	99	1,147	21	18	39
	那珂川町	368	159	115	642	18	12	30
塩 谷	矢板市	115	832	20	967	12	10	22
	さくら市	193	1,263	8	1,464	17	5	22
	塩谷町	47	446	7	500	11	9	20
	高根沢町	124	766	52	942	8	2	10
那 須 地 区	大田原市	287	1,557	39	1,883	42	14	56
	那須塩原市	836	2,792	30	3,658	41	32	73
	那須町	417	1,149	11	1,577	10	28	38
委託	野木町	162	627	78	867	6	0	6
合 計		10,254	41,605	2,518	54,377	507	395	902

(2) 消防本部

令和4年4月1日現在

消 防 本 部 名	署 所 数			吏 員 数	資 機 材 等								
	消 防 署 数	分 署 数	分 遣 所 数		ポ ン プ 車	ポ ン プ 車 水 槽 付	梯 子 車	化 学 車	救 急 車	う ち 高 規 格	工 作 車	水 槽 車	計
宇都宮市消防局	4	9		464	13	13	6	4	19	19	4	2	61
足利市消防本部	2	2		173	4	3	1	3	6	6	1	1	19
栃木市消防本部	1	5		193	6	5	1	2	8	8	1		23
佐野市消防本部	2	1		150	1	2	1	3	8	8	1		16
鹿沼市消防本部	1	3		129	4	5	1	1	6	6	1	1	19
日光市消防本部	3	5		188	3	8	1	1	11	11	3		27
小山市消防本部	1	6	1	223	4	7	1	3	9	9	1	1	26
石橋地区 消防組合消防本部	3			184	3	5	1	1	7	7	1		18
芳賀地区広域行政 事務組合消防本部	1	6		199	5	8	1	1	9	9	1		25
南那須地区広域行政 事務組合消防本部	2			94	2	2		1	5	5	1		11
塩谷広域 行政組合消防本部	5			195	4	5		1	8	8	2		20
那須地区消防本部	4	5		325	7	7	3	3	14	14	2		36
合 計	29	42	1	2,517	56	70	17	24	110	110	19	5	301

2-13-1 栃木県防災行政ネットワーク構成図 令和5(2023)年4月1日現在

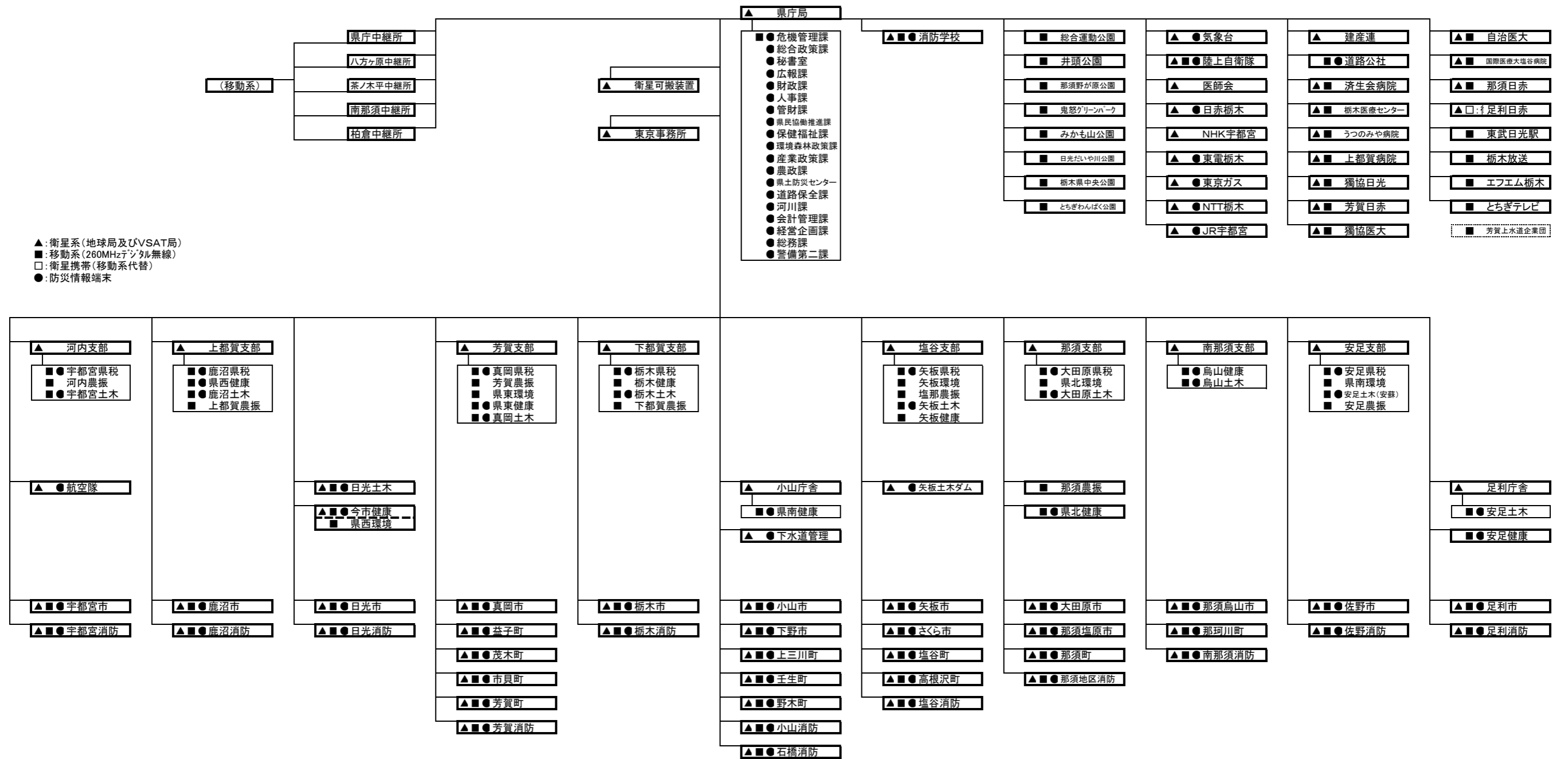

2-13-2 栃木県防災行政ネットワークの設置及び管理運営に関する協定書

(1) 市町

栃木県（以下「甲」という。）と（以下「乙」という。）とは、栃木県防災行政ネットワーク通信施設（以下「通信施設」という。）の設置及び管理運営に関し、次のとおり協定を締結する。

(目的)

第1条 この協定は、災害対策に係る事務及び一般行政事務の円滑化を図るため、甲が乙の庁舎に設置する通信施設の管理運営及び経費の負担等について必要な事項を定めるものとする。

(通信施設の設置)

第2条 甲は、乙の管理する庁舎に通信施設を設置するものとする。

2 通信施設の所有権は甲に帰属するものとし、乙は、通信施設の設置に当たり必要な庁舎施設、その付属設備及び敷地を無償で甲の使用に供するものとする。

(経費の負担)

第3条 通信施設の管理運営に関する経費の負担は次によるものとする。ただし、第2号のエの費用は甲が他の通信施設等の費用も含め一括支払うものとし、これに要する経費は、次条第1項の栃木県防災行政ネットワーク運営協議会において決定した額を毎年度甲の請求により乙が負担するものとする。

1 甲が負担する経費

ア 通信施設の設置、増設及び変更に要する経費（乙が負担する額を除く。）

イ 衛星通信回線の利用に係る分担金（応益割分）

ウ 甲と乙を結ぶ防災情報システム回線使用料の2分の1に相当する額

2 乙が負担する経費

ア 通信施設の設置、増設及び変更に要する経費（甲が負担する額を除く。）

イ 乙の都合により通信施設の移設等を行う場合の当該工事に要する経費

ウ 乙の原因により生じた損傷等の補修に要する経費

エ 甲と乙を結ぶ防災情報システム回線使用料の2分の1に相当する額

オ 通信施設の電気使用料、消耗品代及び非常用発電機の燃料費

(栃木県防災行政ネットワーク運営協議会)

第4条 通信施設の円滑な運用及び管理運営に関し必要な事項を協議するため、栃木県防災行政ネットワーク運営協議会を設置する。

(協定期間)

第5条 この協定の期間は、平成23年10月1日から平成24年3月31日までとする。ただし、有効期間満了の日の1か月前までに甲乙いずれからも特に意思表示がない場合は、この協定は平成24年4月1日から1年間を有効期間として延長されるものとし、以後この例によるものとする。

(その他)

第6条 この協定に定めのない事項及びこの協定に関し疑義が生じたときは、甲と乙とが協議して定めるものとする。

この協定の締結を証するため、この協定書を2通作成し、甲乙両者が記名押印の上、各自その1通を保有するものとする。

平成23年10月1日

甲 宇都宮市埴田1丁目1番20号
栃木県知事

乙 各市町長

(2) 消防本部

栃木県（以下「甲」という。）と（以下「乙」という。）とは、栃木県防災行政ネットワーク通信施設（以下「通信施設」という。）の設置及び管理運営に関し、次のとおり協定を締結する。

（目的）

第1条 この協定は、災害対策に係る事務及び一般行政事務の円滑化を図るため、甲が乙の庁舎に設置する通信施設の管理運営及び経費の負担等について必要な事項を定めるものとする。

（通信施設の設置）

第2条 甲は、乙の管理する庁舎に通信施設を設置するものとする。

2 通信施設の所有権は甲に帰属するものとし、乙は、通信施設の設置に当たり必要な庁舎施設、その付属設備及び敷地を無償で甲の使用に供するものとする。

（経費の負担）

第3条 通信施設の管理運営に関する経費の負担は次によるものとする。

1 甲が負担する経費

- ア 通信施設の設置に要する経費
- イ 通信施設の維持管理に要する経費
- ウ 衛星通信回線の利用に係る分担金（応益割分）
- エ 甲と乙を結ぶ防災情報システム回線使用料

2 乙が負担する経費

- ア 乙の都合により通信施設の移設等を行う場合の当該工事に要する経費
- イ 乙の原因により生じた損傷等の補修に要する経費
- ウ 通信施設の電気使用料、消耗品代及び非常用発電機の燃料費

（協定期間）

第4条 この協定の期間は、平成23年10月1日から平成24年3月31日までとする。ただし、有効期間満了の日の1か月前までに甲乙いずれからも特に意思表示がない場合は、この協定は平成24年4月1日から1年間を有効期間として延長されるものとし、以後この例によるものとする。

（その他）

第5条 この協定に定めのない事項及びこの協定に関し疑義が生じたときは、甲と乙とが協議して定めるものとする。

この協定の締結を証するため、この協定書を2通作成し、甲乙両者が記名押印の上、各自その1通を保有するものとする。

平成23年10月1日

甲 宇都宮市埴田1丁目1番20号
栃木県知事

乙 各消防本部消防長

(3) 防災関係機関

栃木県（以下「甲」という。）と（以下「乙」という。）とは、栃木県防災行政ネットワーク通信施設（以下「通信施設」という。）の設置及び管理運営に関し、次のとおり協定を締結する。

（目的）

第1条 この協定は、災害対策に係る事務及び一般行政事務の円滑化を図るため、甲が乙の建物等に設置する通信施設の管理運営及び経費の負担等について必要な事項を定めるものとする。

（通信施設の設置）

第2条 甲は、乙の管理する建物等に通信施設を設置するものとする。

2 通信施設の所有権は甲に帰属するものとし、乙は、通信施設の設置に当たり必要な施設、その付属設備及び敷地を無償で甲の使用に供するものとする。

（経費の負担）

第3条 通信施設の管理運営に関する一切の経費は、甲が負担するものとする。

（協定期間）

第4条 この協定の期間は、平成23年10月1日から平成24年3月31日までとする。ただし、有効期間満了の日の1か月前までに甲乙いずれからも特に意思表示がない場合は、この協定は平成24年4月1日から1年間を有効期間として延長されるものとし、以後この例によるものとする。

（その他）

第5条 この協定に定めのない事項及びこの協定に関し疑義が生じたときは、甲と乙とが協議して定めるものとする。

この協定の締結を証するため、この協定書を2通作成し、甲乙両者が記名押印の上、各自その1通を保有するものとする。

平成23年10月1日

甲 宇都宮市埴田1丁目1番20号
栃木県知事

乙 各防災関係機関の長

2-13-3 栃木県警察専用有線電話通信系統図

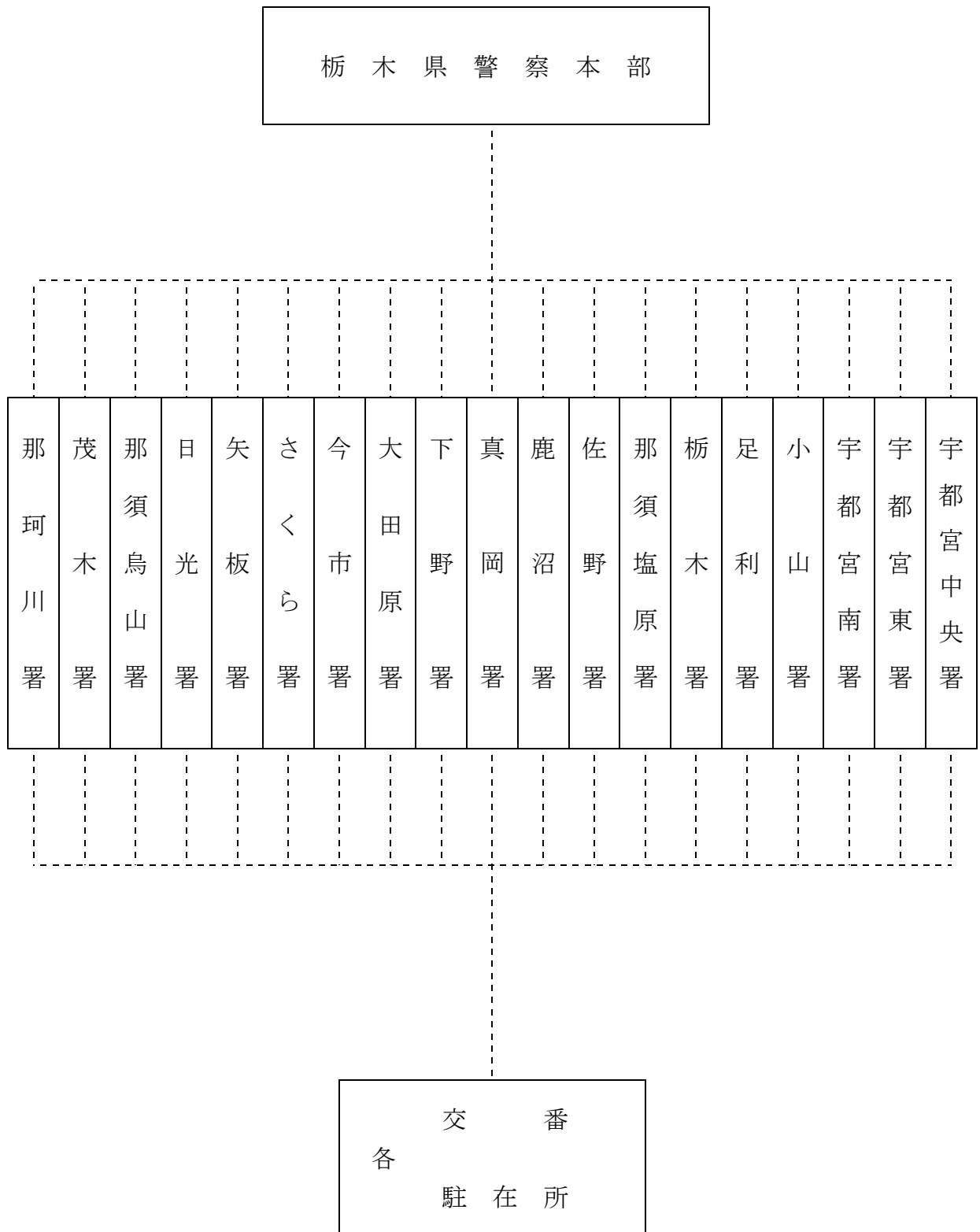

2-13-4 栃木県警察超短波無線通信系統図

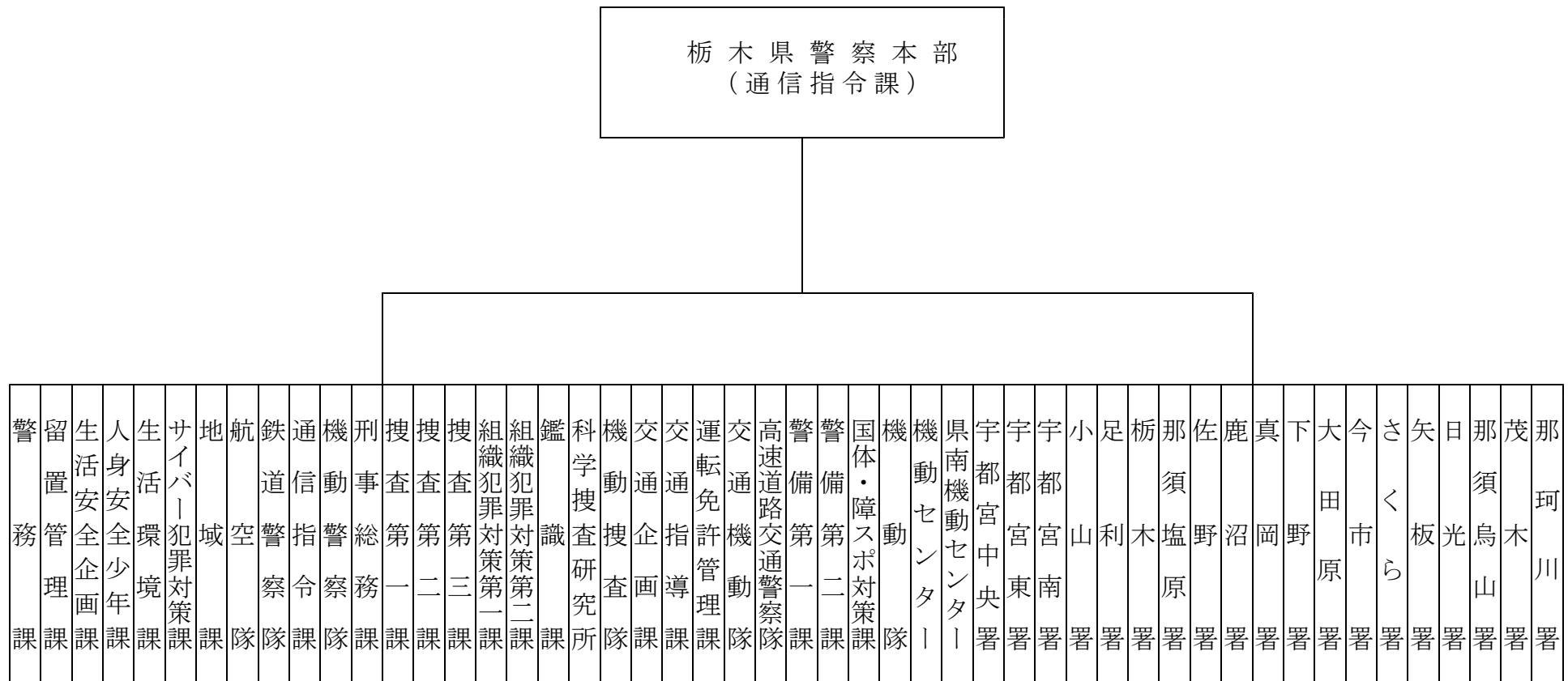

2-14-1 消防法上の危険物
(消防法別表及び政令指定物品)

類	性質	品名	類	性質	品名
第1類	酸化性個体	1 塩素酸塩類	第4類	引火性液体	1 特殊引火物
		2 過塩素酸塩類			2 第一石油類
		3 無機過酸化物			3 アルコール類
		4 亜塩素酸塩類			4 第二石油類
		5 臭素酸塩類			5 第三石油類
		6 硝酸塩類			6 第四石油類
		7 よう素酸塩類			7 動植物油類
		8 過マンガン酸塩類	第5類	自己反応性物質	1 有機過酸化物
		9 重クロム酸塩類			2 硝酸エステル類
		10 その他のもので政令で定めるもの			3 ニトロ化合物
		① 過よう素酸塩類			4 ニトロソ化合物
② 過よう素酸	5 アゾ化合物				
③ クロム、鉛又はよう素の酸化物	6 ジアゾ化合物				
④ 亜硝酸塩類	7 ヒドラジンの誘導体				
⑤ 次亜塩素酸塩類	8 ヒドロキシルアミン				
⑥ 塩素化イソシアヌル酸	9 ヒドロキシルアミン塩類				
⑦ ペルオキソ二硫酸塩類	10 その他のもので政令で定めるもの				
⑧ ペルオキソほう酸塩類	① 金属のアジ化物				
⑨ 炭酸ナトリウム過酸化水素付加物	② 硝酸グアニジン				
11 前各号に掲げるもののいずれかを含有するもの	③ 1-アリルオキシ-2・3-エポキシプロパン				
第2類	可燃性固体	1 硫化りん	第6類	酸化性液体	1 過塩素酸
		2 赤りん			2 過酸化水素
		3 硫黄			3 硝酸
		4 鉄粉			4 その他のもので政令で定めるもの
		5 金属粉			① ハロゲン間化合物
		6 マグネシウム	5 前各号に掲げるもののいずれかを含有するもの		
		7 その他のもので政令で定めるもの(未制定)			
		8 前各号に掲げるもののいずれかを含有するもの			
		9 引火性固体			
第3類	自然発火性物質及び禁水性物質	1 カリウム	/		
		2 ナトリウム			
		3 アルキルアルミニウム			
		4 アルキルリチウム			
		5 黄りん			
		6 アルカリ金属(カリウム及びナトリウムを除く)及びアルカリ土類金属			
		7 有機金属化合物(アルキルアルミニウム及びアルキルリチウムを除く)			
		8 金属の水素化物			
		9 金属のりん化物			
		10 カルシウム又はアルミニウムの炭化物			
		11 その他のもので政令で定めるもの			
		① 塩素化けい素化合物			
12 前各号に掲げるもののいずれかを含有するもの					

2-14-2 危険物規制対象数一覧表(完成検査済証交付施設)

(令和4年4月1日現在)

	合計	製造所	貯 蔵 所											取 扱 所							事務所				
			小 計	屋 内 貯 蔵 所	屋 外 タ ン ク 貯 蔵 所	特 定 外 貯 蔵 所					屋 内 タ ン ク 貯 蔵 所	地 下 タ ン ク 貯 蔵 所	簡 易 タ ン ク 貯 蔵 所	移 動 タ ン ク 貯 蔵 所	14kgを超え る被けん引 車	屋 外 貯 蔵 所	小 計	給 油 取 扱 所	第 1 種 販 取 扱 所	第 2 種 販 取 扱 所		移 送 取 扱 所	特 定 取 扱 所	一 般 取 扱 所	
						準 特 定 屋 外 タ ン ク	旧 法 タ ン ク	特 定 外 タ ン ク	旧 法 タ ン ク	地 中 タ ン ク															岩 盤 タ ン ク
総 数	8,915	97	5,932	1,243	1,001	8	6	14	8	0	0	133	1,740	16	1,351	84	448	2,886	1,367	21	2	0	0	1,496	4,538
宇 都 宮 市	1,503	17	1,032	238	148	3	1	0	0	0	0	37	297	2	254	1	56	454	226	3	2			223	1,213
足 利 市	467	10	302	88	53	0	0	0	0	0	0	9	74		48	1	30	155	71	2				82	226
栃 木 市	682	6	411	70	52	0	0	0	0	0	0	7	131		146	9	5	265	143	3				119	282
佐 野 市	699	16	466	93	125	0	0	0	0	0	0	7	81		94	10	66	217	102					115	247
鹿 沼 市	490	5	309	72	77	0	0	0	0	0	0	9	67		61		23	176	90	2				84	272
日 光 市	697	1	485	54	65	0	0	0	0	0	0	21	221		111		13	211	85	1				125	416
小 山 市	617	5	368	132	66	0	0	0	0	0	0	9	99	1	37		24	244	85	1				158	227
石 橋 地 区 消 防 組 合	780	12	537	100	90	5	5	14	8	0	0	9	107	2	212	50	17	231	110	2				119	259
芳 賀 地 区 広 域 行 政 事 務 組 合	807	5	507	133	86	0	0	0	0	0	0	3	163	6	90	3	26	295	139					156	333
南 那 須 地 区 広 域 行 政 事 務 組 合	234	2	160	27	26	0	0	0	0	0	0		46		56	1	5	72	46					26	117
塩 谷 広 域 行 政 組 合	467	1	277	59	41	0	0	0	0	0	0	1	109	1	61		5	189	93	3				93	286
那 須 地 区 消 防 本 部	1,472	17	1,078	177	172	0	0	0	0	0	0	21	345	4	181	9	178	377	177	4				196	660

(注)1 貯蔵所及び取扱所の区分は、「危険物の規制に関する政令」の区分による。
2 合計欄は、製造所、貯蔵所及び取扱所の総数である。

2-14-3 栃木県地域防災協議会指定防災事業所一覧表（令和4年6月1日現在）

NO	ガス区分	事業所名	郵便番号	所在地	昼：連絡責任者 夜：連絡責任者
1	液化・LPガス	(株)藤田液化燃料	325-0056	那須塩原市本町6-14	昼：保安担当者 夜：代表者
2	液化・酸素・アセチレン	(有)関東プロパンガス商会	325-0025	那須塩原市下厚崎269-5	昼：保安担当者 夜：保安担当者
3	LPガス	(株)サイサン那須営業所	325-0001	那須町高久甲566-1	昼：保安担当者 夜：保安担当者
4	LPガス	セントラル石油瓦斯(株)那須支店	329-3211	那須町漆塚203-1	昼：保安担当者 夜：保安担当者
5	液化・LPガス	(有)猪瀬燃料店	324-0058	大田原市紫塚1-13-18	昼：保安担当者 夜：代表者
6	液化・LPガス・酸素・窒素	東進産業(株)	329-2728	那須塩原市栄町10-30	昼：保安担当者 夜：保安担当者
7	液化・LPガス	栃木液化ガス(株)	324-0058	大田原市紫塚1-14-13	昼：保安担当者 夜：保安担当者
8	液化・LPガス	(有)石塚燃料	329-2164	矢板市本町8-15	昼：保安担当者 夜：代表者
9	液化・アセチレン・酸素	栃木共同アセチレン(株)	329-2155	矢板市片俣字外間木531-1	昼：保安担当者 夜：保安担当者
10	液化・LPガス	(有)橋本油店	324-0613	那珂川町馬頭316	昼：保安担当者 夜：代表者
11	酸素・窒素	エア・ケミカルズ(株)喜連川プラント	329-1415	さくら市小入高山571-4	昼：保安担当者 夜：保安担当者
12	液化・LPガス	(有)マツザキヤ	329-1311	さくら市氏家2776-4	昼：保安担当者 夜：代表者
13	液化・LPガス	(株)丸本イトウ	321-1107	日光市小代88-3	昼：保安担当者 夜：代表者
14	LPガス	栃木県プロパンガス商業（協）	321-1424	日光市野口638-1	昼：保安担当者 夜：保安担当者
15	LPガス	(株)サイサン日光営業所	321-2412	日光市倉ヶ崎字松原117-4	昼：保安担当者 夜：保安担当者
16	液化・LPガス	(有)塚田屋商店	321-0932	宇都宮市平松本町1140-11	昼：保安担当者 夜：代表者
17	液化・LPガス・酸素・窒素	(株)ザ・トーカイ宇都宮支店	321-0111	宇都宮市川田町1080	昼：保安担当者 夜：保安担当者
18	液化・LPガス・酸素・アセチレン	小篠酸素(株)	321-0111	宇都宮市川田町769-2	昼：保安担当者 夜：保安担当者
19	液化・LPガス・酸素・アセチレン	古宮酸素(株)	320-0027	宇都宮市塙田4-7-11	昼：保安担当者 夜：代表者
20	LPガス・酸素・窒素	(株)サイサン北関東支店	321-0131	宇都宮市宮の内4-189	昼：保安担当者 夜：保安担当者
21	液化・LPガス・酸素・窒素	光機材(株)	321-0921	宇都宮市瑞穂3-3-5	昼：保安担当者 夜：保安担当者
22	LPガス	N X 商事(株)東京支店宇都宮LPガス事業所	329-1104	宇都宮市下岡本1902	昼：保安担当者 夜：保安担当者
23	LPガス	橋本産業(株)宇都宮営業所	321-0346	宇都宮市下荒針2678	昼：保安担当者 夜：保安担当者
24	液化・LPガス・酸素・窒素	光酸素(株)	321-0911	宇都宮市問屋町3172-62	昼：保安担当者 夜：保安担当者

NO	ガス区分	事業所名	郵便番号	所在地	昼：連絡責任者 夜：連絡責任者
25	LPガス	三愛オブリガス東日本(株)栃木支店	321-0851	宇都宮市鶴田町505-4	昼：保安担当者 夜：保安担当者
26	酸素・窒素	エア・ウォーター東日本(株)宇都宮営業所	321-3231	宇都宮市清原工業団地1-3	昼：保安担当者 夜：保安担当者
27	バラ積・LPガス	(有)平野燃料店	322-0066	鹿沼市上田町1881	昼：保安担当者 夜：代表者
28	LPガス	(株)ホームエネルギー首都圏鹿沼センター	322-0026	鹿沼市茂呂字北野2545-13	昼：保安担当者 夜：保安担当者
29	バラ積・LPガス	(株)大川勝平商店 充填工場	322-0305	鹿沼市栗野107	昼：保安担当者 夜：保安担当者
30	バラ積・LPガス	(株)ミツウロコヴェッセル北関東支店	329-1105	宇都宮市中岡本 2857-8	昼：保安担当者 夜：保安担当者
31	バラ積・LPガス	(有)田川商店	321-3304	芳賀町祖母井738	昼：保安担当者 夜：代表者
32	LPガス	(有)永井商店 充てん所	321-3622	茂木町北高岡1820-5	昼：保安担当者 夜：代表者
33	バラ積・LPガス	(有)新井油店	321-4521	真岡市久下田893	昼：保安担当者 夜：代表者
34	バラ積・LPガス	真岡液化ガス(協)	321-4507	真岡市石島954	昼：保安担当者 夜：保安担当者
35	バラ積・LPガス	関東熔材(有)	323-0002	小山市黒本223-1	昼：保安担当者 夜：代表者
36	LPガス	セントラル石油瓦斯(株)北関東支店	323-0027	小山市花垣町2-11-2	昼：保安担当者 夜：保安担当者
37	酸素・窒素・アルゴン	新相模運輸(株)小山工場	323-0819	小山市大字横倉新田498	昼：保安担当者 夜：保安担当者
38	LPガス	(株)トチネン	323-0808	小山市出井1235-6	昼：保安担当者 夜：保安担当者
39	酸素・窒素	北関東日酸(株)	323-0819	小山市横倉新田503	昼：保安担当者 夜：保安担当者
40	バラ積・LPガス	(有)高山春吉商店	329-0511	下野市石橋322	昼：保安担当者 夜：代表者
41	LPガス	ミライフ(株)卸売東関東営業部栃木オフィス	329-0502	下野市下古山3261-4	昼：保安担当者 夜：保安担当者
42	LPガス	(株)渡商会 栃木営業所	329-0521	上三川町石田1240	昼：保安担当者 夜：保安担当者
43	LPガス	須田商事(株)	329-4406	栃木市大平町下皆川301-3	昼：保安担当者 夜：保安担当者
44	LPガス	(株)石澤商店 L P G 充填工場	328-0011	栃木市大宮町2190-1	昼：保安担当者 夜：保安担当者
45	LPガス	(株)ミツウロコヴェッセル北関東支店栃木営業所	328-0012	栃木市平柳町1-21-11	昼：保安担当者 夜：保安担当者
46	バラ積・LPガス・酸素・窒素	小野口商事(株)栃木営業所	328-0031	栃木市日ノ出町13-17	昼：保安担当者 夜：保安担当者
47	バラ積・LPガス	(有)押山	327-0311	佐野市多田町1046	昼：保安担当者 夜：代表者
48	LPガス	田邊工業(株)佐野工場	327-0814	佐野市西浦町587-11	昼：保安担当者 夜：保安担当者
49	酸素・窒素	山沢酸素(株)	327-0003	佐野市大橋町1157	昼：保安担当者 夜：保安担当者
50	LPガス	松島ガス(株)	326-0333	足利市問屋町1829-4	昼：保安担当者 夜：保安担当者

N0	ガス区分	事業所名	郵便番号	所在地	昼：連絡責任者 夜：連絡責任者
51	バラ積・LPガス・酸素	(有)布川酸素商会	326-0836	足利市南大町446	昼：保安担当者 夜：代表者
52	LPガス・酸素・窒素	大陽日酸エネルギー(株)関東支社足利支店	326-0328	足利市県町山王1731-10	昼：保安担当者 夜：保安担当者
53	LPガス	(株)J Aエルサポート	321-0111	宇都宮市川田町1033-2	昼：保安担当者 夜：保安担当者
54	バラ積・酸素	イツモ高压ガス(株)	321-1261	日光市今市1186-5	昼：保安担当者 夜：代表者
55	酸素・窒素	エアケミ運輸(株)	329-1414	さくら市早乙女2726-1	昼：保安担当者 夜：保安担当者
56	アセチレン・酸素・窒素	エア・ウォーター運輸(株)宇都宮営業所	321-3231	宇都宮市清原工業団地1-3	昼：保安担当者 夜：保安担当者
57	酸素	日酸運輸(株)小山営業所	323-0819	小山市横倉新田470-27	昼：保安担当者 夜：保安担当者
58	バラ積・LPガス	(有)糸川商店	321-0201	壬生町安塚1009	昼：保安担当者 夜：代表者
59	LPガス	(株)ホームエネルギー首都圏小山センター	323-0158	小山市梁2075-6	昼：保安担当者 夜：保安担当者
60	LPガス	堀川産業(株)宇都宮工場	321-0147	宇都宮市針ヶ谷町502-1	昼：保安担当者 夜：保安担当者

2-14-4 毒物劇物製造（販売）業等の地域別登録状況（毒物及び劇物取締法に基づく登録）

(R4.3.31現在)

	毒物劇物販売業			業務上取扱者	製造業	輸入業
	一般	農業用	特定			
宇都宮市	214	40	14	7	6	0
県西健康福祉センター	60	15	5	5	6	0
県東健康福祉センター	32	28	2	2	1	2
県南健康福祉センター	153	59	10	6	5	3
県北健康福祉センター	97	68	4	5	5	3
安足健康福祉センター	82	25	4	4	6	0
合計	638	235	39	29	29	8

2-14-5 放射性同位元素等取扱事業所数

(栃木県において、放射性同位元素等による放射線障害の防止に関する法律の規定により許可を受け又は届出をしている事業所数)

(令和5年12月6日現在)

区分	医療機関	研究機関	教育機関	民間機関	その他	総数
使用事業所	14	2	5	74	13	108
(うち許可)	(12)	0	(4)	(17)	0	(33)
(うち届出)	(2)	(2)	(1)	(57)	(13)	(75)
販売事業所	0	0	0	11	0	11
賃貸事業所	0	0	0	12	0	12
廃棄事業所	0	0	0	0	0	0
合計	14	2	5	97	13	131

2-14-6 環境放射能に係る情報連絡体制

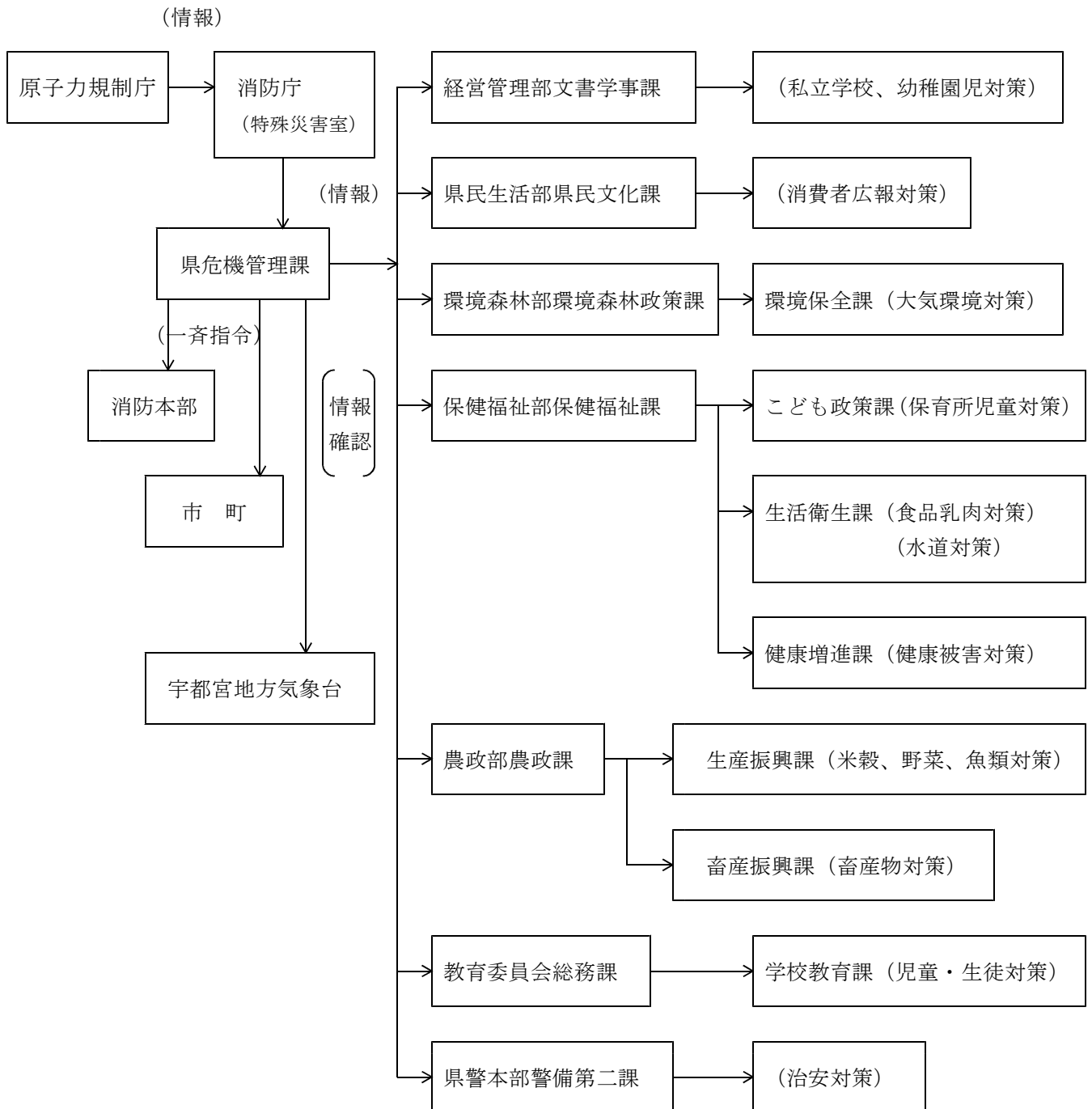

事務処理等

- ①関係機関において何らかの具体的な対策を講じようとする場合、この逆のルートで危機管理課に報告するものとする。
- ②危機管理課は①の対応策を市町及び消防本部に一斉指令で伝達するものとする。
- ③危機管理課長は情報及び対策について必要に応じ、知事、副知事及び県民生活部長に報告並びに指示を受けるものとする。
- ④必要に応じて情報について記者クラブに発表するものとする。

2-15-2 指定文化財種目別件数一覧表

(令和4(2022)年4月1日現在)

種類	区分 指定別	国					県		合計	
		指定	選定	選択	登録	認定	指定	選択		
		うち 国宝				重要美術品				
有形文化財	絵画	9				3	210		222	
	彫刻	14 (1)					142		156 (1)	
	工芸品	57 [4]				9	186		252	
	書跡	33 [5]				6	32		71	
	典籍									
	古文書	3 [1]					1		4	
	考古・歴史資料	9				4	41		54	
	建造物	41 [7]			257	1	65		364	
	小計	166 (1) [17]			257	23	677		1123 (1)	
無形文化財		1		1			2		4	
民俗文化財	有形	1					9		10	
	無形	5		8			20	2	35	
	小計	6		8			29	2	45	
記念物										
	史跡	37 (2) [2 (2)]					49		86 (2)	
	名勝	3			4		1		8	
	天然記念物	9 (1) [3 (1)]					68		77 (1)	
小計	49 (3) [5 (3)]			4		118		171 (3)		
重要伝統的建造物群保存地区			1						1	
合計		222 (4)	1	9	261	23	826	2	1344 (4)	
			516 (4)					828		
選定保存技術			2							2

※ ()内の数字は二重指定されている件数(内数)
 ・大谷磨崖仏(特別史跡・彫刻)
 ・日光杉並木街道(特別史跡・特別天然記念物)

令和4年（2022）度栃木県緊急輸送道路と重要物流道路及び代替・補完路位置関係図

凡例

- 防災拠点
- R4緊急輸送路
 - 第1次
 - 第2次
 - 第3次
- 重要物流道路 種別
 - 重要物流道路
 - 代替・補完路

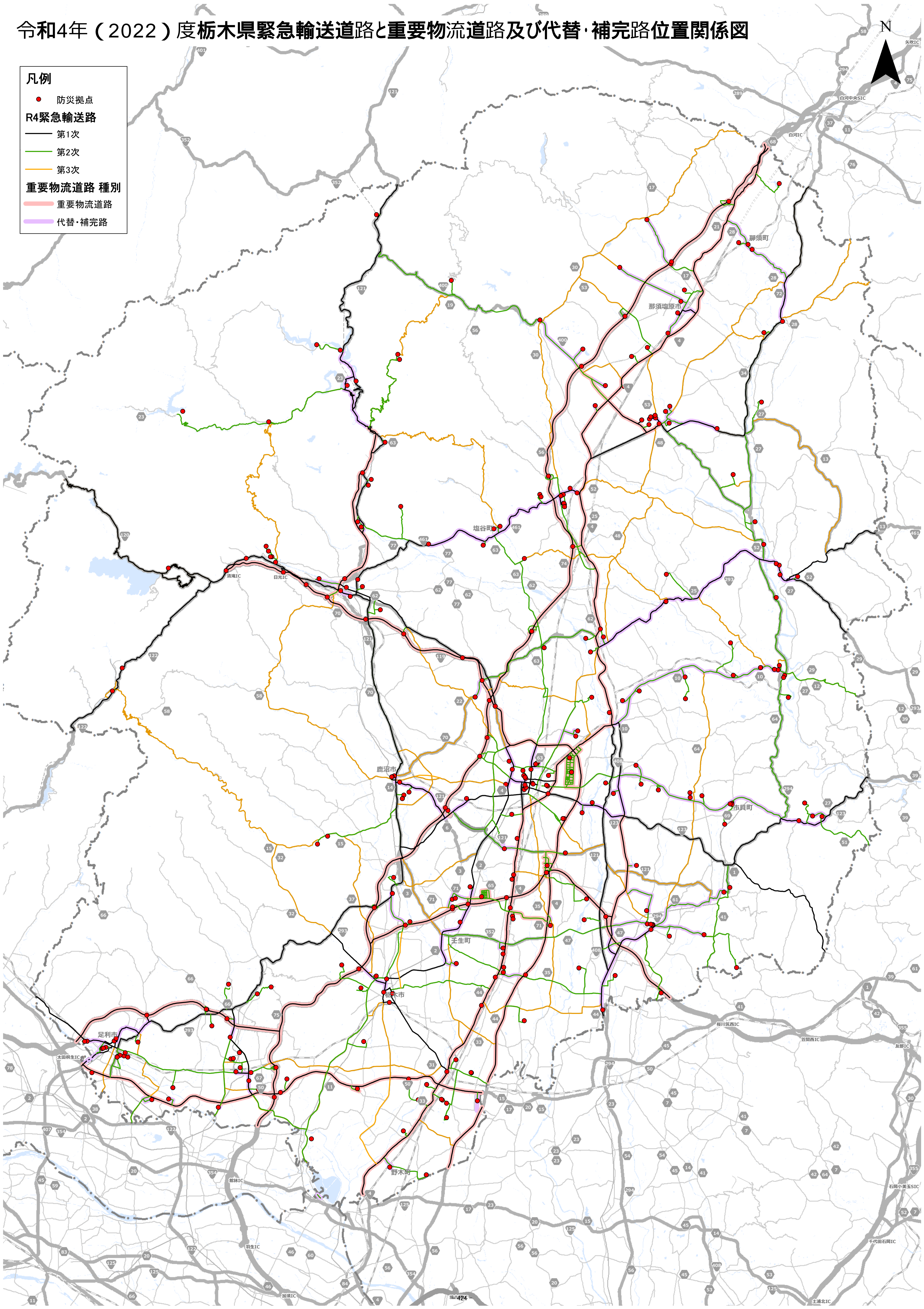

2-16-1-2 緊急輸送道路一覧表（令和5年度訂正）

第一次緊急輸送道路

(km)

道路種別	路線番号	路線名		延長	
高速自動車国道	E4	東北自動車道	佐野市高山町〔群馬県境〕	～ 那須町豊原乙〔福島県境〕	115.2
	E50	北関東自動車道	足利市鹿島町〔群馬県境〕	～ 真岡市水戸部〔茨城県境〕	58.0
有料道路	E81	日光宇都宮道路	宇都宮市足次〔宇都宮インター〕	～ 日光市清滝1〔清滝インター〕	30.8
			鬼怒川有料道路	日光市鬼怒川温泉滝〔国道121号交点〕	～ 日光市小佐越〔国道121号連絡〕
国道 (国管理)	4	新4号国道	野木町野木〔茨城県境〕	～ 那須町豊原乙〔福島県境〕	118.2
			小山市東野田〔茨城県境〕	～ 宇都宮市平出工業団地〔国道4号交点〕	40.4
国道 (県管理)	50	国道50号	足利市南大町〔群馬県境〕	～ 小山市犬塚〔茨城県境〕	41.1
			日光市神橋交差点〔国道120号接続〕	～ 日光市森友交差点〔国道119号交点〕	11.3
国道 (県管理)	119	国道119号	日光市大沢町〔国道119号水無バイパス交点〕	～ 宇都宮市宇都宮インター入口交差点〔国道119号分岐〕	14.1
			日光市森友交差点〔国道119号交点〕	～ 日光市森友北交差点〔国道119号水無バイパス交点〕	0.3
国道 (県管理)	120	国道120号	宇都宮宮環上戸祭町交差点〔宇都宮亀和田橋木線B P交点〕	～ 宇都宮市西原交差点〔国道4号交点〕	7.0
			日光市森友北交差点〔国道119号水無バイパス交点〕	～ 日光市大沢町〔国道119号交点〕	4.4
国道 (県管理)	121	国道121号	宇都宮市徳次郎町〔宇都宮インター〕	～ 宇都宮市上戸祭町〔国道119号分岐〕	5.1
			宇都宮市宮環上戸祭町交差点〔宇都宮環状道路連絡〕	～ 宇都宮市平出工業団地交差点〔国道4号交点〕	6.9
国道 (県管理)	122	国道122号	日光市神橋交差点〔119号接続〕	～ 日光市細尾大谷橋交差点〔国道122号交点〕	6.0
			日光市細尾大谷橋交差点〔国道122号分岐〕	～ 日光市中宮祠〔群馬県境〕	26.3
国道 (県管理)	123	国道123号	日光市横川〔福島県境〕	～ 日光市春日町交差点〔国道119号交点〕	51.1
			宇都宮市西川田本町交差点〔宇都宮栃木線接続〕	～ 壬生町淀橋南交差点〔宇都宮栃木線接続〕	2.1
国道 (県管理)	293	国道293号	鹿沼市さつき町〔宇都宮栃木線接続〕	～ 鹿沼市上石川〔宇都宮栃木線接続〕	1.0
			日光市小佐越〔鬼怒川道路有料道路接続〕	～ 日光市栗原交差点〔国道121号交点〕	4.7
国道 (県管理)	294	国道294号	日光市森友交差点〔国道119号交点〕	～ 鹿沼市上石川交差点〔宇都宮栃木線交点〕	24.5
			日光市細尾町〔国道120号交点〕	～ 日光市足尾町〔群馬県境〕	21.4
国道 (県管理)	352	国道352号	宇都宮市平松町〔国道4号交点〕	～ 茂木町山内〔茨城県境〕	38.9
			那珂川町富山〔茨城県境〕	～ さくら市川岸交差点〔国道4号交点〕	32.2
国道 (県管理)	400	国道400号	鹿沼市磯町〔国道352号交点〕	～ 足利市通1交差点〔桐生岩舟線交点〕	40.1
			鹿沼市下材木町交差点〔国道121号交点〕	～ 鹿沼市栃木町交差点〔宇都宮栃木線交点〕	6.2
国道 (県管理)	407	国道407号	那須町芦野駐在所前交差点〔大子那須線交点〕	～ 大田原市大豆田丁字路交差点〔国道461号交点〕	16.3
			那須町芦野駐在所前交差点〔大子那須線交点〕	～ 那須町寄居〔福島県境〕	9.9
国道 (県管理)	408	国道408号	真岡市御前交差点〔西小橋真岡線交点〕	～ 真岡市久下田〔茨城県境〕	11.2
			鹿沼市榎木町〔国道293号交点〕	～ 鹿沼市磯町〔国道293号交点〕	0.8
国道 (県管理)	461	国道461号	大田原市金燈籠交差点〔大田原高林線交点〕	～ 那須塩原市西三島交差点〔国道4号交点〕	6.4
			大田原市金燈籠交差点〔国道461号交点〕	～ 大田原市保健センター交差点〔大田原市道交点〕	0.9
国道 (県管理)	461	国道461号	足利市南大町交差点〔国道50号交点〕	～ 足利市南大町〔群馬県境〕	0.2
			真岡市寺内南交差点〔国道294号交点〕	～ 高根沢町宝積寺交差点〔国道4号交点〕	24.2
国道 (県管理)	461	国道461号	真岡市長田〔真岡上三川線交点〕	～ 宇都宮市清原南公園南〔宇都宮市道交点〕	11.4
			高根沢町鷺ノ谷交差点〔宇都宮那須鳥山線交点〕	～ 宇都宮市野高谷町〔宇都宮市道交点〕	5.5
国道 (県管理)	461	国道461号	真岡市真岡IC南交差点〔真岡上三川線交点〕	～ 真岡市寺内〔真岡西線交点〕	3.1
			日光市今市七本桜交差点〔国道119号交点〕	～ 矢板市中交差点〔国道4号交点〕	28.0
国道 (県管理)	461	国道461号	大田原市薄葉〔国道4号交点〕	～ 大田原市美原交差点〔国道400号交点〕	4.3
			那珂川町健武〔矢板那珂川線分岐〕	～ 那珂川町盛泉〔茨城県境〕	5.6
国道 (県管理)	461	国道461号	大田原市元町1丁目〔国道400号交点〕	～ 大田原市上奥沢〔国道461号連絡〕	1.8
			大田原市上奥沢交差点〔国道461号交点〕	～ 大田原市南金丸〔道の駅那須与一の郷前〕	3.4
国道 (県管理)	461	国道461号	大田原市南金丸〔道の駅那須与一の郷前〕	～ 大田原市大豆田丁字路〔国道294号交点〕	2.8
			宇都宮市大通1交差点〔宇都宮那須鳥山線交点〕	～ 宇都宮市駅前通り1〔氏家宇都宮線交点〕	0.7
国道 (県管理)	1	宇都宮笠間線	宇都宮市南大通り4交差点〔宇都宮市道いちょう通り分岐〕	～ 宇都宮市平松町交差点〔国道4号交点〕	1.2
			益子町大沢交差点〔国道123号交点〕	～ 茂木町小貫〔茨城県境〕	14.2
国道 (県管理)	2	宇都宮栃木線	宇都宮市桜2交差点〔国道119号分岐〕	～ 宇都宮市西川田本町交差点〔国道121号交点〕	6.0
			壬生町淀橋南交差点〔国道121号交点〕	～ 栃木市平柳町東口交差点〔栃木環状線分岐〕	16.7
国道 (県管理)	3	宇都宮亀和田橋木線	栃木市日の出町交差点〔栃木二宮線分岐〕	～ 栃木市万町工番前交差点〔宇都宮栃木線分岐〕	0.6
			栃木市新橋木駅入口交差点〔新橋木停車場線交点〕	～ 栃木市万町工番前交差点〔宇都宮栃木線分岐〕	0.7
国道 (県管理)	5	足利太田線	栃木市大町交差点〔栃木栗野線連絡〕	～ 栃木市新橋木駅入口交差点〔栃木柏尾線交点〕	0.5
			足利市通3交差点〔桐生岩舟線分岐〕	～ 足利市南大町交差点〔国道50号交点〕	3.0
国道 (県管理)	6	宇都宮栃木線	宇都宮市滝谷町交差点〔宇都宮栃木線交点〕	～ 鹿沼市さつき町〔国道121号交点〕	5.7
			鹿沼市上石川交差点〔国道121号交点〕	～ 鹿沼市榎木町交差点〔国道293号交点〕	5.5
国道 (県管理)	9	佐野古河線	佐野市浅沼町交差点〔桐生岩舟線交点〕	～ 佐野市高萩交差点〔国道50号交点〕	2.2
			宇都宮市池上町交差点〔国道119号分岐〕	～ 宇都宮市瑞田4交差点〔宇都宮向田線交点〕	1.2
国道 (県管理)	10	宇都宮那須鳥山線	高根沢町宝積寺交差点〔国道4号交点〕	～ 高根沢町鷺ノ谷交差点〔国道408号交点〕	0.7
			宇都宮市瑞田4交差点〔宇都宮向田線交点〕	～ 宇都宮市大曾2交差点〔藤原宇都宮線交点〕	1.2
国道 (県管理)	11	栃木藤岡線	宇都宮市大曾2交差点〔藤原宇都宮線交点〕	～ 宇都宮市竹林町〔河内庁舎前〕	0.4
			栃木市万町工番前交差点〔宇都宮栃木線分岐〕	～ 栃木市室町交差点〔南小林栃木線分岐〕	0.9
国道 (県管理)	14	鹿沼日光線	鹿沼市石橋町交差点〔国道121号交点〕	～ 鹿沼市西鹿沼町〔鹿沼市道交点〕	0.4
			佐野市浅沼町交差点〔桐生岩舟線交点〕	～ 佐野市上町西交差点〔国道293号交点〕	6.7
国道 (県管理)	19	藤原塩原線	日光市藤原〔国道121号交点〕	～ 日光市鬼怒川温泉滝〔国道121号交点〕	2.8
			日光市川治温泉川治〔国道121号交点〕	～ 日光市鬼怒川温泉滝〔川俣温泉川治線交点〕	2.1
国道 (県管理)	23	川俣温泉川治線	日光市鬼怒川温泉滝〔川俣温泉川治線交点〕	～ 日光市藤原〔国道121号交点〕	3.5
			矢板市矢板〔国道461号交点〕	～ 矢板市川崎町〔矢板市道交点〕	1.0
国道 (県管理)	30	矢板那須線	栃木市河合町〔南小林栃木線分岐〕	～ 小山市城山町2丁目〔国道4号交点〕	9.4
			栃木市尻内橋東交差点〔国道293号交点〕	～ 栃木市新橋木駅入口交差点〔新橋木停車場線交点〕	7.2
国道 (県管理)	31	栃木小山線	那須塩原市共豊社交差点〔黒磯高久線交点〕	～ 那須塩原市鍋掛豊浦交差点〔国道4号交点〕	1.4
			宇都宮市大通1交差点〔宇都宮鳥山線分岐〕	～ 宇都宮市旭2丁目〔宇都宮真岡線交点〕	1.0
国道 (県管理)	32	栃木柏尾線	足利市通7交差点〔桐生岩舟線交点〕	～ 足利市大町交差点〔国道293号交点〕	4.4
			栃木市日の出町交差点〔宇都宮栃木線交点〕	～ 栃木市日ノ出町〔栃木市道交点〕	0.2
国道 (県管理)	34	黒磯黒羽線	那珂川町健武〔国道461号分岐〕	～ 那珂川町三枚畑交差点〔国道293号交点〕	5.4
			大田原市金燈籠交差点〔国道461号交点〕	～ 大田原市住吉町交差点〔大田原市道交点〕	0.7
国道 (県管理)	40	足利環状線	宇都宮市大曾2交差点〔宇都宮那須鳥山線交点〕	～ 宇都宮市開堀町交差点〔国道119号交点〕	2.2
			宇都宮市瑞田4交差点〔宇都宮向田線交点〕	～ 宇都宮市元今泉町交差点〔白楊高通り分岐〕	1.4
国道 (県管理)	44	栃木二宮線	宇都宮市本町交差点〔宇都宮那須鳥山線交点〕	～ 宇都宮市瑞田4交差点〔宇都宮那須鳥山線交点〕	0.9
			足利市通7交差点〔桐生岩舟線交点〕	～ 足利市通1交差点〔国道293号交点〕	9.6
国道 (県管理)	67	桐生岩舟線	栃木市小俣町〔群馬県境〕	～ 足利市通1交差点〔国道293号交点〕	9.6
			佐野市佐野駅入口交差点〔佐野停車場線交点〕	～ 佐野市浅沼町交差点〔佐野田沼線交点〕	1.2

一般県道	149	小来川文挾石那田線	宇都宮市篠井IC [日光宇都宮道路交点]	～ 宇都宮市猪倉街道入口交差点 [国道119号交点]	0.1	
	153	南小林栃木線	栃木市室町交差点 [栃木藤岡線分岐]	～ 栃木市河合町 [栃木小山線交点]	0.3	
	208	飛駒足利線	足利市足利市役所前交差点 [足利環状線交点]	～ 足利市通2交差点 [桐生岩舟線交点]	0.5	
	215	佐野停車場線	佐野市佐野駅入口交差点 [桐生岩舟線交点]	～ 佐野市高砂町 [佐野市役所前]	0.1	
	257	西小嶋真岡線	真岡市荒町 [真岡市役所前]	～ 真岡市御前交差点 [国道294号]	0.8	
	303	黒磯高久線	那須塩原市共益社交差点 [黒磯黒羽線交点]	～ 那須塩原市市役所交差点 [那須塩原市役所前市道]	0.6	
	309	栃木環状線	栃木市平柳町東口交差点 [宇都宮栃木線交点]	～ 栃木市大町交差点 [宇都宮亀和田栃木線交点]	1.2	
市町道	宇都宮市道	いちよう通り (4号線)	宇都宮市中央1丁目 [宇都宮市道交点]	～ 宇都宮市南大通り4 [宇都宮笠間線交点]	0.6	
		平成通り (14号線・1428号線)	宇都宮市松ヶ峰1交差点 [宇都宮市道交点]	～ 宇都宮市中河原町 [宇都宮結城線交点]	0.5	
		白楊高通り (920号線)	宇都宮市滝谷町交差点 [宇都宮楡木線分岐]	～ 宇都宮市旭2丁目 [宇都宮真岡線分岐]	1.8	
		中央通り (1号線)	宇都宮市元今泉町交差点 [宇都宮向田線分岐]	～ 宇都宮市泉が丘交差点 [国道4号交点]	1.0	
		(1433号線)	宇都宮市本町交差点 [宇都宮那須烏山線交点]	～ 宇都宮市中央2丁目 [宇都宮市役所前]	0.6	
	栃木市道	(1030号線、1035号線)	栃木市日ノ出町 [栃木二宮線交点]	～ 栃木市城内町2丁目 [栃木小山線交点]	1.5	
		(11181号線)	栃木市神田町 [栃木市道交点]	～ 栃木市神田町 [下都賀庁舎前]	0.1	
	佐野市道	(2級149号線)	佐野市堀米町 [佐野田沼線交点]	～ 佐野市堀米町 [安藤庁舎前]	0.5	
	鹿沼市道	(5100号線、5098号線)	鹿沼市西鹿沼町 [鹿沼日光線交点]	～ 鹿沼市今宮町 [上都賀庁舎前]	0.2	
	日光市道	(市役所前線)	日光市今市 [国道119号交点]	～ 日光市今市本町 [日光市役所前]	0.1	
		(鹿沼日光線～七里交差点線)	日光市日光IC [国道119号交点]	～ 日光市宝殿交差点 [国道119号交点]	0.3	
		(瀬川～森友線)	日光市川原町交差点 [国道121号交点]	～ 日光市森友北交差点 [国道119号水無バイパス交点]	1.8	
	大田原市道	(内環状北大通り線)	大田原市本町2丁目 [那須塩原市境]	～ 大田原市本町2丁目 [那須庁舎前]	0.1	
		(西那須野線、市役所通り線、市役所前線)	大田原市住吉町交差点 [大田原高林線交点]	～ 大田原市本町1丁目 [大田原市役所前]	0.7	
		(住吉町101号線)	大田原市中央1丁目 [国道461号交点]	～ 大田原市中央1丁目 [那須庁舎前]	0.1	
	矢板市道	(幸岡・鹿島町1号線)	矢板市川崎反町 [矢板那須線交点]	～ 矢板市富田 [塩谷庁舎前]	0.3	
	那須塩原市道	(共益社豊浦線)	那須塩原市市役所入口交差点 [黒磯高久線交点]	～ 那須塩原市共益社 [那須塩原市役所前]	0.3	
	計					985.0

第二次緊急輸送道路

道路種別	路線番号	路線名	延長 (km)
高速自動車国道	E4	東北自動車道	0.9
		佐野市黒袴町 [佐野SAスマートインター]	1.0
		鹿沼市上石川 [国道121号交点]	0.8
		矢板市片岡 [国道4号交点]	0.9
		那須塩原市鹿野崎 [黒磯板室インター線連絡]	0.2
有料道路	日光宇都宮道路	日光市平ヶ崎 [今市IC]	0.6
		日光市木和田島 [下野大沢停車場線交点]	0.4
		宇都宮市さつきロード交差点 [さつきロード交点]	1.6
国道 (県管理)	121	鹿沼市さつき町 [宇都宮楡木線交点]	2.0
		宇都宮市さつきロード交差点 [さつきロード交点]	4.0
		益子町瑞交差点 [国道294号交点]	4.9
		日光市平ヶ崎交差点 [宇都宮今市線交点]	0.7
		宇都宮市宮の内2交差点 [国道4号交点]	4.7
	293	さくら市馬場南交差点 [国道4号交点]	15.3
		足利市通1交差点 [桐生岩舟線交点]	3.0
	294	益子町瑞交差点 [国道121号交点]	6.8
		大田原市大豆丁字路交差点 [国道461号交点]	13.5
	352	那珂川町旭町交差点 [国道293号交点]	28.0
		壬生町本丸1交差点 [宇都宮栃木線交点]	10.1
		那須塩原市西三島交差点 [国道4号交点]	13.0
	400	那須塩原市塩原 [国道400号下塩原バイパス交点]	14.6
		大田原市保健センター交差点 [大田原市道交点]	11.1
那須塩原市関谷 [国道400号交点]		1.5	
461	那須塩原市塩原 [国道400号交点]	1.9	
	大田原市那珂橋西交差点 [国道294号交点]	1.7	
主要地方道	1	宇都宮笠間線	0.5
		宇都宮市宮の橋交差点 [宇都宮停車場線交点]	9.0
	3	栃木市西方町元 [国道293号交点]	8.7
		宇都宮市宮上戸祭町交差点 [国道119号交点]	4.4
	7	佐野行田線	1.0
		足利市千歳町 [足利警察署前]	0.5
	8	足利市瑞徳野町交差点 [国道293号交点]	6.6
		足利市野田町 [足利市道交点]	1.3
	9	佐野市高萩交差点 [国道50号交点]	0.4
		栃木市高間交差点 [栃木藤岡線交点]	19.4
		栃木市藤岡町下宮 [群馬県境]	1.5
	10	栃木市藤岡町下宮 [埼玉県境]	0.6
		高根沢町鷺ノ谷交差点 [国道408号交点]	1.0
		宇都宮市竹林町 [宇都宮市道交点]	0.4
		那須烏山市中央交差点 [国道294号交点]	14.9
		那須烏山市山中入口交差点 [宇都宮那須烏山線交点]	8.4
	11	那須烏山市高瀬交差点 [宇都宮那須烏山線分岐]	19.4
		那須烏山市高瀬交差点 [宇都宮那須烏山線分岐]	1.0
	12	那須烏山市高瀬交差点 [宇都宮那須烏山線分岐]	0.4
		栃木市川連交差点 [栃木環状線交点]	14.9
15	那須烏山市旭交差点 [国道294号交点]	8.4	
	鹿沼市口栗野 [鹿沼市道交点]	8.7	
17	那須町広谷地交差点 [矢板那須線交点]	7.7	
	壬生町中央町 [下野壬生線交点]	0.8	
18	壬生町壬生乙 [宇都宮栃木線交点]	0.5	
	壬生町壬生乙 [小山壬生線分岐]	0.2	
19	壬生町壬生乙 [小山壬生線分岐]	15.6	
	日光市藤原 [国道121号交点]	0.7	
20	足利市久保田町交差点 [国道50号交点]	2.6	
	足利市下洪垂町 [足利市道交点]	0.7	

主要地方道	22	大沢宇都宮線	宇都宮市細谷町 [宇都宮市道交点]	～ 宇都宮市細谷町交差点 [宇都宮環状道路交点]	1.4	
	23	川俣温泉川治線	日光市日蔭 [栗山日光線交点]	～ 日光市川俣 [鬼怒川ダム統合管理事務所川俣ダム管理支所前]	12.2	
			日光市日蔭 [栗山運動公園前]	～ 日光市鬼怒川温泉滝 [川俣温泉川治線交点]	9.2	
			日光市日蔭 [川俣温泉川治線分岐]	～ 日光市日蔭 [栗山日光線交点]	0.2	
	25	那須烏山矢板線	さくら市鹿子畑 [国道293号交点]	～ さくら市金枝 [蛭田喜連川線交点]	3.3	
	27	那須黒羽茂木線	茂木町増井 [国道123号交点]	～ 茂木町大町交差点 [茂木町道交点]	1.8	
			茂木町大町交差点 [茂木町道交点]	～ 茂木町駅入口交差点 [茂木停車場線連絡]	0.4	
			大田原市堀之内交差点 [稲沢黒羽線交点]	～ 大田原市前田 [国道461号交点]	1.3	
			那珂川町都橋交差点 [国道293号交点]	～ 那珂川町馬頭 [那珂川消防署前]	0.3	
	28	大子那須線	那須町小島交差点 [国道4号交点]	～ 那須町芦野駐在所前交差点 [国道294号交点]	8.7	
	30	矢板那須線 (矢板バイパス)	矢板市川崎反町 [矢板市道交点]	～ 矢板市乙畑 [塩谷喜連川線交点]	5.6	
			矢板市片岡 [矢板那須線分岐]	～ 矢板市乙畑 [国道4号交点]	2.7	
			矢板市下太田 [下太田交差点]	～ 矢板市矢板 [国道461号交点]	1.6	
	33	小山環状線	小山市西城南5 [小山市消防本部前]	～ 小山市東城南5交差点 [大戦防小山線交点]	1.0	
			小山市栗宮交差点 [国道4号交点]	～ 小山市小山市下府塚 [国道50号交点]	3.8	
			小山市西城南5丁目 [小山市道交点]	～ 小山市西城南5丁目 [小山市消防本部前]	0.1	
	35	宇都宮結城線	上三川町しらさぎ2丁目 [上三川町道交点]	～ 上三川町しらさぎ1丁目 [上三川町道交点]	0.9	
			宇都宮市御蔵町 [平成通り交点]	～ 宇都宮市築瀬町 [宇都宮真岡線連絡]	0.3	
			上三川町上蒲生交差点 [新4号バイパス交点]	～ 上三川町しらさぎ2丁目 [上三川町道交点]	0.4	
	37	栃木栗野線	栃木市箱森町 [栃木環状線連絡]	～ 栃木市大町交差点 [宇都宮亀和田栃木線交点]	0.5	
	40	足利環状線	足利市朝倉町交差点 [国道293号交点]	～ 足利市福居町 [足利市道交点]	0.8	
	41	つくば益子線	足利市通7交差点 [桐生岩舟線交点]	～ 足利市借宿町1丁目 [足利太田線交点]	1.5	
			益子町本沼 [茨城県境]	～ 益子町栗崎交差点 [国道291号交点]	8.4	
	44	栃木二宮線	栃木市日ノ出町 [栃木市道交点]	～ 下野市小倉北交差点 [国道4号交点]	10.1	
			下野市下坪山北交差点 [国道4号交点]	～ 下野市仁良川交差点 [結城石橋線交点]	1.3	
	45	つくば真岡線	真岡市水戸部 [茨城県境]	～ 真岡市田町南交差点 [国道294号交点]	7.5	
	46	宇都宮真岡線	宇都宮市築瀬町 [国道4号交点]	～ 宇都宮市下栗町交差点 [新国道4号交点]	3.3	
			宇都宮市下栗町 [宇都宮真岡線交点]	～ 宇都宮市下栗町 [宇都宮真岡線交点]	1.0	
			宇都宮市築瀬町 [宇都宮結城線交点]	～ 宇都宮市築瀬町 [国道4号交点]	0.9	
			真岡市荒町東交差点 [真岡那須烏山線連絡]	～ 真岡市荒町東交差点 [真岡上三川線交点]	0.6	
	47	真岡上三川線	上三川町上三川交差点 [国道4号交点]	～ 真岡市荒町東交差点 [西小塚真岡線連絡]	10.0	
	50	藤岡乙女線	栃木市藤岡大橋北交差点 [栃木藤岡線交点]	～ 栃木市新開橋北交差点 [佐野古河線交点]	0.3	
	51	水戸茂木線	茂木町神井大橋交差点 [国道123号交点]	～ 茂木町青梅 [茨城県境]	6.4	
	53	大田原高林線	那須塩原市大原間南交差点 [国道4号交点]	～ 那須塩原市鹿野崎 [黒磯板室インター線交点]	5.7	
			大田原市住吉町交差点 [大田原市道交点]	～ 大田原市築塚2丁目 [大田原市道交点]	0.3	
	55	西那須野那須線	那須塩原市豊住町 [黒磯田島線連絡]	～ 那須塩原市豊浦豊町交差点 [黒磯高久線交点]	1.5	
			那須塩原市豊浦豊町交差点 [黒磯高久線交点]	～ 那須町那須分岐交差点 [黒磯高久線連絡]	1.2	
	60	黒磯棚倉線	那須町沼野井 [那須町道交点]	～ 那須町睦家 [国道294号交点]	0.6	
	62	今市氏家線	日光市清原町交差点 [国道461号交点]	～ 日光市今市 [今市運動公園前]	0.5	
	63	藤原宇都宮線	宇都宮市開場町交差点 [国道119号交点]	～ 宇都宮市上田原町 [上横倉下岡本線交点]	4.7	
			宇都宮市上田原町 [上横倉下岡本線交点]	～ 宇都宮市上田原町 [上横倉下岡本線交点]	1.4	
			宇都宮市下田原町交差点 [上横倉下岡本線交点]	～ 塩谷町玉生交差点 [国道461号交点]	17.8	
			塩谷町玉生 [国道461号交点]	～ 塩谷町玉生 [塩谷町役場前]	0.6	
			宇都宮市東宿郷交差点 [駅前通り交点]	～ 宇都宮市峰町交差点 [国道4号交点]	0.8	
	64	宇都宮向田線	宇都宮市平出交差点 [新国道4号交点]	～ 宇都宮市ゆいの杜4 [宇都宮茂木線連絡]	4.6	
			宇都宮市県庁正門前交差点 [宇都宮向田線交点]	～ 宇都宮市警察本部前交差点 [宇都宮市道交点]	0.4	
			宇都宮市峰町1交差点 [国道4号交点]	～ 宇都宮市平出交差点 [新国道4号交点]	2.6	
			下野市第三工業団地入口交差点 [国道352号交点]	～ 下野市下石橋 [下野市道交点]	0.6	
	67	桐生岩舟線	足利市通1交差点 [国道293号交点]	～ 下野市佐野駅入口交差点 [佐野停車場線交点]	11.8	
	69	宇都宮茂木線	佐野市浅沼町交差点 [佐野田沼線交点]	～ 佐野市伊勢山町 [佐野市道交点]	1.5	
			宇都宮市ゆいの杜4 [宇都宮向田線連絡]	～ 市貝町天矢場交差点 [国道123号連絡]	16.9	
	70	宇都宮今市線	宇都宮市駒生町交差点 [宇都宮亀和田栃木線交点]	～ 宇都宮市駒生町 [宇都宮市道交点]	1.6	
			宇都宮市桜2交差点 [国道119号交点]	～ 宇都宮市駒生町交差点 [宇都宮亀和田栃木線交点]	2.1	
	71	羽生田上蒲生線	壬生町おもちゃのまち交差点 [宇都宮栃木線交点]	～ 壬生町寿町 [壬生インター]	0.3	
			壬生町国谷駅入口交差点 [宇都宮栃木線交点]	～ 壬生町国谷 [北関東自動車道交点]	1.0	
			壬生町寿町 [壬生インター線交点]	～ 壬生町総合運動公園北交差点 [上田壬生線交点]	1.5	
			壬生町おもちゃのまち交差点 [宇都宮栃木線交点]	～ 上三川町上蒲生中交差点 [新国道4号交点]	8.2	
			壬生町国谷 [道の駅みぶ前]	～ 壬生町国谷 [北関東自動車道交点]	0.6	
	72	大田原芦野線	大田原市金燈籠交差点 [国道400号交点]	～ 大田原市中田原 [大田原市道交点]	1.6	
	73	上横倉下岡本線	宇都宮市総合運動公園南交差点 [氏家宇都宮線交点]	～ 宇都宮市白沢町 [宇都宮市道交点]	1.0	
	74	塩谷喜連川線	矢板市乙畑 [矢板那須線交点]	～ 矢板市片岡交差点 [国道4号交点]	0.2	
	75	栃木佐野線	塩谷町荒川橋西交差点 [藤原宇都宮線交点]	～ 塩谷町大宮 [荒川防災ヤード前]	0.5	
			栃木市箱森町 [栃木環状線交点]	～ 栃木市皆川城内町 [栃木市道2053号線交点]	3.0	
	77	宇都宮船生高徳線	塩谷町船生 [国道461号連絡]	～ 日光市高徳交差点 [国道121号交点]	4.8	
	一般県道	101	宝積寺停車場線	高根沢町石末交差点 [宇都宮那須烏山線交点]	～ 高根沢町石末 [高根沢町役場前]	0.9
		102	烏山停車場線	那須烏山市中央交差点 [宇都宮那須烏山線交点]	～ 那須烏山市旭交差点 [那須烏山御前山線交点]	0.6
		105	豊原停車場線	那須町豊原乙 [国道4号交点]	～ 那須町豊原甲 [那須町市道交点]	2.6
		109	茂木停車場線	茂木町弾正町交差点 [国道123号交点]	～ 茂木町駅入口交差点 [那須黒羽茂木線連絡]	0.6
		110	下野大沢停車場線	日光市大沢交差点 [国道119号交点]	～ 日光市木和田島 [大沢IC連絡]	0.6
		125	氏家宇都宮線	宇都宮市竹林町交差点 [宇都宮那須烏山線交点]	～ 宇都宮市宮の橋交差点 [宇都宮笠岡線交点]	1.8
				宇都宮市総合運動公園南交差点 [上横倉下岡本線]	～ 宇都宮市竹林町交差点 [宇都宮那須烏山線交点]	6.9
		126	栃木田沼線	佐野市山越交差点 [国道293号交点]	～ 佐野市中町 [中運動公園前]	3.1
		131	金崎停車場線	栃木市小倉橋西交差点 [国道293号交点]	～ 栃木市西方町金崎 [栃木市道交点]	0.1
		146	結城石橋線	下野市仁良川交差点 [栃木二宮線交点]	～ 下野市花田 [栃木市道交点]	1.3
		151	堀米停車場線	佐野市堀米町 [赤見本町線交点]	～ 佐野市堀米町交差点 [佐野田沼線交点]	1.3
		154	下高根沢氷室線	芳賀町三日月市交差点 [宇都宮茂木線交点]	～ 芳賀町三日月市交差点 [芳賀町市道交点]	0.4
		156	石末真岡線	真岡市荒町2丁目 [宇都宮真岡線交点]	～ 真岡市堀之内交差点 [真岡市道交点]	2.2
157		下岡本上戸祭線	宇都宮市海道町交差点 [氏家宇都宮線交点]	～ 宇都宮市下岡本町 [岡本病院前]	1.3	
158		下岡本上三川線	上三川町西汗 [雀宮真岡線交点]	～ 上三川町西野 [上三川町道交点]	1.5	
158		下岡本上三川線	宇都宮市石井町 [国道123号交点]	～ 宇都宮市石井町	0.7	

一般県道	160	和泉間々田線	栃木市鯉ヶ島交差点 [国道50号交点]	～ 栃木市大平町仲 [大平工業団地前]	1.0
	163	黒田市塙真岡線	市貝町市貝町役場北交差点 [宇都宮茂木線交点]	～ 市貝町市塙 [小貝川防災ヤード前]	2.8
	166	西田井二宮線	真岡市二宮コミュニティセンター東交差点 [真岡市道交点]	～ 真岡市二宮コミュニティセンター西交差点 [国道294号交点]	0.5
	167	蛭田喜連川線	さくら市金枝 [那須烏山矢板線交点]	～ さくら市金枝 [葛蒲沢公園前]	0.3
	169	栗山日光線	日光市松原町 [国道119号交点]	～ 日光市霧降大橋交差点 [日光今市線交点]	0.5
	172	上田壬生線	壬生町総合運動公園北交差点 [羽生田上蒲生線交点]	～ 壬生町国谷新田交差点 [羽生田上蒲生線交点]	1.5
	175	山形寺岡線	佐野市山形形入口交差点 [国道293号交点]	～ 佐野市出流原町 [出流原PA前]	0.7
	178	稲沢高久線	那須町高久甲 [国道4号交点]	～ 那須分岐交差点 [西那須野那須線交点]	1.0
	179	稲沢黒羽線	大田原市場之内交差点 [那須黒羽茂木線交点]	～ 大田原市場之内 [大田原市道交点]	0.2
	181	上高根沢氏家線	さくら市馬場北交差点 [国道4号交点]	～ さくら市氏家交差点 [国道293号交点]	1.7
	183	下野壬生線	下野市笹原 (北) 交差点 [国道4号交点]	～ 壬生町中央町 [小山壬生線交点]	5.6
	190	境間々田線	野木町佐川野 [佐川野友沼線交点]	～ 野木町佐川野 [野木町道交点]	0.7
	191	大戦防小山線	小山市駅南4交差点 [国道50号交点]	～ 小山市東城南5交差点 [小山環状線交点]	1.5
	193	雀宮真岡線	上三川町磯岡交差点 [新国道4号バイパス交点]	～ 上三川町西汗 [下岡本上三川線交点]	2.6
	201	作原田沼線	佐野市石塚町 [国道293号交点]	～ 佐野市岩崎町 [佐野市道交点]	2.1
	211	豊原高久線	那須町那須町役場前交差点 [大子那須線交点]	～ 那須町寺子丙 [那須町役場前]	0.1
	222	熊田喜連川線	那須町黒田原交差点 [大子那須線交点]	～ 那須町寺子乙 [那須町道交点]	0.6
	223	小川大金停車場線	那須烏山市南大和久 [那須烏山市道交点]	～ 那須烏山市南大和久 [小川大金停車場線分岐]	0.2
	247	日光今市線	日光市霧降大橋交差点 [栗山日光線交点]	～ 日光市萩垣面 [日光市道交点]	0.7
	248	日光だいや川公園線	日光市瀬川 [日光だいや川公園前]	～ 日光市川原町交差点 [国道121号交点]	2.4
	249	黒部西川線	日光市西川 [国道121号交点]	～ 日光市西川 [鬼怒川ダム統合管理事務所湯西川ダム管理支所前]	3.2
	252	蛭沼川線	栃木市大平町西野田 [小山大平線交点]	～ 栃木市大平町真弓 [大平運動公園前]	0.4
	257	西小塙真岡線	真岡市荒町寿町交差点 [宇都宮真岡線交点]	～ 真岡市荒町 [真岡市役所前]	0.2
			真岡市御前交差点 [国道294号]	～ 益子町長堤 [道の駅まじこ前]	4.9
			益子町長堤交差点 [つくば益子線交点]	～ 益子町山本 [益子町道交点]	1.6
			益子町長堤 [道の駅まじこ前]	～ 益子町長堤交差点 [つくば益子線交点]	0.9
	264	小山結城線	小山市本郷町2 [国道4号交点]	～ 小山市中久喜 [茨城県境]	4.0
	265	粟宮喜沢線	小山市本郷町3丁目 [小山結城線交点]	～ 小山市花垣町2丁目 [小山市道206号線交点]	0.9
	266	中塩原板室那須線	那須塩原市塩原 [国道400号交点]	～ 那須塩原市中塩原 [塩原運動公園前]	1.7
	270	佐野環状線	佐野市高萩町交差点 [佐野古河線交点]	～ 佐野市高萩町 [佐野市道交点]	1.2
			佐野市道の駅交差点 [佐野田沼線交点]	～ 佐野市大橋町交差点 [桐生岩舟線交点]	3.2
	271	大田原矢板線	矢板市扇町交差点 [国道461号交点]	～ 矢板市扇町2丁目 [宇都宮国道事務所矢板出張所前]	0.2
	272	県民の森矢板線	矢板市下太田交差点 [矢板那須線交点]	～ 矢板市長井 [矢板北スマートIC連絡]	1.3
	276	井頭公園線	真岡市下籠谷 [国道408号交点]	～ 真岡市上籠谷 [井頭公園前]	0.4
	282	中藤岡線	栃木市大田和西交差点 [国道50号交点]	～ 栃木市岩舟町下津原 [みかも山公園前]	1.2
	303	黒磯高久線	那須塩原市豊浦豊町交差点 [西那須野那須線交点]	～ 那須塩原市共栄社交差点 [黒磯黒羽線交点]	0.8
那須塩原市市役所交差点 [那須塩原市役所前市道]			～ 那須塩原市大塚新田交差点 [国道4号交点]	2.4	
308	那須野が原公園線	那須塩原市千本松 [那須野が原公園]	～ 那須塩原市那須野が原公園入口 [国道400号交点]	1.2	
309	栃木環状線	栃木市箱森町 [栃木栗野線連絡]	～ 栃木市箱森町交差点 [栃木柏尾線交点]	0.7	
		栃木市箱森町交差点 [栃木柏尾線交点]	～ 栃木市大平町川連交差点 [栃木藤岡線連絡]	3.7	
310	下野二宮線	下野市笹原交差点 [国道4号分岐]	～ 真岡市久下田西4交差点 [国道294号交点]	10.4	
311	小山大平線	栃木市大平総合支所入口交差点 [栃木藤岡線交点]	～ 栃木市大平町西野田 [蛭沼川線交点]	1.9	
314	佐川野友沼線	野木町役場入口交差点 [国道4号交点]	～ 野木町丸林 [野木町役場前]	1.0	
		野木町丸林 [野木町役場前]	～ 野木町佐川野 [境間々田線交点]	2.7	
316	真岡筑西線	真岡市下大曾交差点 [下野二宮線交点]	～ 真岡市若旅 [真岡市道交点]	2.4	
		真岡市松山町南交差点 [国道408号交点]	～ 真岡市伊勢崎交差点 [国道294号交点]	1.9	
338	芳賀茂木線	芳賀町稲毛田 [宇都宮茂木線交点]	～ 芳賀町稲毛田 [芳賀町総合運動公園前]	0.9	
339	小山下野線	小山市陸橋東交差点 [小山結城線交点]	～ 小山市駅南4交差点 [国道50号交点]	1.8	
340	壬生インター線	壬生町国谷 [壬生インター]	～ 壬生町寿町 [羽生田上蒲生線交点]	0.5	
343	蛭畑須佐木線	大田原市蛭畑交差点 [国道400号交点]	～ 大田原市湯津上 [大田原市道交点]	1.5	
347	佐野田沼インター線	佐野市小見町 [佐野田沼インター]	～ 佐野市吉水町 [佐野田沼線交点]	0.7	
348	上河内スマートインター線	宇都宮市上河内スマートインター入口交差点 [藤原宇都宮線交点]	～ 宇都宮市今里町 [上河内スマートインター連絡]	1.6	
		宇都宮市今里町 [上河内スマートインター分岐]	～ 宇都宮市今里町 [上河内スマートIC連絡]	0.5	
349	那須高原スマートインター線	那須町洗室交差点 [国道4号交点]	～ 那須町豊原丙 [那須高原スマートIC連絡]	2.2	
351	黒磯板室インター線	那須塩原市鹿野崎 [大田原高林線交点]	～ 那須塩原市鹿野崎 [黒磯板室IC連絡]	0.9	
352	佐野SAスマートインター線	佐野市黒袴町 [佐野市道交点]	～ 佐野市黒袴町 [佐野SAスマートインター線連絡]	0.4	
369	黒磯田島線	那須塩原市青木 [道の駅明治の森黒磯前]	～ 那須塩原市豊住町 [西那須野那須線連絡]	5.5	
市町道	宇都宮市道	競輪場通り (21号線)	宇都宮市大曾2交差点 [宇都宮那須烏山線交点]	～ 宇都宮市中戸祭1丁目 [国道119号交点]	1.7
		競輪場通り (21号線)	宇都宮市今泉新町交差点 [宇都宮那須烏山線交点]	～ 宇都宮市今泉町 [国道4号交点]	0.5
		鬼怒通り (1525号線)	宇都宮市東宿郷1丁目 [宇都宮駅東]	～ 宇都宮市東宿郷交差点 [宇都宮向田線交点]	0.2
		(13248号線)	宇都宮市中里町 [国道293号交点]	～ 宇都宮市中里町 [消防防災総合センター前]	0.3
		(20821号線、20822号線、20823号線)	宇都宮市白沢町 [上横倉下岡本本線交点]	～ 宇都宮市白沢町 [鬼怒グリーンパーク白沢前]	1.2
		(598号線、1375号線)	宇都宮市宝木本町 [大沢宇都宮線交点]	～ 宇都宮市駒生町 [大谷PA前]	0.9
		(3039号線)	宇都宮市道場宿町 [国道408号交点]	～ 宇都宮市道場宿町 [道場宿緑地前]	0.3
		(1368号線、1369号線、1372号線)	宇都宮市下栗町 [宇都宮真岡線交点]	～ 宇都宮市間屋町 [メデイセオ宇都宮前]	0.6
		(1392号線)	宇都宮市竹林町 [宇都宮那須烏山線交点]	～ 宇都宮市竹林町 [済生会宇都宮病院前]	0.4
		(932号線、3761号線、3762号線、3797号線)	宇都宮市今泉新町 [宇都宮市道 (競輪場通り) 交点]	～ 宇都宮市中今泉3丁目 [宇都宮東警察署前]	0.9
		(938号線)	宇都宮市東宿郷4丁目 [宇都宮向田線交点]	～ 宇都宮市元今泉4丁目 [NTT東日本栃木支店前]	0.1
		(258号線)	宇都宮市警察本部前交差点 [宇都宮向田線交点]	～ 宇都宮市戸祭元町 [とちぎテレビ前]	0.1
		(22号線)	宇都宮市栃木医療センター前交差点 [国道119号交点]	～ 宇都宮市中戸祭1丁目 [栃木医療センター前]	0.1
		(240号線)	宇都宮市戸祭町 [宇都宮市道交点]	～ 宇都宮市警察本部前交差点 [宇都宮向田線交点]	0.8
		(2355号線、2356号線、2744号線)	宇都宮市西川田町 [宇都宮亀和田栃木線交点]	～ 宇都宮市西川田2丁目 [栃木県総合運動公園前]	1.6
		(3557号線)	宇都宮市上欠町 [宇都宮輪木線交点]	～ 宇都宮市上欠町	0.2
		(4035号線、4036号線)	宇都宮市新里町丙 [国道293号交点]	～ 宇都宮市新里町丁 [道の駅うつのみやろまんちっく村前]	0.2
		(20036号線、20037号線)	宇都宮市下岡本町 [下岡本上戸祭線交点]	～ 宇都宮市中岡本町 [河内工業団地前]	0.7
		(1538号線、1541号線)	宇都宮市竹林町 [宇都宮市道交点]	～ 宇都宮市竹林町 [宇都宮市保健所前]	0.2

市町道	宇都宮市道	(301号線、1505号線、1504号線、1507号線、1175号線、1508号線、305号線、1512号線、1513号線、1514号線、312号線、1515号線、1503号線、21号線、1517号線、318号線、920号線、2930号線、2931号線、2933号線、2929号線、2932号線、1518号線、1519号線、1520号線、1635号線、1516号線)	宇都宮市平出工業団地〔国道4号交点〕	～ 宇都宮市陽東5丁目〔宇都宮向田線交点〕	20.9
		(4215号線、5157号線、5158号線、5159号線、5342号線、5474号線)	宇都宮市砂田町〔国道121号交点〕	～ 宇都宮市東谷町〔雀宮真岡線交点〕	6.0
		(1440号線)	宇都宮市清原工業団地〔宇都宮市道交点〕	～ 宇都宮市清原工業団地〔清原工業団地前〕	0.7
		(350号線、3146号線、339号線)	宇都宮市石井町〔国道123号交点〕	～ 宇都宮市石井町〔下館河川事務所石井出張所（鬼怒川）前〕	0.4
		(6439号線)	宇都宮市駒生町〔宇都宮市今市線交点〕	～ 宇都宮市駒生町〔（仮称）大谷スマートI.C前〕	0.3
		(6438号線)	宇都宮市宝木町2丁目〔宇都宮市道交点〕	～ 宇都宮市宝木町2丁目〔（仮称）大谷スマートI.C前〕	0.5
		(2457号線)	宇都宮市駒生町〔宇都宮市今市線交点〕	～ 宇都宮市宝木町2丁目〔宇都宮市道交点〕	0.8
		(863号線)	宇都宮市細谷町〔宇都宮亀和田栃木線交点〕	～ 宇都宮市宝木町2丁目〔宇都宮市道交点〕	0.8
		(17号線)	宇都宮市八千代1交差点〔宇都宮栃木線交点〕	～ 宇都宮市川田入口交差点〔国道119号交点〕	2.1
		足利市道	(助戸新山福富通り、富士見町3号線)	足利市千歳橋交差点〔国道293号交点〕	～ 足利市富士見町〔足利市健康福祉センター前〕
	(柳原町10号線)		足利市大正町〔足利環状線交点〕	～ 足利市大正町〔足利市消防本部前〕	0.1
	(渡良瀬堤防通り)		足利市渡良瀬橋北交差点〔足利太田線交点〕	～ 足利市緑町2丁目〔本町緑地前〕	1.0
	(五十部町21号線)		足利市五十部町〔桐生岩舟線交点〕	～ 足利市五十部町〔五十部地区河川防災ステーション前〕	0.5
	(南大町荒金通り)		足利市南大町〔国道50号交点〕	～ 足利市里矢場町〔矢場川河川防災ステーション前〕	0.3
	(あずま通り、通3丁目鶴木通り、伊勢町4丁目8号線)		足利市伊勢町2丁目〔桐生岩舟線交点〕	～ 足利市錦町〔足利ガス（株）前〕	0.6
	(上洪垂愛岩台中学校通り、高松町34号線、久保田町33号線)		足利市久保田町〔足利邑楽行田線交点〕	～ 足利市久保田町〔西久保田工業団地前〕	0.9
	(大久保町87号線、追間町42号線、川崎町83号線)		足利市追間町〔桐生岩舟線交点〕	～ 足利市奥戸町〔奥戸地区河川防災ステーション前〕	1.7
	(田中町1号線)		足利市福居町〔足利環状線交点〕	～ 足利市田中町〔渡良瀬川河川事務所前〕	1.1
	(野田町14号線)		足利市野田町〔足利館林線交点〕	～ 足利市野田町〔足利トラックセンター前〕	0.4
	栃木市道	(1002号線、52011号線)	栃木市小倉橋西交差点〔国道293号交点〕	～ 栃木市西方町金崎〔かっぱ広場グランド前〕	1.4
(1010号線、42059号線)		栃木市都賀町家中〔宇都宮亀和田栃木線交点〕	～ 栃木市都賀町家中〔つがスポーツ公園運動場前〕	0.8	
(13449号線、13379号線)		栃木市箱森町〔栃木粕尾線交点〕	～ 栃木市箱森町〔栃木警察署前〕	0.4	
(1030号線)		栃木市城内町1丁目〔栃木小山線交点〕	～ 栃木市城内町1丁目〔栃木ガス（株）前〕	0.1	
(1032号線、14310号線)		栃木市箱森町〔栃木環状線交点〕	～ 栃木市岩出町〔永野川緑地公園前〕	1.2	
(2053号線)		栃木市皆川城内町〔栃木佐野線交点〕	～ 栃木市宮町〔永野川防災ヤード前〕	1.7	
(1005号線)		栃木市西方総合支所西交差点〔国道293号交点〕	～ 栃木市西方町本城〔道の駅にしきた前〕	0.1	
(31071号線)		栃木市藤岡町大田和〔国道50号交点〕	～ 栃木市藤岡町大田和〔道の駅みかも前〕	0.1	
(52200号線)		栃木市西方町元〔国道293号交点〕	～ 栃木市西方町元〔都賀西方P.A（下り）〕	0.4	
(53111号線)		栃木市西方町元〔国道293号交点〕	～ 栃木市西方町元〔都賀西方P.A（上り）前〕	0.4	
佐野市道	(2級112号線)	佐野市伊勢山町〔桐生岩船線交点〕	～ 佐野市黒袴町〔佐野SAスマートインター線交点〕	0.8	
	(219号線)	佐野市岩崎町〔作原田沼線交点〕	～ 佐野市戸室町〔佐野市田沼グリーンスポーツセンター前〕	0.5	
	(堀米217号線、堀米141号線)	佐野市菊川町交差点〔佐野環状線交点〕	～ 佐野市堀米町〔赤見本町線交点〕	1.0	
	(佐野29号線、1級2号線)	佐野市久保町〔唐沢山公園線交点〕	～ 佐野市久保町〔佐野ガス（株）前〕	0.1	
	(界173号線)	佐野市佐野新都市交差点〔国道50号交点〕	～ 佐野市高萩町〔佐野環状線交点〕	0.4	
	(1級15号線)	佐野市出流原町交差点〔国道293号交点〕	～ 佐野市石塚町〔旗川石塚緑地前〕	1.2	
	(堀米141号線、堀米145号線、堀米197号線)	佐野市堀米町〔赤見本町線交点〕	～ 佐野市堀米町〔渡良瀬川河川事務所佐野河川出張所前〕	0.4	
	(赤見304号線)	佐野市出流原町〔山形寺岡線交点〕	～ 佐野市出流原町〔出流原P.A前〕	0.2	
	(赤見305号線)	佐野市出流原町〔山形寺岡線交点〕	～ 佐野市出流原町〔出流原P.A前〕	0.3	
	(堀米221号線、佐野214号線)	佐野市相生町〔桐生岩舟線交点〕	～ 佐野市堀米町交差点〔佐野田沼線交点〕	1.0	
鹿沼市道	(0346号線)	鹿沼市市役所前交差点〔国道121号交点〕	～ 鹿沼市今宮町〔鹿沼市役所前〕	0.1	
	(0342号線)	鹿沼市下田町1丁目〔国道121号交点〕	～ 鹿沼市下田町2丁目〔上都賀総合病院前〕	0.1	
	(0017号線)	鹿沼市村井町交差点〔国道293号交点〕	～ 鹿沼市上殿町〔鹿沼警察署前〕	0.7	
	(0018号線)	鹿沼市上殿町〔鹿沼市道0017号線交点〕	～ 鹿沼市上殿町〔鹿沼市消防本部前〕	0.4	
	(5230号線、3329号線)	鹿沼市貝島町〔国道121号交点〕	～ 鹿沼市上殿町〔黒川防災ヤード前〕	0.5	
	(7026号線、0103号線)	鹿沼市口栗野〔鹿沼足尾線交点〕	～ 鹿沼市口栗野〔栗野総合運動公園前〕	0.4	
	(男鹿高原駅前線)	日光市横川〔国道121号交点〕	～ 日光市横川〔おじか高原駅前広場前〕	0.3	
日光市道	(つっじヶ丘3号線、仁田倉2号線)	日光市大原交差点〔国道121号交点〕	～ 日光市鬼怒川温泉大原〔鬼怒川温泉つっじヶ丘広場前〕	0.1	
	(藤原運動公園2号線)	日光市鬼怒川温泉大原〔国道121号交点〕	～ 日光市鬼怒川温泉大原〔藤原運動公園前〕	0.1	
	(中岩河川公園入口線)	日光市高德〔国道121号交点〕	～ 日光市高德〔高德中岩河川公園前〕	0.2	
	(日光小学校～小倉山線、小倉山～美濃原線)	日光市萩垣面〔日光今市線交点〕	～ 日光市所野〔日光霧降スケートセンター北側第2駐車場前〕	1.7	
	(保健所前線)	日光市今市〔日光市道交点〕	～ 日光市瀬川〔今市健康福祉センター前〕	0.2	
	(高德中道線)	日光市高德〔国道121号交点〕	～ 日光市高德〔国道121号交点〕	1.1	
	(獨協大日光医療センター前線)	日光市高德〔日光市道交点〕	～ 日光市高德〔獨協医科大学日光医療センター前〕	0.1	
	(掛水若宮線、赤沢向原線、向原5号線)	日光市足尾町〔国道122号交点〕	～ 日光市足尾町向原〔渡良瀬川河川事務所足尾砂防出張所前〕	0.5	
	日光市道(新藤原駅前線、七久保沢～新藤原駅前線、藤原運動場線)	日光市藤原〔国道121号交点〕	～ 日光市藤原〔日光砂防事務所藤原出張所前〕	0.5	
	(今市本町～猪倉線)	日光市土沢〔国道121号交点〕	～ 日光市土沢〔市道今1013号線交点〕	0.7	
	(森友～芹沼線)	日光市下森友北交差点〔国道119号水無バイパス交点〕	～ 日光市下森友交差点〔国道119号交点〕	0.3	
	(森友～上板橋線)	日光市下森友交差点〔国道119号交点〕	～ 日光市土沢〔市道今1009号線交点〕	1.1	
	(下森友～土沢線)	日光市土沢〔市道今1013号線交点〕	～ 日光市森友〔獨協医科大学日光医療センター前〕	0.6	
	小山市道	(30号線、3770号線、7110号線)	小山市神鳥谷〔小山環状線交点〕	～ 小山市神鳥谷〔新小山市市民病院前〕	2.1
		(5050号線、2368号線)	小山市大塚2丁目〔小山結城線交点〕	～ 小山市大塚3丁目〔県南健康福祉センター前〕	0.3
(206号線)		小山市花垣町2丁目〔栗宮喜沢線交点〕	～ 小山市花垣町2丁目〔北日本ガス（株）前〕	0.1	
(40号線)		小山市神鳥谷4丁目〔国道4号交点〕	～ 小山市塩沢〔石ノ上河川広場前〕	0.9	
(45号線)		小山市神鳥谷4丁目〔国道4号交点〕	～ 小山市西城南5丁目〔小山環状線連絡〕	1.0	
(3077号線)		小山市大塚7丁目〔国道50号交点〕	～ 小山市横倉〔小山工業団地前〕	0.7	
(4537号線、4262号線、4285号線)		小山市間々田駅入口交差点〔国道4号交点〕	～ 小山市乙女〔宇都宮国道事務所小山出張所前〕	0.8	
(116号線)		真岡市小林〔真岡岩瀬線交点〕	～ 真岡市小林〔真岡市東運動場前〕	0.1	
真岡市道	(121号線、269号線、5065号線)	真岡市二宮コミュニティセンター東交差点〔西田井二宮線交点〕	～ 真岡市石島〔五行川二宮遊水地防災ヤード前〕	1.6	
	(4050号線)	真岡市長田〔国道408号交点〕	～ 真岡市柳林〔鬼怒自然公園前〕	1.4	
	(中郷・萩田土地区画整理事業地内道路)	真岡市中郷〔石末真岡線交点〕	～ 真岡市中郷〔芳賀赤十字病院前〕	0.1	
	(5527号線)	真岡市水戸部〔つくば真岡線交点〕	～ 真岡市水戸部〔二宮東部運動公園前〕	0.1	
	(114号線)	真岡市若旅〔真岡筑西線交点〕	～ 真岡市若旅〔鬼怒川真岡河川防災ステーション前〕	0.8	
	(104号線)	真岡市下籠谷〔宇都宮真岡線交点〕	～ 真岡市堀内交差点〔石末真岡線交点〕	2.5	

市町道	大田原市道	(黒羽中学校線)	大田原市堀之内 [稲沢黒羽線交点]	～ 大田原市堀之内 [黒羽運動公園前]	0.8
		(城山202号線)	大田原市山の手2丁目 [国道461号交点]	～ 大田原市城山2丁目 [蛇尾川緑地公園前]	0.7
		(中田原3号線・中田原4号線)	大田原市中田原 [大田原芦野線交点]	～ 大田原市中田原 [那須赤十字病院前]	0.5
		(紫塚202号線・住吉町201号線)	大田原市紫塚2丁目 [大田原高林線交点]	～ 大田原市紫塚2丁目 [大田原土木事務所 (那須庁舎) 前]	0.2
		(湯津上支所線)	大田原市湯津上 [蛭畑須佐木線交点]	～ 大田原市湯津上 [湯けむりふれあいの丘前]	0.8
		(西那須野線)	大田原市紫塚1丁目 [大田原市道交点]	～ 大田原市紫塚1丁目 [大田原警察署前]	0.0
		(西那須野線)	大田原市住吉町2丁目 [大田原市道交点]	～ 大田原市住吉町2丁目 [県北健康福祉センター前]	0.0
		(内環状北大通り線)	大田原市中田原工業団地交差点 [大田原芦野線交点]	～ 大田原市中田原 [那須地区消防本部前]	0.4
	矢板市道	(大田原野崎線)	大田原市美原1交差点 [国道400号交点]	～ 大田原市末広3丁目 [県北地区サブライ基地 (アルフレッサ (株) 那須支店) 前]	0.7
		(境林・下太田1号線)	矢板市本町交差点 [国道461号交点]	～ 矢板市富田 [塩谷庁舎前]	1.2
		(矢板北スマートインター線)	矢板市下太田 [県民の森矢板線交点]	～ 矢板市下太田 [矢板北スマートIC連絡]	0.6
		(長井・幸岡1号線、片俣・塩田2号線)	矢板市幸岡交差点 [国道461号交点]	～ 矢板市塩田 [矢板運動公園前]	0.9
	那須塩原市道	(木幡・富田8号線)	矢板市富田交差点 [矢板市道交点]	～ 矢板市木幡 [塩谷広域行政組合消防本部前]	0.4
		(上黒磯旧線)	那須塩原市橋本町 [西那須野那須線交点]	～ 那須塩原市黒磯 [那須川河川畔運動公園前]	0.7
		(環状線)	那須塩原市豊町 [西那須野那須線交点]	～ 那須塩原市豊町 [普間記念病院前]	0.1
		(石林・東赤田線)	那須塩原市東三島1丁目 [国道4号交点]	～ 那須塩原市南郷屋5丁目 [西那須野運動公園前]	0.4
		(たて道線)	那須塩原市二区交差点 [国道4号交点]	～ 那須塩原市三区町	0.6
		(塩原街道線)	那須塩原市南赤田 [国道400号交点]	～ 那須塩原市三島5丁目 [道の駅那須野が原博物館]	1.5
		(那須塩原西都計2号線)	那須塩原市方京3丁目 [大田原高林線交点]	～ 那須塩原市方京3丁目 [那須塩原警察署前]	0.1
		(島方芝中線)	那須塩原市島方 [国道4号交点]	～ 那須塩原市上中野 [蛇尾川河川防災ステーション前]	1.0
	さくら市道	(U1331号)	さくら市市役所前交差点 [上高根沢氏家線交点]	～ さくら市氏家 [さくら市役所前]	0.1
		(U2072号、U1-16号、U2-26号)	さくら市川岸交差点 [国道4号交点]	～ さくら市氏家 [鬼怒川河川公園前]	0.9
		(U2024号、U2-25号)	さくら市馬場 [国道293号交点]	～ さくら市中 [下館河川事務所氏家出張所 (鬼怒川) 前]	0.9
	那須烏山市道	(富士見台工業団地線)	那須烏山市南大和久 [小川大金停車場線交点]	～ 那須烏山市熊田 [緑地運動公園前]	0.6
		(都市計画街路山手通線)	那須烏山市中央1丁目 [宇都宮那須烏山線交点]	～ 那須烏山市中央1丁目 [那須烏山市役所前]	0.1
		(野上下境線)	那須烏山市野上 [国道294号交点]	～ 那須烏山市野上 [市民野球場前]	1.2
		(高瀬森田線)	那須烏山市高瀬 [宇都宮那須烏山線交点]	～ 那須烏山市高瀬 [荒川防災ヤード前]	0.1
	下野市道	(2-28号線)	下野市花田 [結城石橋線交点]	～ 下野市絹板 [別処山公園前]	0.6
		(1-6号線)	下野市下石橋交差点 [国道4号交点]	～ 下野市下石橋 [石橋地区消防組合消防本部前]	0.1
		(4133号線)	下野市薬師寺 [下野二宮線交点]	～ 下野市薬師寺 [自治医科大学前]	0.8
		(1-12号線)	下野市小金井 [栃木二宮線交点]	～ 下野市小金井 [国分寺運動公園前]	0.4
		(3077号線)	下野市下石橋 [鹿沼下野線交点]	～ 下野市下石橋 [石橋第三工業団地前]	0.3
		(1-2号線)	下野市新田上交差点 [羽生田上蒲生線交点]	～ 下野市下古山 [(仮称) 下野スマートIC前]	1.2
	上三川町道	(1-25号線)	上三川町東藪沼 [下岡本上三川線交点]	～ 上三川町東藪沼 [藪沼緑地公園前]	0.9
		(2-26号線)	上三川町上蒲生南交差点 [国道4号交点]	～ 上三川町しらさぎ1丁目 [宇都宮結城線連絡]	0.2
		(4-335号線)	上三川町しらさぎ1丁目 [宇都宮結城線交点]	～ 上三川町しらさぎ1丁目 [上三川町役場前]	0.1
		(1-07号線)	上三川町多功 [羽生田上蒲生線交点]	～ 上三川町多功 [日本オイルターミナル (株) 宇都宮営業所前]	0.7
	益子町道	(147号線)	益子町益子 [国道121号交点]	～ 益子町益子 [益子町民センターグラウンド前]	0.1
		(259号線)	益子町山本 [西小堀真岡線交点]	～ 益子町大郷戸 [大郷戸ダム前]	3.4
	茂木町道	(茂木坂井線、茂木九石線、並松上後郷線)	茂木町大町交差点 [那須黒羽茂木線交点]	～ 茂木町小井戸 [並松運動公園野球場前]	1.5
		(神井増井線)	茂木町神井大橋交差点 [国道123号 (茂木バイパス) 交点]	～ 茂木町増井交差点 [那須黒羽茂木線交点]	0.8
		(上新砂田線)	茂木町上砂田交差点 [那須黒羽茂木線交点]	～ 茂木町茂木 [茂木町役場前]	0.1
	芳賀町道	(上横西・延生東線)	芳賀町道の駅はが入口交差点 [宇都宮茂木線交点]	～ 芳賀町祖母井 [道の駅はが前]	0.7
		(芳賀工業団地16号線、28号線)	芳賀町三日月市台交差点 [下高根沢水室線交点]	～ 芳賀町芳賀台 [ひばりが丘公園前]	0.5
		(芳賀工業団地幹線1号線)	芳賀町芳賀台交差点 [宇都宮茂木線交点]	～ 芳賀町芳賀台 [芳賀工業団地前]	1.4
		(芳賀工業団地幹線1号線)	芳賀町芳賀台交差点 [宇都宮茂木線交点]	～ 芳賀町芳賀台交差点 [栃木ヘリポート前]	0.7
	壬生町道	(一般町道2-564号線)	壬生町獨協医大前交差点 [宇都宮栃木線交点]	～ 壬生町北小林 [獨協医科大学病院前]	0.3
		(一般町道3号)	壬生町壬生甲 [宇都宮栃木線交点]	～ 壬生町壬生甲 [壬生町役場前]	0.1
		(一般町道2-183号線)	壬生町国谷 [羽生田上蒲生線交点]	～ 壬生町国谷 [壬生総合運動公園前]	0.1
		(一般町道11号、一般町道2-279号線、一般町道2-280号線、一般町道2-282号線、一般町道2-284号線、一般町道2-305号線、一般町道2-306号線、一般町道2-307号線、一般町道2-308号線)	壬生町おもちのまち3丁目 [羽生田上蒲生線交点]	～ 壬生町おもちのまち5丁目 [おもちや団地]	6.8
		(一般町道3-239号線、一般町道3-189号線)	壬生町壬生乙 [小山壬生線交点]	～ 壬生町壬生乙 [吾妻工業団地前]	0.6
		(一般幹線1号線、二級幹線3号線)	野木町丸林 [佐川野沼線交点]	～ 野木町丸林 [野木町役場前]	0.4
	野木町道	(二級幹線14号線、町道佐川野39号線)	野木町佐川野 [境間々田線交点]	～ 野木町佐川野 [野木町総合運動場前]	0.9
		(西古屋1号線、船場西古屋線、西古屋道谷原発電所線)	塩谷町船生 [宇都宮船生高徳線交点]	～ 塩谷町船生 [西古屋ダム前]	3.1
	塩谷町道	(玉生梶橋線)	塩谷町玉生 [藤原宇都宮線交点]	～ 塩谷町玉生 [塩谷町役場前]	0.4
		(玉生梶橋線)	塩谷町玉生 [藤原宇都宮線交点]	～ 塩谷町玉生 [塩谷町役場新庁舎前]	0.2
		(清水宮本線)	塩谷町船生 [国道461号 (船生バイパス) 交点]	～ 塩谷町船生 [道の駅 湧水の郷しおや前]	0.1
		(芦場大宮線)、認定外道路	塩谷町芦場新田 [国道461号交点]	～ 塩谷町飯岡 [塩谷町総合公園前]	0.6
		(434号線)	高根沢町飯室 [宇都宮那須烏山線交点]	～ 高根沢町上柏崎 [道の駅たかねざわ元気あつむら前]	3.4
	高根沢町道	(90号線)	高根沢町石末 [宇都宮那須烏山線交点]	～ 高根沢町石末 [高根沢町町民広場前]	3.4
		(363号線)	高根沢町石末 [宝積寺停車場線交点]	～ 高根沢町石末 [高根沢町役場前]	0.1
		(123号線)	高根沢町宝積寺 [国道4号交点]	～ 高根沢町宝積寺 [鬼怒グリーンパーク前]	0.2
		(矢ノ目・水原線)	那須町豊原甲 [豊原停車場線交点]	～ 那須町豊原乙 [矢の目ダム前]	0.9
	那須町道	(運動公園・針生線)	那須町寺子乙 [豊原高久線交点]	～ 那須町寺子丙 [那須町中央運動公園前]	0.2
		(種世原・砂ノ目線)	那須町沼野井 [黒磯棚倉線交点]	～ 那須町沼野井 [余笹川防災ヤード]	0.1
		(開場浄法寺線、中の原開場線)	那珂川町小川 [国道294号交点]	～ 那珂川町小川 [小川箒橋下流緑地前]	0.8
	那珂川町道	(栃下室町線)	那珂川町馬頭 [国道293号交点]	～ 那珂川町馬頭 [那珂川町役場]	0.4
		計			725.8

第三次緊急輸送道路

(km)

道路種別	路線番号	路線名	延長		
国道 (県管理)	119	国道119号	宇都宮市IC入口交差点 [国道119号分岐] ~ 宇都宮市宮環上戸祭町交差点 [宇都宮環状道路連絡]	4.0	
	121	国道121号	宇都宮市西刑部町 [瑞穂野防炎ヤード前]	~ 宇都宮市上麓谷町交差点 [国道408号交点]	3.8
			壬生町淀橋南交差点 [宇都宮栃木線交点]	~ 壬生町上田 [宇都宮亀和田栃木線交点]	1.7
	293	国道293号	真岡市下籠谷 [国道408号交点]	~ 益子町瑞交差点 [国道294号分岐]	11.9
			宇都宮市新里町丙 [宇都宮市道交点]	~ 宇都宮市新里町交差点 [大沢宇都宮線交点]	0.6
	352	国道352号	宇都宮市新里町交差点 [大沢宇都宮線交点]	~ 鹿沼市市役所前交差点 [国道121号交点]	11.8
461	国道461号	鹿沼市磯町 [国道293号交点]	~ 壬生町本丸1交差点 [宇都宮栃木線交点]	8.4	
主要地方道	3	宇都宮亀和田栃木線 宇都宮亀和田栃木線 (バイパス)	大田原市前田 [那須黒羽茂木線交点]	~ 那珂川町健武 [矢板那珂川線分岐]	19.3
			壬生町上田交差点 [国道121号交点]	~ 鹿沼市亀和田町 [国道293号交点]	6.7
	4	宇都宮鹿沼線	栃木市都賀IC南交差点 [国谷家中停車場線交点]	~ 栃木市今泉町1丁目 [栃木二宮線交点]	5.4
			宇都宮市睦町 [宇都宮栃木線交点]	~ 鹿沼市石橋町交差点 [国道121号交点]	11.1
			鹿沼市千渡 [鹿沼環状線交点]	~ 鹿沼市千渡 [宇都宮鹿沼線交点]	0.8
			鹿沼市東町1丁目 [宇都宮鹿沼線旧道交点]	~ 鹿沼市千渡 [鹿沼環状線交点]	1.5
	8	足利館林線	足利市山川町 [足利環状線交点]	~ 足利市久保田町北交差点 [佐野太田線交点]	3.4
	10	宇都宮那須烏山線	那須烏山市中央3丁目 [那須南病院前]	~ 那須烏山市興野大橋西交差点 [国道294号交点]	1.3
	11	栃木藤岡線	栃木市河合町交差点 [栃木小山線交点]	~ 栃木市川連交差点 [栃木環状線交点]	2.1
	14	鹿沼日光線	鹿沼市西鹿沼町 [鹿沼市道交点]	~ 日光市山久保 [山久保平ヶ崎線交点]	27.6
	15	鹿沼足尾線	日光市足尾町 [国道122号交点]	~ 鹿沼市口栗野 [鹿沼市道交点]	39.2
	18	小山壬生線	壬生町中央町 [下野壬生線交点]	~ 壬生町壬生乙 [壬生町道交点]	1.8
			壬生町壬生乙 [小山壬生線分岐]	~ 小山市喜沢交差点 [国道4号交点]	8.1
	19	藤原塩原線	日光市川治温泉高原 [エーデルワイススキー場前]	~ 那須塩原市もみじライン入口交差点 [国道400号交点]	12.4
	20	足利邑楽行田線	足利市久保田町北交差点 [佐野太田線交点]	~ 足利市久保田町交差点 [国道50号交点] ※ルート変更	0.9
	22	大沢宇都宮線	日光市大沢町 [国道119号交点]	~ 宇都宮市細谷町 [宇都宮市道交点]	14.5
	25	那須烏山矢板線	那須烏山市神長 [宇都宮那須烏山線交点]	~ さくら市雁子畑 [国道293号交点]	9.9
	28	大子那須線	那須町伊王野 [黒磯棚倉線分岐]	~ 那須町伊王野交差点 [国道294号交点]	2.0
	30	矢板那須線	矢板市下太田交差点 [県民の森矢板線交点]	~ 那須町広谷池交差点 [那須高原線交点]	31.1
	31	栃木小山線	栃木市河合町交差点 [栃木藤岡線交点]	~ 栃木市河合町 [南小林栃木線交点]	0.2
	32	栃木粕尾線	鹿沼市下粕尾 [鹿沼足尾線交点]	~ 栃木市尻内橋東交差点 [国道293号交点]	11.3
	33	小山環状線	小山市出井交差点 [福良羽川線交点]	~ 小山市扶桑歩道橋交差点 [小山壬生線交点]	3.7
			小山市下石塚交差点 [岩舟小山線連絡]	~ 小山市下国府塚 [岩舟小山線交点]	11.8
	35	宇都宮結城線	宇都宮市築瀬町 [宇都宮真岡線交点]	~ 上三川町上蒲生交差点 [新4号バイパス交点]	11.8
			上三川町しらさぎ1丁目 [上三川町道交点]	~ 下野市本吉田交差点 [栃木二宮線交点]	7.8
	36	岩舟小山線	小山市下石塚交差点 [小山環状線連絡]	~ 小山市大行寺交差点 [国道50号交点]	0.7
			栃木市和泉交差点 [栃木藤岡線交点]	~ 小山市下国府塚 [小山環状線交点]	8.3
	37	栃木栗野線	鹿沼市久野 [鹿沼足尾線交点]	~ 栃木市野中町 [栃木粕尾線交点]	14.9
	38	足利千代田線	足利市通2交差点 [桐生岩舟線交点]	~ 足利市藤本町 [群馬県境]	4.6
	40	足利環状線	足利市大月町交差点 [国道293号交点]	~ 足利市山戸橋交差点 [桐生岩舟線交点]	2.2
			足利市山川町交差点 [桐生岩舟線交点]	~ 足利市山川町 [足利館林線交点]	0.3
	44	栃木二宮線	下野市川中子交差点 [国道4号交点]	~ 下野市下坪山北交差点 [国道4号交点]	2.9
			下野市仁良川交差点 [結城石橋線交点]	~ 真岡市久下西3丁目 [国道294号交点]	8.7
	46	宇都宮真岡線	宇都宮市下栗町交差点 [国道4号交点]	~ 宇都宮市下桑島町交差点 [国道121号交点]	3.4
			真岡市井原公園西交差点 [国道121号交点]	~ 真岡市荒町 [真岡上三川線交点]	6.2
	48	大田原氏家線	大田原市神明町交差点 [国道400号交点]	~ さくら市櫻野南交差点 [国道293号交点]	24.0
	52	矢板那珂川線	矢板市中北交差点 [国道4号交点]	~ 大田原市佐久山 [大田原氏家線分岐]	7.0
			大田原市佐久山 [大田原氏家線交点]	~ 那珂川町上野交差点 [国道294号交点]	11.1
	53	大田原高林線	大田原市紫塚2丁目 [大田原市道交点]	~ 那須塩原市大原南交差点 [国道4号交点]	6.1
			那須塩原市木綿畑交差点 [矢板那須線]	~ 那須塩原市鹿野崎 [黒磯板室インター線交点]	5.3
	54	明野間々田線	小山市東野田交差点 [新国道4号交点]	~ 小山市間々田 [国道4号交点]	4.5
	55	西那須野那須線	那須塩原市上赤田交差点 [国道400号交点]	~ 那須塩原市井口交差点 [折戸西那須野線交点]	2.8
	60	黒磯棚倉線	那須塩原市越塚 [大田原芦野線交点]	~ 那須町沼野井 [那須町道交点]	3.5
			那須町伊王野 [大子那須線連絡]	~ 那須町伊王野 [伊王野白河線分岐]	2.3
			那須町伊王野 [伊王野白河線分岐]	~ 那須町梓 [那須町交点]	0.4
			那須町梓 [那須町道交点]	~ 那須町梓 [福島県境]	6.5
	61	真岡那須烏山線	真岡市東郷北交差点 [国道294号交点]	~ 那須烏山市福岡交差点 [宇都宮那須烏山線交点]	23.8
	63	藤原宇都宮線	塩谷町玉生 [塩谷町役場前]	~ 塩谷町玉生 [塩谷町道交点]	0.2
			日光市藤原 [国道121号交点]	~ 塩谷町玉生 [塩谷町道交点]	24.5
	67	桐生岩舟線	佐野市伊勢山町 [佐野市道交点]	~ 栃木市和泉交差点 [栃木藤岡線交点]	6.7
	68	那須西郷線	那須町広谷池交差点 [那須高原線交点]	~ 那須町豊原乙 [福島県境]	14.6
	70	宇都宮今市線	日光市平ヶ崎交差点 [国道121号交点]	~ 日光市平ヶ崎 [山久保平ヶ崎線交点]	1.8
	71	羽生田上蒲生線	壬生町福和田交差点 [国谷家中停車場線連絡]	~ 壬生町国谷 [道の駅みぶ前]	0.9
	72	大田原芦野線	大田原市中田原 [大田原市道交点]	~ 大田原市中田原 [大田原市道交点]	0.4
			大田原市中田原 [大田原市道交点]	~ 那須町芦野 [国道294号交点]	18.1
	73	上横倉下岡本線	宇都宮市上田原町 [藤原宇都宮線交点]	~ 宇都宮市総合運動公園南交差点 [氏家宇都宮線交点]	2.7
			宇都宮市白沢町 [宇都宮市道交点]	~ 宇都宮市下岡本交差点	4.1
			宇都宮市上田原町 [藤原宇都宮線交点]	~ 宇都宮市上横倉町交差点 [国道293号交点]	5.5
	74	塩谷喜連川線	塩谷町大宮 [荒川防炎ヤード前]	~ 矢板市片岡 [矢板那須線交点]	6.4
			矢板市片岡交差点 [国道4号交点]	~ さくら市旭町交差点 [国道293号交点]	9.8
76	伊王野白河線	那須町伊王野 [黒磯棚倉線分岐]	~ 那須町養沢 [福島県境]	6.9	
一般県道	125	氏家宇都宮線	さくら市川岸南交差点 [国道4号分岐]	~ 宇都宮市総合運動公園南交差点 [上横倉下岡本線]	6.0
	150	山久保平ヶ崎線	日光市平ヶ崎 [宇都宮今市線交点]	~ 日光市山久保 [鹿沼日光線交点]	2.4
	142	通洞停車場線	日光市足尾町 [中宮祠足尾線交点]	~ 日光市足尾町 [国道122号交点]	0.7
	153	南小林栃木線	栃木市河合町 [栃木小山線交点]	~ 小山市下河原田交差点 [国道50号交点]	7.2
	169	栗山日光線	日光市霧降大橋交差点 [日光今市線交点]	~ 日光市日藤 [川俣温泉川治線交点]	25.5
	174	南小林松原線	小山市下河原田交差点 [国道50号交点]	~ 野木町友沼交差点 [国道4号交点]	9.7
	193	雀宮真岡線	宇都宮市新富町 [国道4号交点]	~ 上三河町磯岡交差点 [新国道4号交点]	3.4
	214	福良羽川線	小山市出井交差点 [小山環状線交点]	~ 小山市出井交差点 [新国道4号交点]	0.5
	221	国谷家中停車場線	壬生町上稲葉交差点 [国道352号交点]	~ 壬生町福和田交差点 [羽生田上蒲生線連絡]	1.7
	237	赤見本町線	佐野市堀米町 [佐野環状線交点]	~ 佐野市堀米町 [堀米停車場線連絡]	1.0
	250	中宮祠足尾線	日光市足尾町 [通洞停車場線交点]	~ 日光市田元交差点 [国道122号交点]	1.7
	259	折戸西那須野線	那須塩原市井口交差点 [西那須野那須線交点]	~ 那須塩原市西富山 [国道4号交点]	1.9
	264	小山結城線	小山市大行寺交差点 [国道50号分岐]	~ 小山市観見橋西交差点 [栃木小山線交点]	1.6
	268	鹿沼環状線	鹿沼市平成橋東交差点 [国道121号交点]	~ 鹿沼市上殿町丁字路交差点 [国道293号交点]	9.4
	270	佐野環状線	佐野市赤坂町 [佐野行田線交点]	~ 佐野市高萩町交差点 [佐野古河線交点]	2.3
	343	蛭畑須佐木線	大田原市湯津上 [大田原市道交点]	~ 大田原市笠石神社交差点 [国道294号交点]	1.7
	369	黒磯田島線	那須塩原市戸田交差点 [矢板那須線交点]	~ 那須塩原市青木 [道の駅明治の森黒磯前]	2.6
	市町道	宇都宮市道 (1260号線)	宇都宮市徳次郎町 [国道119号交点]	~ 宇都宮市徳次郎町 [国道119号交点]	0.4
		上三川町道 (4-374号線)	上三川町しらさぎ2丁目 [宇都宮結城線交点]	~ 上三川町しらさぎ1丁目 [宇都宮結城線交点]	0.8
		那須町道 (香掛中線)	那須町稲沢 [国道294号交点]	~ 那須町稲沢 [黒磯棚倉線交点]	0.4
計			610.0		

2-16-2 栃木県道路パトロール実施要領

(目 的)

第1 この要領は、一般国道（知事管理）及び県道（以下「道路」という）の現状を把握し、道路の異常及び不法占用に対して、適切な処置を講ずるとともに、道路管理に必要な情報を収集し、交通の安全と、円滑化を図るための、土木事務所等及び、本庁が行う道路のパトロール（以下「パトロール」という）の実施に関し必要な事項を定め、もって道路を常時良好な状態に維持することを目的とする。

(パトロールの区分)

第2 パトロールは平常時及び異常時の2区分とし、別表-1に定めるとおりとする。

(平常時パトロール)

第3 平常時パトロールは主として次に掲げる事項について、原則としてパトロール車内から目視により行うものとし、必要がある場合は徒歩により行うものとする。

- (1) 路面、路側部及び法面の損傷等の状況
- (2) 構造物の損傷等の状況
- (3) 交通安全施設の損傷等の状況
- (4) 街路樹、植樹帯、雑草の繁茂等の状況
- (5) 道路工事等の施工箇所における保安施設の設置及び交通処理の状況
- (6) 道路隣接地における工事等が道路に及ぼしている状況
- (7) 道路の不法占用の状況
- (8) 通行危険箇所の状況
- (9) 路面冠水箇所の施設状況

(異常時パトロール)

第4 異常時パトロールは、平常時パトロール実施事項のうち、土木事務所（以下「所長」という）が必要と認める事項について、原則として、パトロール車内からの目視により行うものとし、必要がある場合は徒歩により行うものとする。

(パトロール要員)

第5 パトロール要員は、原則として、保全部の所属職員をもって充てる。

- 2 所長は、パトロール実施上、必要があると認めるときは、前項の所属職員以外の職員等をパトロール要員に充てることができる。

(パトロール実施計画)

第6 所長は、第2のパトロール区分に基づき、管内の実状に即したパトロール実施計画表（様式1-1、様式1-2、以下「実施計画表」という。）を作成するものとする。

(パトロール要員の報告等)

第7 パトロール要員は、実施計画表に基づき、パトロールを実施するものとし、主として、次の事項を行うものとする。

- (1) 道路に異常事態を発見した時は、応急的な処置を行い、その状況を速やかに連絡するものとする。
- (2) パトロール実施後は、道路パトロール日誌（様式-2）を作成し、所長に報告するものとする。
- (3) パトロール実績表（様式1-1）を作成し、毎月分を翌月5日までに所長に報告するものとする。

(携行品等)

第8 パトロールを実施するときは、次の事項を励行するものとする。

- (1) パトロール車等の装備のある車輛を使用すること。
- (2) 腕章・保安帽を、着用すること。
- (3) 次のものを携行すること。
 - ・ 管内図
 - ・ カメラ
 - ・ 巻尺・ポール
 - ・ 防護器機（バリケード・赤色灯・安全ロープ・デリニューター等）のうち必要なもの。
 - ・ 補修用器機及び材料
 - ・ 道路パトロール日誌

(報告又は協議)

第9 所長はパトロールに関し、重要と認められる事項について、道路保全課長に報告し、又は協議するものとする。

(本庁パトロール)

第10 道路保全課は、必要に応じ、パトロールを実施するものとし、その結果を所長に連絡するとともに県土整備部長に報告するものとする。

附 則

1. この要領は、平成8年4月1日から実施する。
2. 栃木県道路パトロール実施要領（昭和58年9月1日制定）は廃止する。
3. 補助パトロール実施要領（平成5年4月1日制定）は廃止する。
4. この要領は、平成28年11月1日から適用する。
5. この要領は、平成31年4月1日から適用する。

別表 1

区分	小区分	パトロール頻度等																				
平常時 (土木事務所)	通常 パトロール	<p>路線ごとに、原則として、毎月2回以上とし、パトロール計画を立て、実行する。</p> <p>なお、土木事務所毎のパトロール班数は次のとおりである。</p> <table border="1" data-bbox="708 595 1337 909"> <tr> <td>宇都宮</td> <td>2班</td> <td>矢板</td> <td>1班</td> </tr> <tr> <td>鹿沼</td> <td>1班</td> <td>大田原</td> <td>2班</td> </tr> <tr> <td>日光</td> <td>2班</td> <td>烏山</td> <td>1班</td> </tr> <tr> <td>真岡</td> <td>1班</td> <td>安足</td> <td>2班</td> </tr> <tr> <td>栃木</td> <td>2班</td> <td></td> <td></td> </tr> </table> <p>1班の人数構成は、原則、運転手1名、パトロール員2名とする。</p>	宇都宮	2班	矢板	1班	鹿沼	1班	大田原	2班	日光	2班	烏山	1班	真岡	1班	安足	2班	栃木	2班		
	宇都宮	2班	矢板	1班																		
鹿沼	1班	大田原	2班																			
日光	2班	烏山	1班																			
真岡	1班	安足	2班																			
栃木	2班																					
定期 パトロール	<p>路面冠水における事故防止対応マニュアル(各土木事務所作成)に基づき施設等の点検を実施する。</p>																					
異常時 (土木事務所)	防災 パトロール	<p>・次の場合、道路構造・地域の状況等を勘案し、道路の巡視を実施する。</p> <p>(1) 大雨洪水・台風時</p> <p>(2) 地震時被害が予想された時</p> <p>(3) 降雪・積雪時</p> <p>(4) 強風・暴風時</p> <p>・地震時</p> <p>震度5弱以上を観測した旧市町の行政区域内にある主要な道路施設の点検を実施する。</p> <p>但し、地震による被害が生じた場合は、震度にかかわらず被害が発生した旧市町の行政区域内にある主要な道路施設の点検を実施する。</p>																				
	その他の パトロール	<p>事故等により、道路通行に支障を与える状況が発生した時に実施する。</p>																				

2-16-3 異常気象時並びに特殊危険地域における道路通行規制要領

(前 文)

第1条 この要領は、建設省道政発第16号の2 (S44. 4. 1) 道路局長通達による「異常気象時における道路通行規制について」及び、建設省道二発第17号、道地発第27号 (S45. 11. 10) の道路局国道二課長、地方道課長連名通達による「道路通行規制基準の作成及び市町村道路管理者に対する指導監督について」を基本として、以下各号を定める。

(通行規制区間並びに通行規制基準)

第2条 通行規制区間を別表(資料2-16-4 異常気象時通行規制区間及び道路通行規制基準、2-16-5 特殊通行規制区間及び道路通行規制基準)のとおり指定する。

2 異常気象時における通行規制基準を別表基準雨量欄のとおり定める。

3 特殊危険区域における通行規制は別表の基準によらないものとし、平常時のパトロール等により、道路状況を把握し、必要に応じ敏速に規制の措置をとるものとする。

(通行規制)

第3条 土木事務所長は、第2条に指定した区間において、同条第2項に定める基準に該当するとき、並びに、同条第3項に該当するとき、又は道路状況等により規制の必要を認めるときは、遅滞なく、通行規制の措置をとるものとする。

2 土木事務所長は、前項の措置をとる判断資料として、栃木県地域防災計画、災害予報伝達組織計画による、警報、注意報、並びに、電波放送、道路パトロール等により、情報の収集に努め、その判断をより適格なものとする。

3 土木事務所長は、前項1の措置をとったときは、次の系統により報告、並びに、通報をするものとする。

通行規制の報告、通報系統図

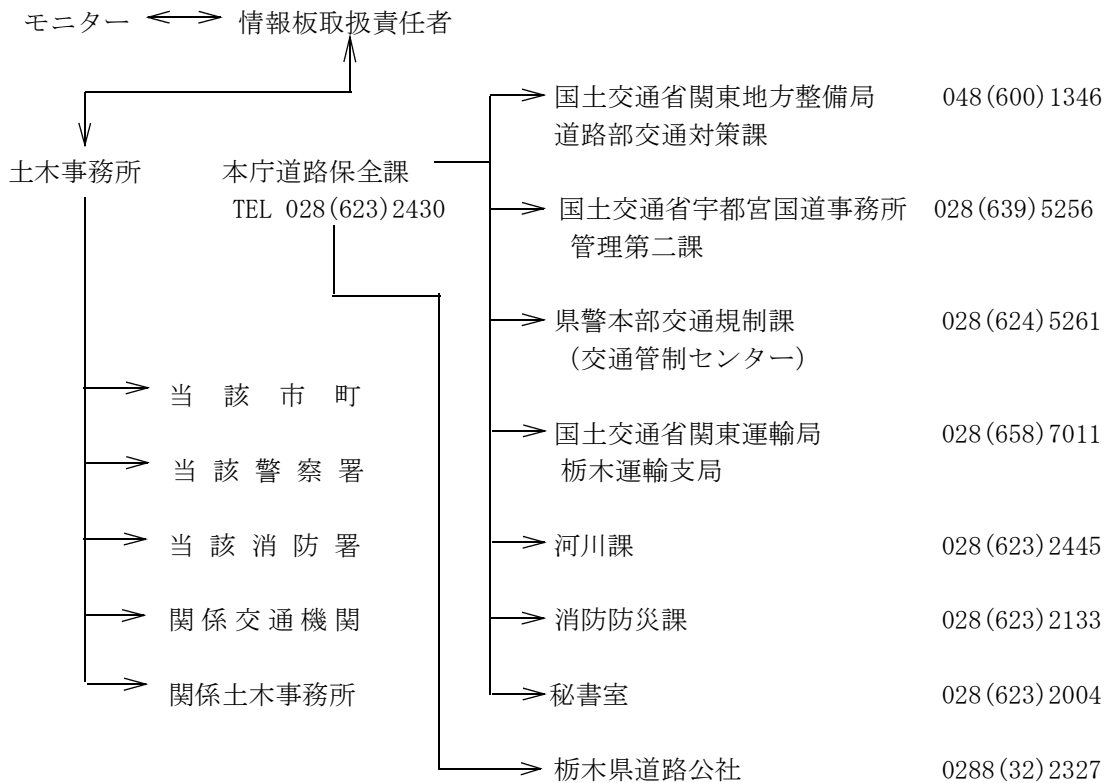

(通行規制の表示)

第4条 土木事務所長は第2条に規定する、通行規制区間の起終点附近に、通行規制標識を設置することとし、道路情報板を設置してある区間については、標識と情報板とを、併せ表示するものとする。

(通行規制の解除)

第5条 土木事務所長は、道路通行に対する危険状態が去ったときは、可及的速やかに規制を解除し、第3条第3項に定める系統により、報告並びに通報するものとする。

2 雨量基準によって通行規制の措置をとったときの解除は、基準雨量以下の降雨量を示した後も、パトロールを続行し、安全性を確かめた上、解除するものとする。

(通行規制解除後の措置)

第6条 前条第2項により解除した後も、当該区間の危険度が払拭されたことにはならないので、道路パトロールを強化し、危険箇所の看視に努めなければならない。

異常気象時通行規制区間及び道路通行規制基準(R3.4.1)

道路種別 主要地方道

栃木県

図面 対照 番号	路 線 名	担当事 務所名	規制区間		交通量 台/日	規制基準			危険内容	迂 回 路	道路 情報 版	道路 モニ ター	前年度 通行止実績		指定 年度	備 考 道路交通 遮断装置	
			自 至	郡市 町村字		延長 (km)	規制基準値(mm)						気象等観測所	回数			
							通行注意 時間雨量	通行止 時間雨量						回数			延時間
							連続雨量	連続雨量									
4	(1 5 号) 鹿沼足尾線	鹿沼日光	鹿沼市中粕尾遠木 (遠木橋)	28.1	364	なし	200	上柏尾 観測所(河)	土石崩落	119号・120号 122号・293号 352号	B-2 HL-1				S46	(2)	
5	(2 3 号) 川俣温泉川治線	日光	日光市川俣(新下の沢橋際)	4.7	1,071	なし	200	野門 観測所(河)	土石崩落	なし					S46	(2)	
6	(2 7 号) 那須黒羽茂木線	鳥山真岡	那須烏山市小原沢字駒妙 芳賀郡茂木町牧野 (芳賀茂木線分岐点)	6.5	883	なし	200	入郷 観測所(河)	土石崩落	1 2 3 号 2 9 4 号 (一)芳賀茂木線	B-2				S46	(1)	
7	(2 8 号) 大子那須線	大田原	大田原市上南方(茨城県境)	4.0	312	なし	200	両郷 観測所(河)	土石崩落	なし					H6	(2)	
8	(5 6 号) 塩原矢板線	大田原矢板	那須塩原市下塩原(塩の湯入口)	23.3	315	なし	200	八方ヶ原 観測所(河)	土石崩落	400号 (主)矢板那須線	B-1				S46	(2)	
9	(6 0 号) 黒磯棚倉線	大田原	那須郡那須町梓 那須郡那須町梓(福島県境)	2.3	821	なし	200	両郷 観測所(河)	土石崩落	なし					S46	(2)	
主要地方道計			6 区 間	68.9							B-5 HL-1	0	0	0.0			

異常気象時通行規制区間及び道路通行規制基準(R3.4.1)

道路種別 一般県道

栃木県

図面 対照 番号	路 線 名	担当事 務所名	規 制 区 間		交通量 台/日	規 制 基 準			危険内容	迂 回 路	道路 情報 版	道路 モニ ター	前 年 度		指定 年度	備 考 道路交通 遮断装置			
			自 至	郡市 町村字		延長 (km)	規 制 基 準 値 (mm)						気象等観測所	通 行 注 意			通 行 止		
							時 間 連 続	雨 量 雨 量						時 間 連 続			雨 量 雨 量	回 数	延 時 間
10	(202号) 仙波鍋山線	安足	佐野市仙波町(日鉄鉱業際)	1.7	2,777	なし		190	葛生観測所(気)	土石崩落	293号 (主)栃木粕尾線 (一)秋山葛生線	B-2				S46	(2)		
11	(210号) 柏倉葛生線	栃木 安足	栃木市柏倉町 (栃木田沼線分岐点) 佐野市葛生東1丁目 (葛生停車場線分岐手前0.6km)	6.5	33	なし		200	皆川観測所(河) 葛生観測所(気)	土石崩落	293号 (一)栃木田沼線 (一)中岩舟線					S46	(2)		
12	(218号) 名草小俣線	安足	足利市名草上町(藤板橋際)	2.6	1,037	なし		200	松田観測所(河)	土石崩落	(主)桐生岩舟線 (一)松田葉鹿線					S46	(2)		
13	(240号) 石裂上日向線	鹿沼	鹿沼市石裂(県道起点) 鹿沼市法長内 (上久我都賀栃木線分岐点)	3.7	3,312	なし		200	入栗野観測所(道)	土石崩落	なし					S46	(1)		
14	(245号) 栗山今市線	日光	日光市瀬尾 (栗山日光線分岐点) 日光市小百(山神橋)	4.0	1,110	なし		170	上ッ原観測所(河)	土石崩落	121号 (主)川俣温泉川治線					S51	(2)		
15	(246号) 草久栗野線	鹿沼	鹿沼市草久(基幹林道分岐点) 鹿沼市入栗野尾ざく (賀蘇山神社先)	7.6	164	なし		200	入栗野観測所(道)	土石崩落	なし	B-2				S46	(1)		
16	(249号) 黒部西川線	日光	日光市土呂部(木戸沢橋際) 日光市湯西川(三河沢橋)	11.5	125	なし		200	土呂部観測所(気)	土石崩落	なし	B-2				S46	(3)		
17	(266号) 中塩原板室那須線	大田原	那須塩原市中塩原字野カリ戸 那須塩原市湯宮	7.0	2,930	なし		200	上塩原観測所(河)	土石崩落	なし					H14	(1)		
18	(274号) 牧野大沢線	真岡 鳥山	芳賀郡茂木町小深 (山内牧野線分岐点) 那須烏山市小木須(落合橋)	4.6	250	なし		200	入郷観測所(河)	土石崩落	294号 (一)芳賀茂木線 (一)山内上境線					S51	(2)		
19	(277号) 小来川清滝線	日光	日光市滝ヶ原(二又橋) 日光市清滝和の代町(九桜橋)	6.0	235	なし		180	丹勢山観測所(河)	土石崩落	119号 120号 (主)鹿沼日光線 (一)飛駒足利線					S50	(2)		
20	(284号) 松田大月線	安足	足利市松田町3丁目 足利市月谷町	3.4	1,147	なし		200	松田観測所(河)	土石崩落	(一)飛駒足利線 (一)松田葉鹿線					S51	(2)		
21	(369号) 黒磯田島線	大田原	那須塩原市百村 (中塩原板室那須線分岐点) 那須塩原市板室(福島県境)	18.5	162	なし		200	板室観測所(河)	土石崩落	なし					H8	(1)		
22	(350号) 栗山館岩線	日光	日光市土呂部字木ノコ峰 (黒部西川線分岐点) 日光市湯西川字三河(福島県境)	11.3	14	なし		170	土呂部観測所(気)	土石崩落	なし					H13	(2)		
一般県道計			1 3 区 間	88.4								B-6	0	0	0.0				
都道府県道合計			1 9 区 間	157.3								B-11 HL-1	0	0	0.0				

特殊通行規制区間及び道路通行規制基準

道路種別 主要地方道

栃木県

図面 対照 番号	路 線 名	担当 事務所名	規 制 区 間		交通量 台/日	規 制 条 件 (通 行 止)	危険内容	迂 回 路	道路 情報 版	道路 モニ ター	前 年 度 通行止実績		指定 年度	備 考 道路交通 遮断装置
			自 郡市 町村字	延長 (km)							回数	延時間		
			至 郡市 町村字											
4	(1 5 号) 鹿 沼 足 尾 線	鹿 沼 日光	鹿沼市中粕尾遠木 (遠木橋)	28.1	364	バトロール状況により判定	土 石 崩 落	1 1 9 号・1 2 0 号 1 2 2 号・2 9 3 号 3 5 2 号	B-2 HL-1				S46	(2)
5	(2 3 号) 川 俣 温 泉 川 治 線	日 光	日光市足尾町(若宮橋) 日光市黒部 (黒部西川線分岐手前0.2km)	19.0	1,071	バトロール状況により判定	土 石 崩 落	な し		2			S46	(2)
29	(2 3 号) 川 俣 温 泉 川 治 線	日 光	日光市日向(戸中大橋) 日光市藤原 (1 2 1 号分岐点)	6.5	1,664	バトロール状況により判定	土 石 崩 落	(一)栗山日光線	B-2	2			S46	
30	(2 7 号) 那 須 黒 羽 茂 木 線	鳥 山	那須郡那珂川町富山(富山川橋) 那須郡那珂川町富山(山揖橋)	1.1	3,610	バトロール状況により判定	土 石 崩 落	2 9 4 号 (主)常陸太田那須鳥山線					S57	
6	(2 7 号) 那 須 黒 羽 茂 木 線	鳥 山 真 岡	那須鳥山市小原沢字駒妙 芳賀郡茂木町牧野 (芳賀茂木線分岐点)	6.5	883	バトロール状況により判定	土 石 崩 落	1 2 3 号 2 9 4 号 (一)芳賀茂木線	B-2				S46	(1)
31	(3 8 号) 足 利 千 代 田 線	安 足	足利市通り2丁目(中橋)	0.3	13,517	バトロール状況により判定	路 面 冠 水	2 9 3 号(田中橋)					H14	
8	(5 6 号) 塩 原 矢 板 線	大 田 原	那須塩原市下塩原(塩の湯入口) 矢板市平野新田(四郎兵衛橋際)	23.3	315	バトロール状況により判定	土 石 崩 落	4 0 0 号 (主)矢板那須線	B-1	2			S51	(2)
33	(5 8 号) 草 久 足 尾 線	鹿 沼	鹿沼市草久(字穴橋手前) 鹿沼市古峰原(基幹林道分岐点)	5.4	1,134	バトロール状況により判定	土 石 崩 落	な し	B-2				H14	
34	(6 3 号) 藤 原 宇 都 宮 線	日 光 矢 板	日光市藤原 (1 2 1 号分岐手前0.5km) 塩谷郡塩谷町鳥羽新田 (町道1 7 4 号分岐点)	16.2	487	バトロール状況により判定	土 石 崩 落	(国)4 6 1 号					S56	
35	(6 7 号) 桐 生 岩 舟 線	安 足	足利市八樽町 足利市大久保町(岡山橋)	0.4	16,209	バトロール状況により判定	路 面 冠 水	5 0 号 (主)足利館林線 (一)寺岡館林線 (主)栃木藤岡線					H4	
37	(7 5 号) 栃 木 佐 野 線	栃 木	栃木市皆川城内町地内 (新皆橋前後)	0.5	10,523	バトロール状況により判定	路 面 冠 水	(主)桐生岩舟線 (一)中岩舟線					S58	
主要地方道計			1 1 区 間	107.3					B-9 HL-1	6 0	0.0			

特殊通行規制区間及び道路通行規制基準

道路種別		一般県道			栃木県									
図面 対照 番号	路 線 名	担当 事務所名	規 制 区 間		交通量 台/日	規 制 条 件 (通 行 止)	危険内容	迂 回 路	道路 情報 版	道路 モニ ター	前 年 度 通行止実績		指定 年度	備 考 道路交通 遮断装置
			自 至	郡市 町村字							延長 (km)	回数		
11	(1 7 1 号) 山 内 上 境 線	真 岡	芳賀郡茂木町山内字甲 (町道分岐点)	2.5	32	パトロール状況により判定	土 石 崩 落	2 9 4 号 (主)那須黒羽茂木線 (一)牧野大沢線					H15	
38	(1 7 1 号) 山 内 上 境 線	烏 山	那須烏山市加熊(加熊橋) 那須烏山市上境 (那須烏山御前山線分岐点)	2.5	46	パトロール状況により判定	土 石 崩 落	(主)那須黒羽茂木線 (主)那須烏山御前山線					S57	
39	(2 1 2 号) 赤 沢 茂 木 線	真 岡	芳賀郡茂木町飯野(伊川勢橋)	0.5	716	パトロール状況により判定	路 面 冠 水	1 2 3 号 (一)下伊勢畑増井線					H14	
14	(2 4 5 号) 栗 山 今 市 線	日 光	日光市瀬尾 (栗山日光線分岐点)	9.3	1,110	パトロール状況により判定	土 石 崩 落	1 2 1 号 (主)川俣温泉川治線					S51	(2)
16	(2 4 9 号) 黒 部 西 川 線	日 光	日光市黒部 (川俣温泉川治線分岐点)	16.4	125	パトロール状況により判定	土 石 崩 落	な し	B-2	2			S46	(3)
40	(2 7 2 号) 県 民 の 森 矢 板 線	矢 板	矢板市長井(林道分岐点)	4.0	1,829	パトロール状況により判定	土 石 崩 落	な し					S58	
41	(2 7 3 号) 東 古 屋 上 寺 島 線	矢 板	塩谷郡塩谷町東古屋(東古屋橋)	4.0	1,481	パトロール状況により判定	土 石 崩 落	な し					S51	
42	(2 9 3 号) 庚 申 山 公 園 線	日 光	日光市足尾町(県道起点)	6.9	262	パトロール状況により判定	土 石 崩 落	な し					H2	
43	(2 9 8 号) 小 口 黒 羽 線	烏 山	那須郡那珂川町広瀬 (小砂小口線分岐手前1.1km)	2.0	1,329	パトロール状況により判定	土 石 崩 落	(一)小砂小口線					S57	
44	(2 3 1 号) 山 内 牧 野 線	真 岡	芳賀郡茂木町牧野 (那須黒羽茂木線分岐点)	0.8	752	パトロール状況により判定	路 面 冠 水	1 2 3 号 (主)那須黒羽茂木線					H14	
22	(3 5 0 号) 栗 山 館 岩 線	日 光	日光市土呂部字木ノコ峰 (黒部西川線分岐点)	11.3	14	パトロール状況により判定	土 石 崩 落	な し					H13	(2)
一 般 県 道 計			1 1 区 間	60.2					B-2	2	0	0.0		
都 道 府 県 道 合 計			2 2 区 間	167.5					B-11 HL-1	8	0	0.0		

2-16-6 栃木県県土整備部関係現有車両一覧表

(令和4(2022)年6月30日現在)

種 類 属																				計
	ト普 ラ ッ ク 通	ト小 ラ ッ ク 型	大 型 ダ ン プ	普 通 ダ ン プ	乗 用 車	軽 自 動 車	バ ス	ジ ャ ン プ	清 掃 車	ト ラ ク タ ー	除 雪 機 用 車	除 雪 機 用 車	除 雪 機 用 車	除 雪 機 用 車	除 雪 機 用 車	除 雪 機 用 車	除 雪 機 用 車	除 雪 機 用 車	除 雪 機 用 車	
監理課					1															1
技術管理課					1															1
交通政策課						1														1
道路整備課																				0
道路保全課																		1		1
河川課																		1		1
砂防水資源課																				0
都市計画課					1															1
都市整備課					1															1
建築課					4															4
住宅課					1															1
用地課																				0
本庁計	0	0	0	0	9	1	0	0	0	0	0	0	0	0	0	0	0	2	0	12
宇都宮土木事務所	1			2	14	1												2		20
鹿沼土木事務所	1			1	8	1												2		13
日光土木事務所	1			2	15	2	2				9	6	4	4	3	6	6			60
真岡土木事務所				4	10	3												3		20
栃木土木事務所	1			2	16													3	1	23
矢板土木事務所		2			13		1	1			1		1		2		6			27
大田原土木事務所				1	19	1					4	7	4	4	1	9	4			54
烏山土木事務所				1	6	2												3		12
安足土木事務所				2	15	1												4	2	24
下水道管理事務所					4	1														5
公園事務所					4	1														5
出先機関計	4	2	0	15	124	13	0	3	1	0	14	13	9	8	6	15	33	3		260
合計	4	2	0	15	133	14	0	3	1	0	14	13	9	8	6	15	35	3		272