栃木県議会企画展

栃木県議会の歩み展

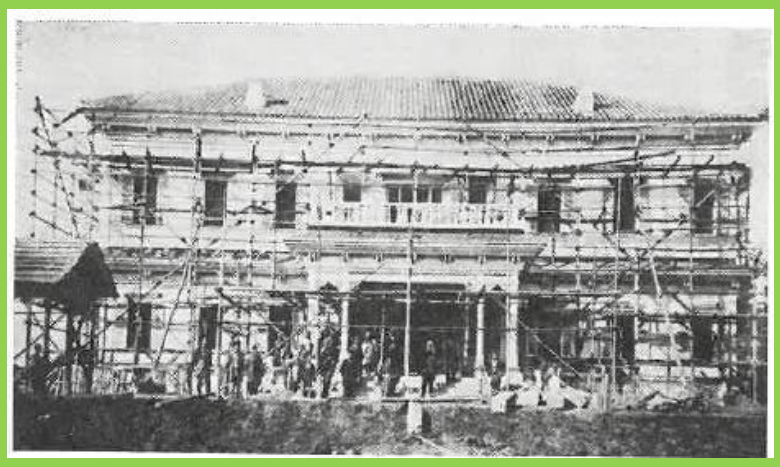

明治17年宇都宮に建築中の県会議事堂

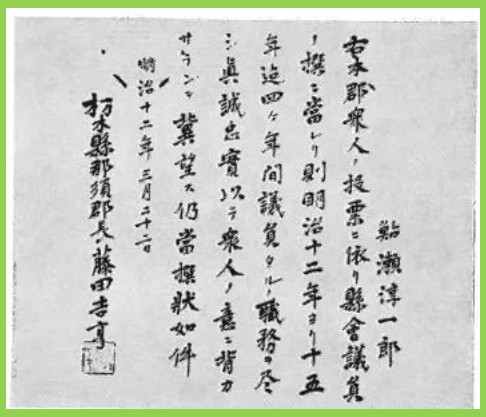

明治12年第１回県会議員当選状



明治13年
県議投票用紙

令和8年11月30日(月)10時
～12月 9日(水)17時

展示会場／議事堂６階ロビー
開館時間／平　日：　8時30分～17時30分

栃木県議会
Tochigi Prefectural Assembly

〒320-8501 宇都宮市塙田1-1-20 議事堂
TEL：028-623-3772　FAX:028-623-3755
E-mail：gikai-seisaku@pref.tochigi.lg.jp



栃木県議会企画展

栃木県議会の歩み展

明治十二年四月に本県議会が開設されて以来、令和八年四月で百四十七年の歴史を刻みました。

常に時代の先頭に立つ地方議会としての使命を担って明治、大正、昭和、平成、令和の五代にわたり、波乱と激動の時代を乗り越え、絶えず、民意を県政に反映する場として大きな役割を果たしてきた県議会の歩みを概観します。



田中　正造
7・8代議長（明治19年4月 同 23年3月）

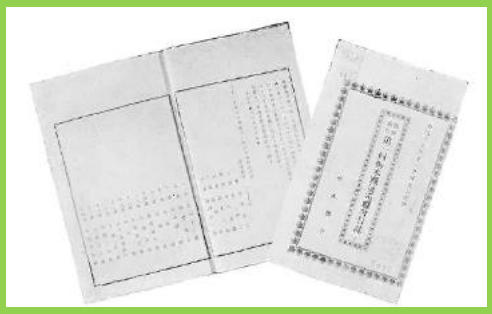

府県制施行第一回通常県会日誌(明治30年)

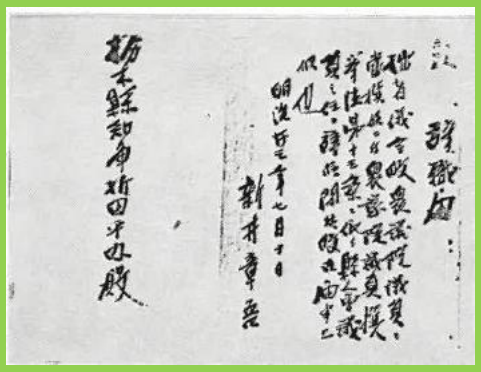

県会議員の辞職届



昭和7年9月府県制施行第31回臨時県会
（議会の光景）

栃木県議会
Tochigi Prefectural Assembly

〒320-8501 宇都宮市塙田1-1-20
TEL：028-623-3772

県議会ＨＰ