回覧

名草駐在所だより

令和６年
４月号

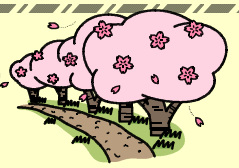

足利警察署　0284-43-0110
名草駐在所　0284-41-9302

★緊急警報★

金属盗難多発！

事件認知数過去最高を更新

現在名草地域において、太陽光発電所のケーブルが盗まれる、金属盗難が多発しています。

１月に４件
２月に２件
３月に１４件もの届出を確認し、事件認知数は既に昨年を超えています。

名草住民の皆様には不安な思いをさせ、大変申し訳
　　ありませんが、犯人の検挙のため、皆様のご協力をお願い致します。

夜間時間帯に太陽光付近に誰か居る、何か光ってる、などあれば即１１０番通報してください！！

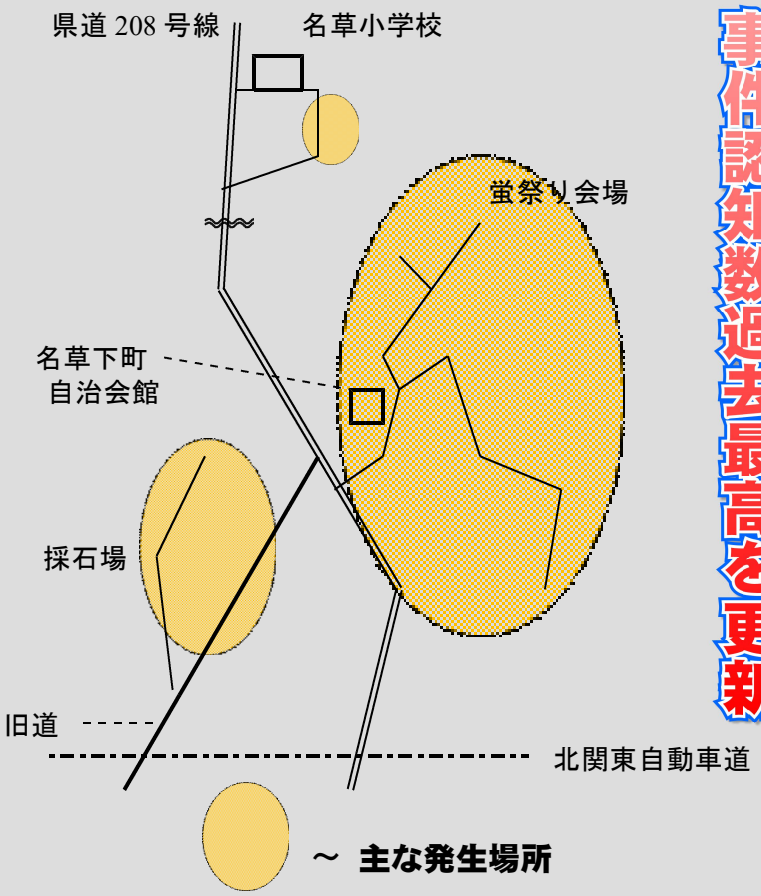

～ 主な発生場所

警察行政職員募集中！！

警察行政職員申込受付
４月１２日～５月１０日

詳しくは
最寄りの警察機関
県警HPをチェック！