宇都宮東警察署　自転車指導啓発重点地区・路線

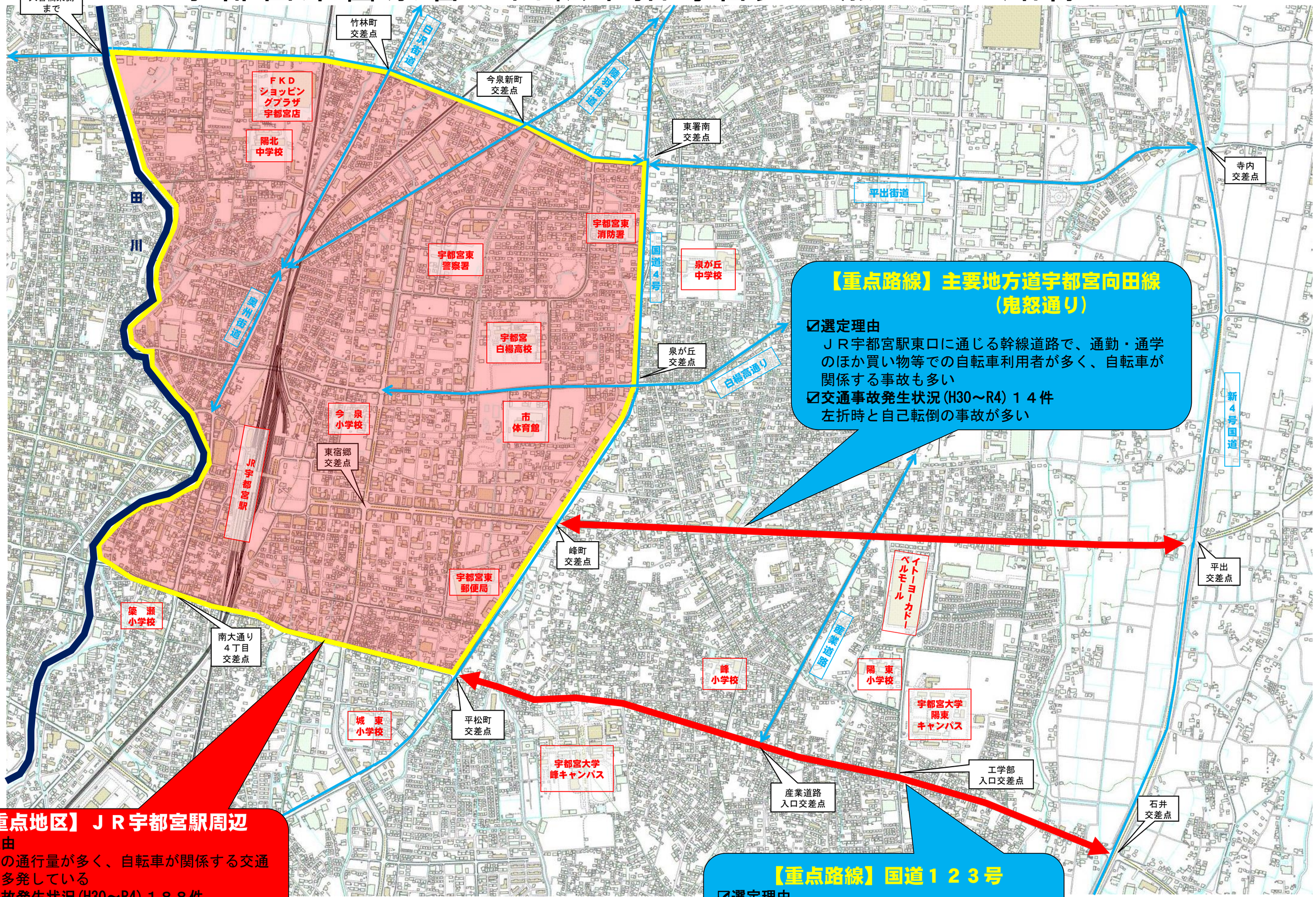

【重点路線】主要地方道宇都宮向田線（鬼怒通り）

☑選定理由
ＪＲ宇都宮駅東口に通じる幹線道路で、通勤・通学のほか買い物等での自転車利用者が多く、自転車が関係する事故も多い

☑交通事故発生状況(H30～R4) １４件
左折時と自己転倒の事故が多い

【重点地区】ＪＲ宇都宮駅周辺

☑選定理由
自転車の通行量が多く、自転車が関係する交通事故が多発している

☑交通事故発生状況(H30～R4) １８８件
出会い頭が最も多く、次いで自己転倒が多い
重傷事故も多く発生している

【重点路線】国道１２３号

☑選定理由
国道沿いに学校や商業施設があり、自転車通学者の通行が多く、自転車が関係する事故も多い

☑交通事故発生状況(H30～R４) ２９件
出会い頭と右左折時の事故が多い

区　分		発生状況（H30～R4）		
		地　区	国道123号	鬼怒通り
自転車関連事故	件数	188	29	14
	うち死亡事故	1	0	0
	うち重傷事故	15	3	1

重点地区
重点路線

国土地理院　基盤地図使用