

議案第1号

不在者投票を行うことができる施設の指定について

公職選挙法施行令（昭和25年政令第89号）第55条第2項及び第4項第2号の規定による不在者投票を行うことができる施設について、次のとおり指定するものとする。

令和8（2026）年3月17日提出

栃木県選挙管理委員会委員長 金 田 尊 男

種 類	名 称	所 在 地
老人ホーム	有限会社比企リベカ 有料老人ホームばしょうふの家	宇都宮市一番町3-17
老人ホーム	社会医療法人栄仁会 日光ブリーゼみのりナーシングホーム	日光市土沢1356

（施設概要は別添資料のとおり）

調 査 年 月 日	令和 8 (2026) 年 2 月 2 6 日														
施 設 名 (ふりがな)	(ひきりべか ばしょうふのいえ) 比企リベカ ばしょうふの家														
所 在 地	(〒320-0812) 栃木県宇都宮市一番町3-17 (電話028-635-1808)														
開 設 者	有限会社比企リベカ														
施設の長の職氏名	職名 代表取締役 氏名 比企 ルツ														
同職務代理者の職氏名	職名 事務 氏名 飯村 有美														
事 務 長	なし														
開 設 年 月 日	令和 4 (2022) 年 1 1 月 1 6 日														
定員等の数 (単位)	59名 (64名)														
入所 (院) 者の状況	<p>1 住所等</p> <p>① 18歳以上の者</p> <p>ア. 地元市町村内 51名</p> <p>イ. 県内他市町村 4名</p> <p>ウ. 県外 4名</p> <p style="text-align: right;">計 59名</p> <p>② 18歳未満の者 0名</p> <p style="text-align: right;">合計 59名</p> <p>2 心身 (歩行困難者、認知症や視力障害者等) 等の状況</p> <p>歩行困難者 24名 (うち車いす利用者 22名)</p> <p>視覚障害者 2名 (うち点字利用者 名)</p> <p>認知症患者 9名</p> <p>3 平均年齢及び平均入所期間</p> <p>平均年齢 82.61 歳</p> <p>平均入所期間 1,800 日 程度</p> <p>4 施設全体において投票可能と思料される者 50名</p>														
職 員 構 成	<p>1 日中の勤務人数</p> <p>平日 13人、土日 6人</p> <p>2 主な職種の人数、常勤・非常勤の別</p> <table style="width: 100%; border-collapse: collapse;"> <tr> <td style="width: 50%;">施設の長 1名</td> <td style="width: 50%;">事務長 0名</td> </tr> <tr> <td>医師 0名</td> <td>事務職 4名</td> </tr> <tr> <td>(うち非常勤 0名)</td> <td>(うち非常勤 2名)</td> </tr> <tr> <td>看護職 0名</td> <td>介護職 0名</td> </tr> <tr> <td>(うち非常勤 0名)</td> <td>(うち非常勤 0名)</td> </tr> <tr> <td>その他 8名</td> <td></td> </tr> <tr> <td colspan="2" style="text-align: right;"><u>合 計 13名</u></td> </tr> </table>	施設の長 1名	事務長 0名	医師 0名	事務職 4名	(うち非常勤 0名)	(うち非常勤 2名)	看護職 0名	介護職 0名	(うち非常勤 0名)	(うち非常勤 0名)	その他 8名		<u>合 計 13名</u>	
施設の長 1名	事務長 0名														
医師 0名	事務職 4名														
(うち非常勤 0名)	(うち非常勤 2名)														
看護職 0名	介護職 0名														
(うち非常勤 0名)	(うち非常勤 0名)														
その他 8名															
<u>合 計 13名</u>															
投票を記載する場所	1階 (カフェ) 48.87㎡														
指定を受ける意思	あり														

投票を記載する場所

①



②



③



④



調 査 年 月 日	令和 8 (2026) 年 2 月 26 日															
施 設 名 (ふりがな)	(にっこうぶりーぜみのりなーしんぐほーむ) 日光ブリーゼみのりナーシングホーム															
所 在 地	(〒321-1274) 栃木県日光市土沢1356 (電話0288-22-2311)															
開 設 者	社会医療法人栄仁会															
施設の長の職氏名	職名 施設長	氏名 川上 浩明														
同職務代理者の職氏名	職名 副施設長	氏名 吉永 岳史														
事 務 長	総務部長兼務 川上 浩明															
開 設 年 月 日	令和 6 (2025) 年 6 月 1 日															
定員等の数 (単位)	50名															
入所 (院) 者の状況	<p>1 住所等</p> <p>① 18歳以上の者</p> <p>ア. 地元市町村内 37名</p> <p>イ. 県内他市町村 3名</p> <p>ウ. 県外 0名</p> <p style="text-align: right;">計 40名</p> <p>② 18歳未満の者 0名</p> <p style="text-align: right;">合計 0名</p> <p>2 心身 (歩行困難者、認知症や視力障害者等) 等の状況</p> <p>歩行困難者 28名 (うち車いす利用者 28名)</p> <p>視覚障害者 2名 (うち点字利用者 0名)</p> <p>認知症患者 28名</p> <p>3 平均年齢及び平均入所期間</p> <p>平均年齢 86.5歳</p> <p>平均入所期間 394日 程度</p> <p>4 施設全体において投票可能と思料される者 12名</p>															
職 員 構 成	<p>1 日中の勤務人数</p> <p>平日 21人、土日 17人</p> <p>2 主な職種の人数、常勤・非常勤の別</p> <table style="width: 100%; border-collapse: collapse;"> <tr> <td style="width: 50%;">施設の長 1名</td> <td style="width: 50%;">事務長 1名</td> </tr> <tr> <td>医師 0名</td> <td>事務職 2名</td> </tr> <tr> <td>(うち非常勤 0名)</td> <td>(うち非常勤 0名)</td> </tr> <tr> <td>看護職 9名</td> <td>介護職 23名</td> </tr> <tr> <td>(うち非常勤 4名)</td> <td>(うち非常勤 7名)</td> </tr> <tr> <td>その他 0名</td> <td></td> </tr> <tr> <td></td> <td style="text-align: right;"><u>合 計 37名</u></td> </tr> </table>		施設の長 1名	事務長 1名	医師 0名	事務職 2名	(うち非常勤 0名)	(うち非常勤 0名)	看護職 9名	介護職 23名	(うち非常勤 4名)	(うち非常勤 7名)	その他 0名			<u>合 計 37名</u>
施設の長 1名	事務長 1名															
医師 0名	事務職 2名															
(うち非常勤 0名)	(うち非常勤 0名)															
看護職 9名	介護職 23名															
(うち非常勤 4名)	(うち非常勤 7名)															
その他 0名																
	<u>合 計 37名</u>															
投票を記載する場所	1階 (ロビー・相談室)	32m ²														
指定を受ける意思	あり															

投票を記載する場所

①



②

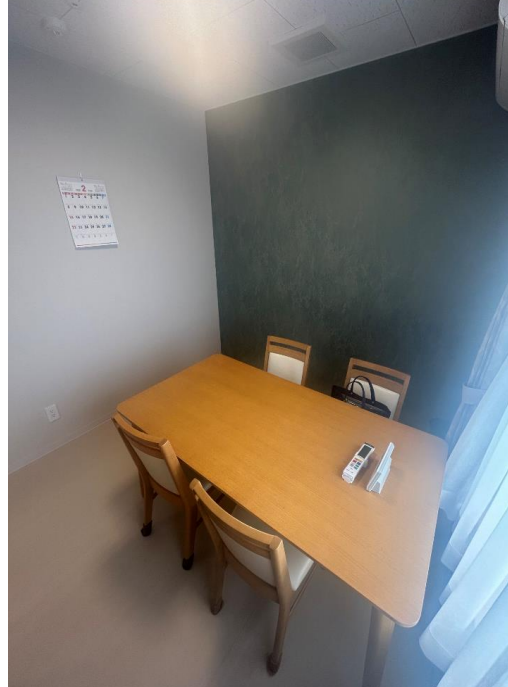

③



④



不在者投票を行うことができる施設

R8(2026).3.17現在

施設類型	施設の設置根拠	指定区分	指定施設数	対象施設数 (注)	備考
病院		選管	156	181	
病院	医療法		95	106	
介護老人保健施設	介護保険法		57	63	
介護医療院	介護保険法		4	12	
老人ホーム		選管	199	404	
養護老人ホーム	老人福祉法第20条の4		7	10	
特別養護老人ホーム	老人福祉法第20条の5		165	238	
軽費老人ホーム	老人福祉法第20条の6		11	26	
有料老人ホーム	老人福祉法第29条		16	130	※指定施設数にはサービス付き高齢者向け住宅を含む。
原子爆弾被爆者養護ホーム		選管	0	0	
国立保養所		政令	0	0	
身体障害者支援施設		選管	9		公選法施行令50条において「専ら身体障害者を入所させる施設」との限定があり、名簿等による施設数と指定対象施設数が必ずしも一致しないため斜線を引いています。
身体障害者福祉施設	障害者総合支援法第5条		9		
福祉ホーム	障害者総合支援法第5条		0		
保護施設		選管	2	2	
救護施設	生活保護法第38条		2	2	
更正施設			0	0	
刑事施設		政令	5	5	
留置施設		政令	19	19	日光、大田原、矢板、那須烏山、茂木、那珂川警察署(留置施設閉鎖)を含む
少年院		政令	1	1	
少年鑑別所		政令	1	1	
婦人補導院		政令	0	0	
計			392	613	

(注) 病院・診療所名簿(令和7年4月1日現在)を参照

選挙人名簿登録者数(令和8(2026)年3月1日現在)

栃木県選挙管理委員会

市町名	男	女	計	R7(2025).12.1 比較増減	市町名	男	女	計	R7(2025).12.1 比較増減
宇都宮市	213,676	213,945	427,621	▲ 371	上三川町	12,983	12,386	25,369	▲ 90
足利市	56,596	59,371	115,967	▲ 366	河内郡計	12,983	12,386	25,369	▲ 90
栃木市	63,113	64,120	127,233	▲ 305	益子町	9,036	9,083	18,119	▲ 80
佐野市	46,436	47,703	94,139	▲ 272	茂木町	4,977	4,987	9,964	▲ 62
鹿沼市	38,621	39,444	78,065	▲ 131	市貝町	4,746	4,569	9,315	▲ 47
日光市	31,294	32,766	64,060	▲ 255	芳賀町	6,439	6,314	12,753	▲ 30
小山市	68,052	67,357	135,409	▲ 61	芳賀郡計	25,198	24,953	50,151	▲ 219
真岡市	31,830	30,871	62,701	▲ 135	壬生町	15,746	16,306	32,052	▲ 66
大田原市	28,274	28,720	56,994	▲ 192	野木町	10,431	10,617	21,048	▲ 43
矢板市	12,766	13,014	25,780	▲ 56	下都賀郡計	26,177	26,923	53,100	▲ 109
那須塩原市	47,681	48,606	96,287	▲ 132	塩谷町	4,285	4,279	8,564	▲ 43
さくら市	18,188	17,934	36,122	▲ 40	高根沢町	12,956	11,459	24,415	▲ 62
那須烏山市	10,128	10,105	20,233	▲ 155	塩谷郡計	17,241	15,738	32,979	▲ 105
下野市	24,528	25,158	49,686	▲ 92	那須町	10,231	10,426	20,657	▲ 58
市部計	691,183	699,114	1,390,297	▲ 2,563	那珂川町	6,276	6,103	12,379	▲ 62
					那須郡計	16,507	16,529	33,036	▲ 120
					郡部計	98,106	96,529	194,635	▲ 643
					県計	789,289	795,643	1,584,932	▲ 3,206
					(参考)				
					R7(2025).12.1 現在登録者数	790,958	797,180	1,588,138	R7(2025).12.1
					比較増減	▲ 1,669	▲ 1,537	▲ 3,206	定時登録

選挙人名簿登録者数(令和8(2026)年3月1日現在)

[衆議院小選挙区別]

栃木県選挙管理委員会

選挙区	市町名	男	女	計	R7(2025).12.1 比較増減	選挙区	市町名	男	女	計	R7(2025).12.1 比較増減	
第一区	宇都宮市 (宇都宮地区)	195,440	195,435	390,875	▲ 242	第四区	小山市	68,052	67,357	135,409	▲ 61	
	河内郡	上三川町	12,983	12,386	25,369		▲ 90	真岡市	31,830	30,871	62,701	▲ 135
		計	12,983	12,386	25,369		▲ 90	下野市	24,528	25,158	49,686	▲ 92
	市部計	195,440	195,435	390,875	▲ 242		芳賀郡	益子町	9,036	9,083	18,119	▲ 80
	郡部計	12,983	12,386	25,369	▲ 90			茂木町	4,977	4,987	9,964	▲ 62
	第一区計	208,423	207,821	416,244	▲ 332			市貝町	4,746	4,569	9,315	▲ 47
					芳賀町	6,439		6,314	12,753	▲ 30		
第二区	宇都宮市 (上河内、河内地区)	18,236	18,510	36,746	▲ 129	下都賀郡	計	25,198	24,953	50,151	▲ 219	
	鹿沼市	38,621	39,444	78,065	▲ 131		壬生町	15,746	16,306	32,052	▲ 66	
	日光市	31,294	32,766	64,060	▲ 255		野木町	10,431	10,617	21,048	▲ 43	
	さくら市	18,188	17,934	36,122	▲ 40	計	26,177	26,923	53,100	▲ 109		
	塩谷郡	塩谷町	4,285	4,279	8,564	▲ 43	市部計	124,410	123,386	247,796	▲ 288	
		高根沢町	12,956	11,459	24,415	▲ 62	郡部計	51,375	51,876	103,251	▲ 328	
	計	17,241	15,738	32,979	▲ 105	第四区計	175,785	175,262	351,047	▲ 616		
	市部計	106,339	108,654	214,993	▲ 555	第五区	足利市	56,596	59,371	115,967	▲ 366	
	郡部計	17,241	15,738	32,979	▲ 105		栃木市	63,113	64,120	127,233	▲ 305	
	第二区計	123,580	124,392	247,972	▲ 660		佐野市	46,436	47,703	94,139	▲ 272	
					第五区計		166,145	171,194	337,339	▲ 943		
第三区	大田原市	28,274	28,720	56,994	▲ 192	栃木県	市部計	691,183	699,114	1,390,297	▲ 2,563	
	矢板市	12,766	13,014	25,780	▲ 56		郡部計	98,106	96,529	194,635	▲ 643	
	那須塩原市	47,681	48,606	96,287	▲ 132		県計	789,289	795,643	1,584,932	▲ 3,206	
	那須烏山市	10,128	10,105	20,233	▲ 155	(参考)						
	那須郡	那須町	10,231	10,426	20,657							▲ 58
		那珂川町	6,276	6,103	12,379							▲ 62
	計	16,507	16,529	33,036	▲ 120							
市部計	98,849	100,445	199,294	▲ 535	R7(2025).12.1 現在登録者数	790,958	797,180	1,588,138	R7(2025).12.1			
郡部計	16,507	16,529	33,036	▲ 120	比較増減	▲ 1,669	▲ 1,537	▲ 3,206	定時登録			
第三区計	115,356	116,974	232,330	▲ 655								

在外選挙人名簿登録者数(令和8(2026)年3月登録日現在)

栃木県選挙管理委員会

市町名	令和8(2026)年3月登録日現在登録者数			令和7(2025)年12月 登録日現在登録者数	比較増減
	男	女	計		
宇都宮市	136	191	327	327	0
足利市	29	47	76	75	1
栃木市	16	37	53	50	3
佐野市	14	30	44	44	0
鹿沼市	16	33	49	49	0
日光市	18	25	43	43	0
小山市	31	37	68	67	1
真岡市	18	23	41	43	▲2
大田原市	11	18	29	27	2
矢板市	6	9	15	14	1
那須塩原市	17	40	57	56	1
さくら市	5	6	11	10	1
那須烏山市	5	8	13	12	1
下野市	9	20	29	31	▲2
市計	331	524	855	848	7
上三川町	5	3	8	10	▲2
益子町	5	7	12	12	0
茂木町	2	5	7	7	0
市貝町	1	5	6	6	0
芳賀町	2	1	3	2	1
壬生町	3	8	11	10	1
野木町	2	9	11	11	0
塩谷町	0	5	5	5	0
高根沢町	19	10	29	29	0
那須町	10	8	18	18	0
那珂川町	2	3	5	6	▲1
町計	51	64	115	116	▲1
県計	382	588	970	964	6

4月執行予定の市町選挙について

市町名	長の選挙 (事由)	議会の議員の選挙 (事由)	告示日	投開票日
日光市		○ (任期満了)	4月5日	4月12日
益子町	○ (任期満了)		4月7日	4月12日
高根沢町		○ (任期満了)	4月7日	4月12日
栃木市	○ (任期満了)	○ (任期満了)	4月12日	4月19日
那珂川町		○ (任期満了)	4月14日	4月19日
那須烏山市		○ (任期満了)	4月19日	4月26日
下野市		○ (任期満了)	4月19日	4月26日