都市計画法第34条第11号の規定に基づき条例で指定する土地の区域位置図
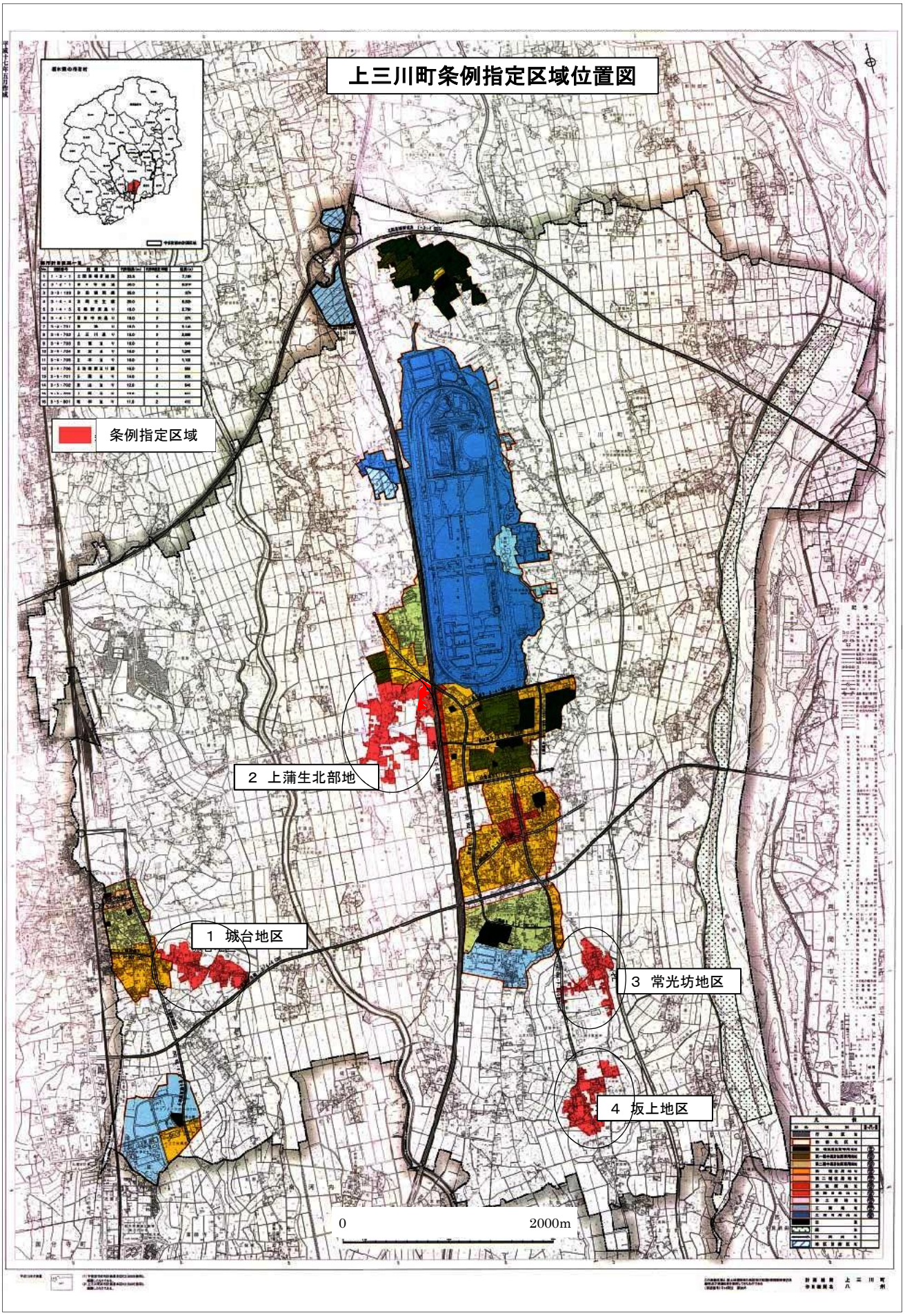
市町名：上三川町　　**指定区域名：城台地区 外3地区**