益子・茂木・市貝都市計画総括図

栃木県

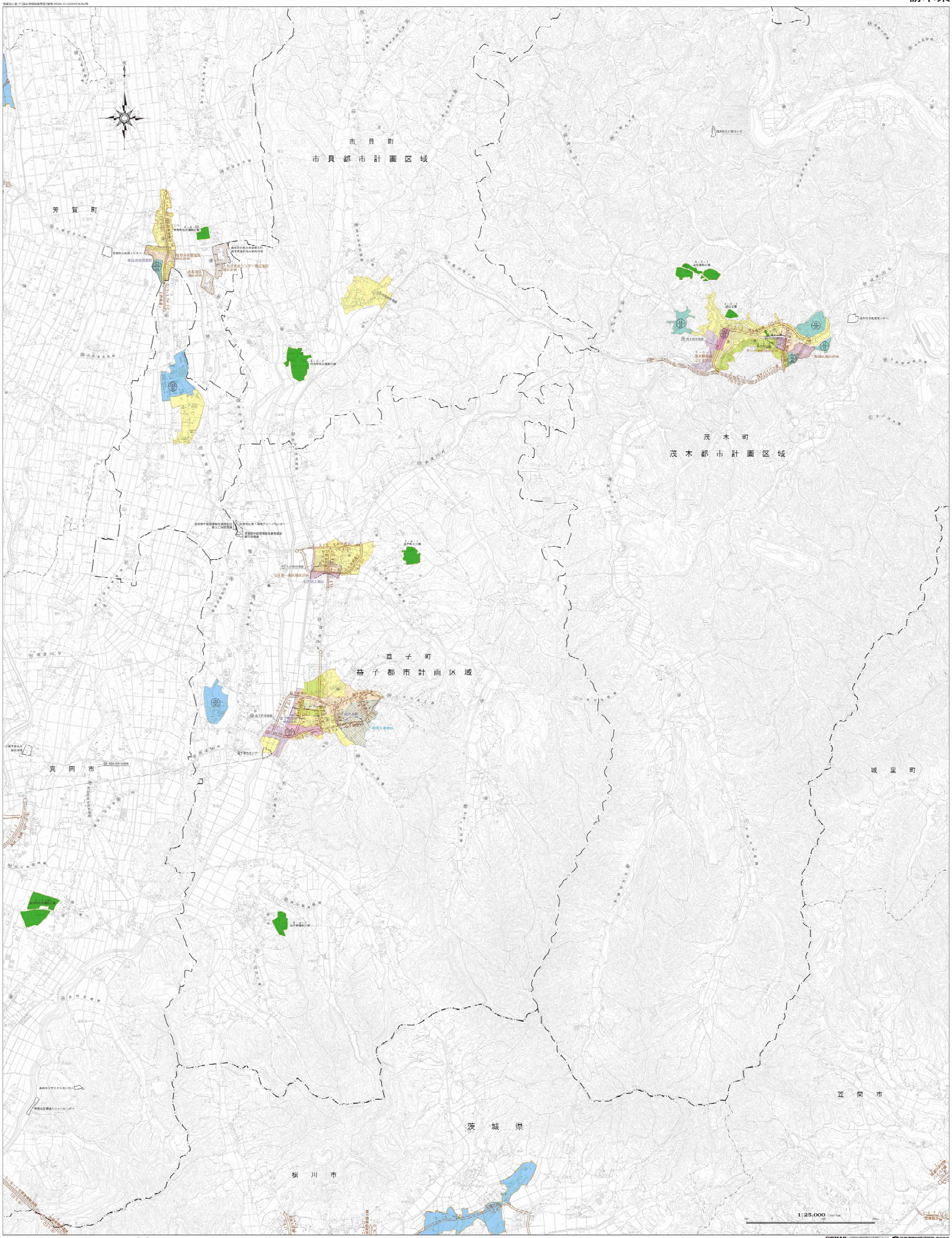

凡例

県界	工業専用地域
市町村界	都市計画道路
都市計画区域	都市計画公園
市街化区域	特別用途地区
第一種低層住居専用地域	区画整理区域
第一種中高層住居専用地域	地区計画
第一種住居地域	
第二種住居地域	
近隣商業地域	
準工業地域	

この地図は、令和５年３月１日現在の都市計画の概要を示したものです。（都市計画道路の整備済、未整備は令和４年９月末時点）計画内容の詳細については、栃木県県土整備部都市計画課までお問い合わせ下さい。

TEL.028 623 2480