

土砂災害警戒区域等の指定の公示に係る図書（その1）

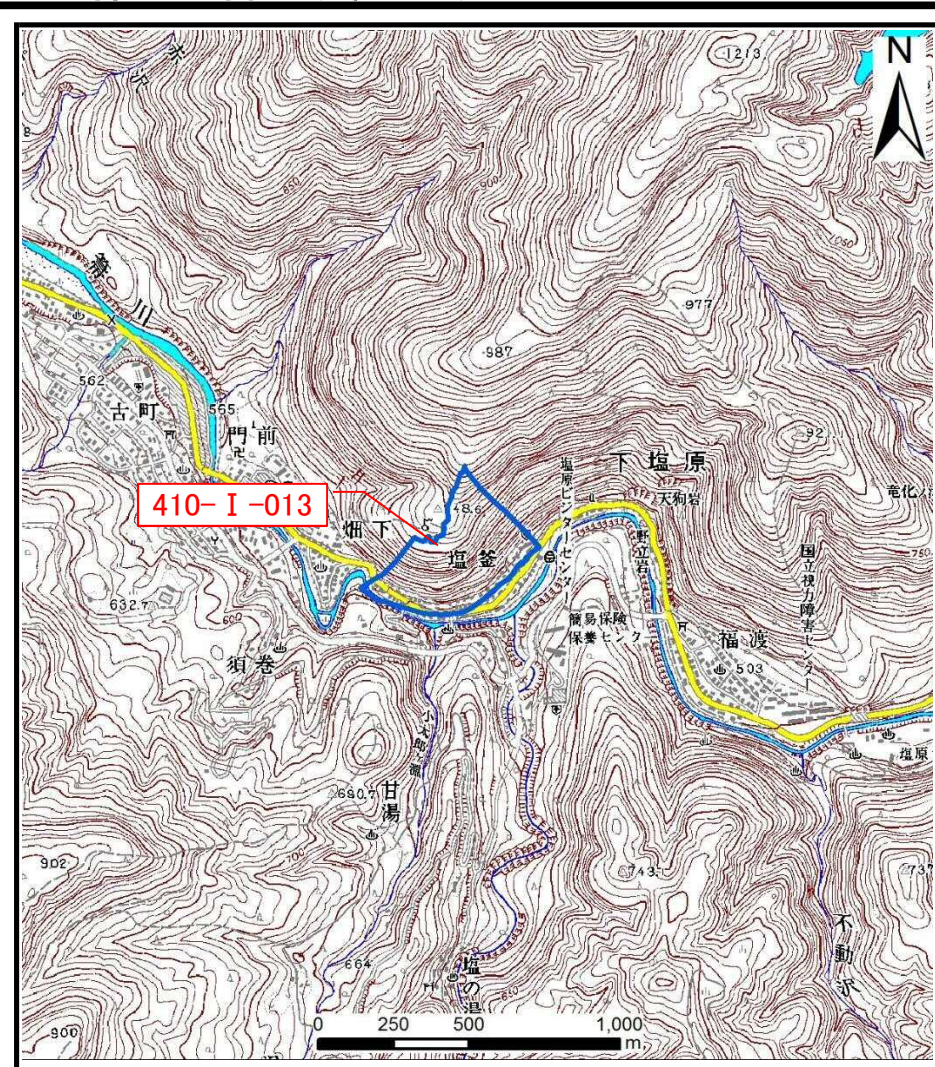

(1/200,000)



(1/25,000)

様式-1 (急)
土砂災害警戒区域・土砂災害特別警戒区域 位置図

| | |
|---------|------------|
| 自然現象の種類 | 急傾斜地の崩壊 |
| 箇所番号 | 410-I-013 |
| 箇所名 | 塩釜 |
| 所在地 | 栃木県那須塩原市塩原 |

この地図は、国土地理院長の承認を得て、同院発行の20万分の1・2万5千分の1の地形図を複製したものである。（認証番号 令元情復 第183号）

土砂災害警戒区域等の指定の公示に係る図書(その2)

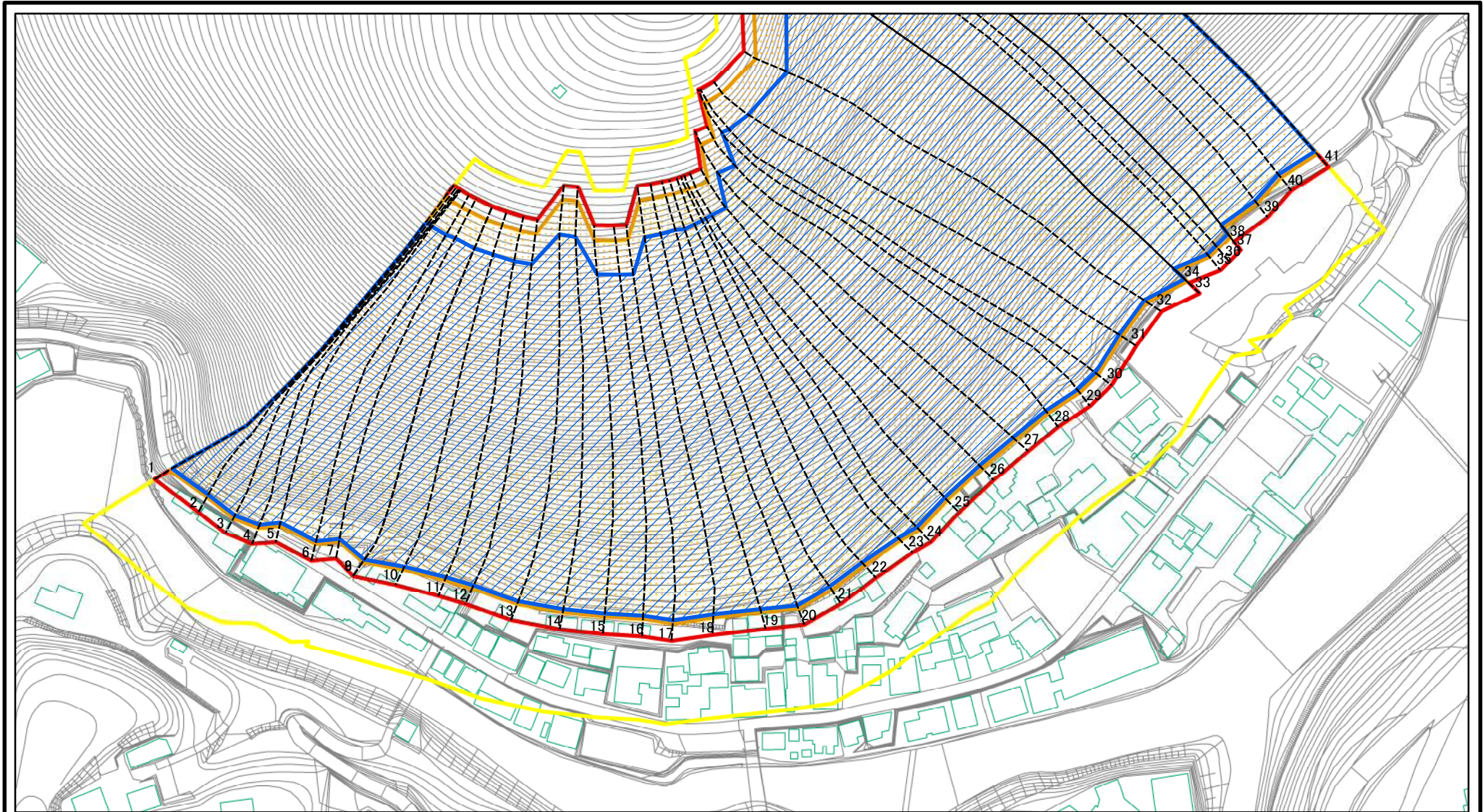

図中の数字は横断測線番号を示す

様式-2(急)

土砂災害警戒区域・土砂災害特別警戒区域
区域図(その1)

土砂災害防止法施行令第二条の基準に該当する区域

土砂災害防止法
施行令第三条の
基準に該当する
区域
土石等の(移動)高さが1m以下の場合、
土石等の移動による力が100kN/mを超える区域
土石等の堆積の高さが3mを超える区域
それ以外の区域



縮尺

1:2,500

自然現象
の種類

告示番号

告示年月日

急傾斜地の崩壊

第223号
第224号

平成18年3月27日

箇所番号

箇所名

所在地

410-I-013

塩釜

栃木県那須塩原市塩原

土砂災害警戒区域等の指定の公示に係る図書(その2)

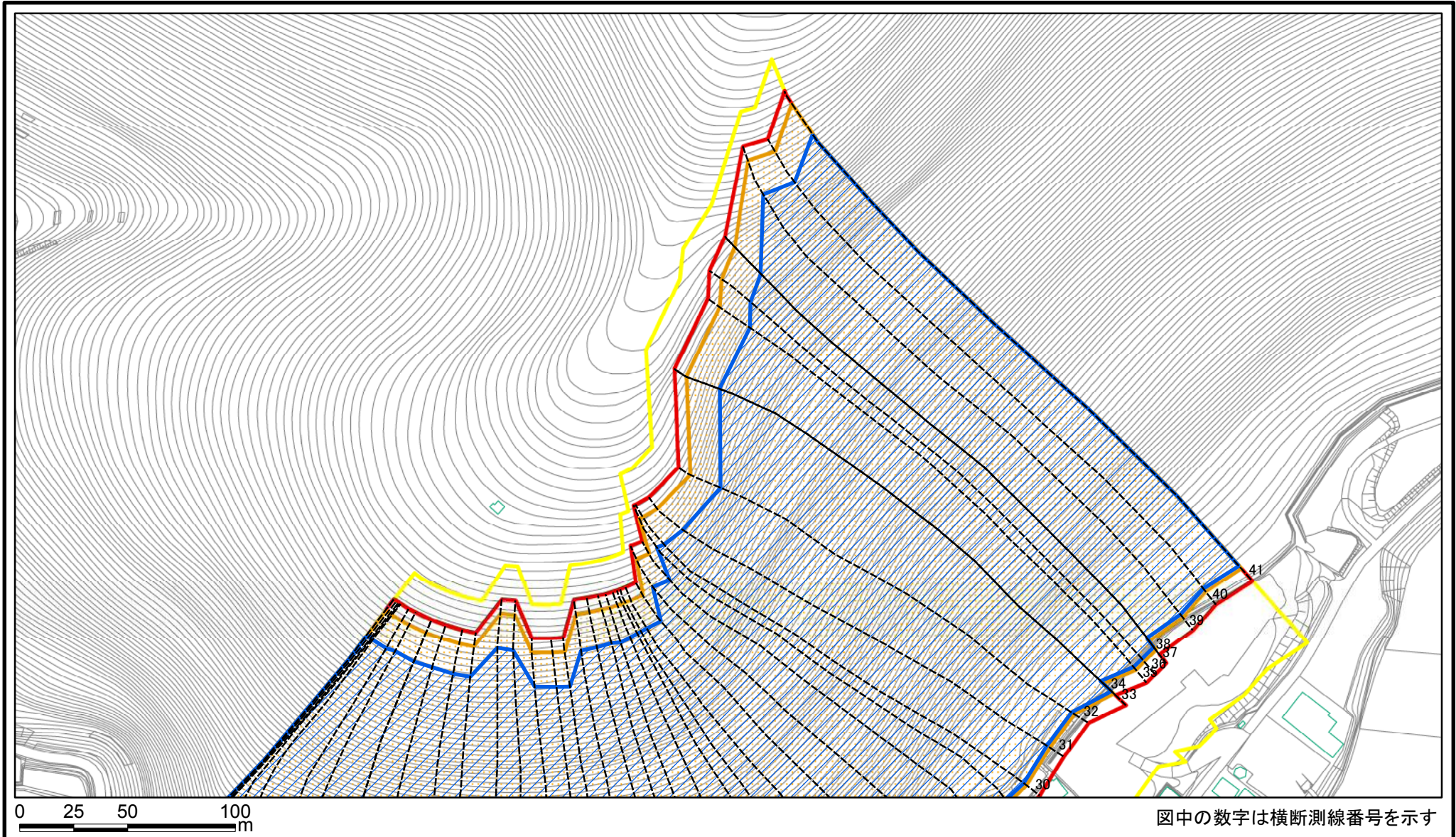

様式-2(急)

土砂災害警戒区域・土砂災害特別警戒区域
区域図(その1)

| | |
|-------------------------|--|
| 土砂災害防止法施行令第二条の基準に該当する区域 | |
| 土砂災害防止法施行令第三条の基準に該当する区域 | |
| それ以外の区域 | |

| | |
|---------|----|
| N | 縮尺 |
| 1:2,500 | |

| | | | |
|---------|----------------|------|------------|
| 自然現象の種類 | 急傾斜地の崩壊 | 箇所番号 | 410-I-013 |
| 告示番号 | 第223号 第224号 | 箇所名 | 塩釜 |
| 告示年月日 | 平成18年3月27日 | 所在地 | 栃木県那須塩原市塩原 |

土砂災害警戒区域等の指定の公示に係る図書(その2-1)

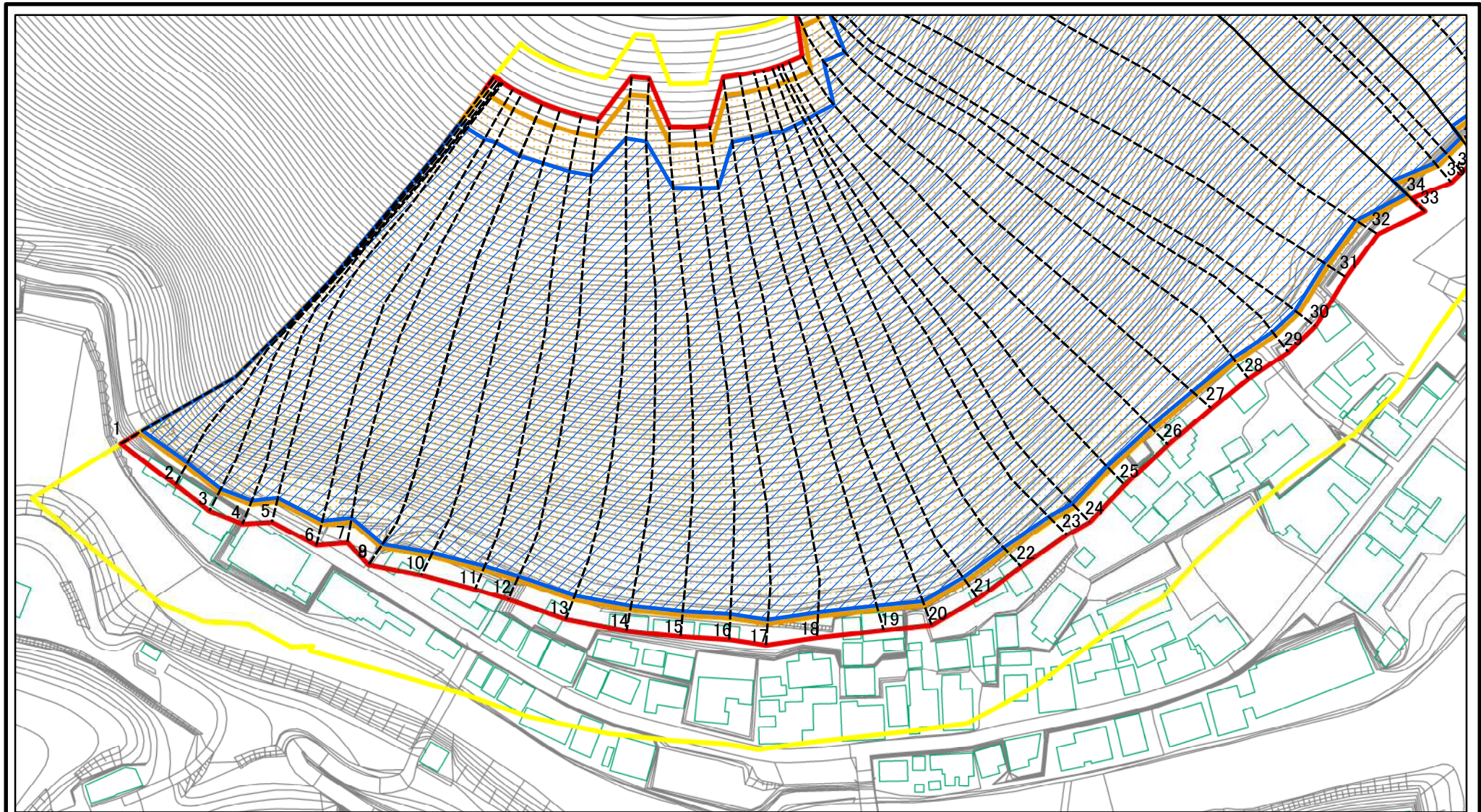

図中の数字は横断測線番号を示す

様式-2-1(急)

土砂災害警戒区域・土砂災害特別警戒区域
区域図(その2)

土砂災害防止法施行令第二条の基準に該当する区域

土砂災害防止法
施行令第三条の
基準に該当する
区域



縮尺

1:2,000

自然現象
の種類

告示番号

告示年月日

急傾斜地の崩壊

第223号
第224号

平成18年3月27日

箇所番号

箇所名

所在地

410-I-013

塩釜

栃木県那須塩原市塩原

土砂災害警戒区域等の指定の公示に係る図書(その2-1)

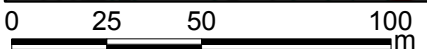
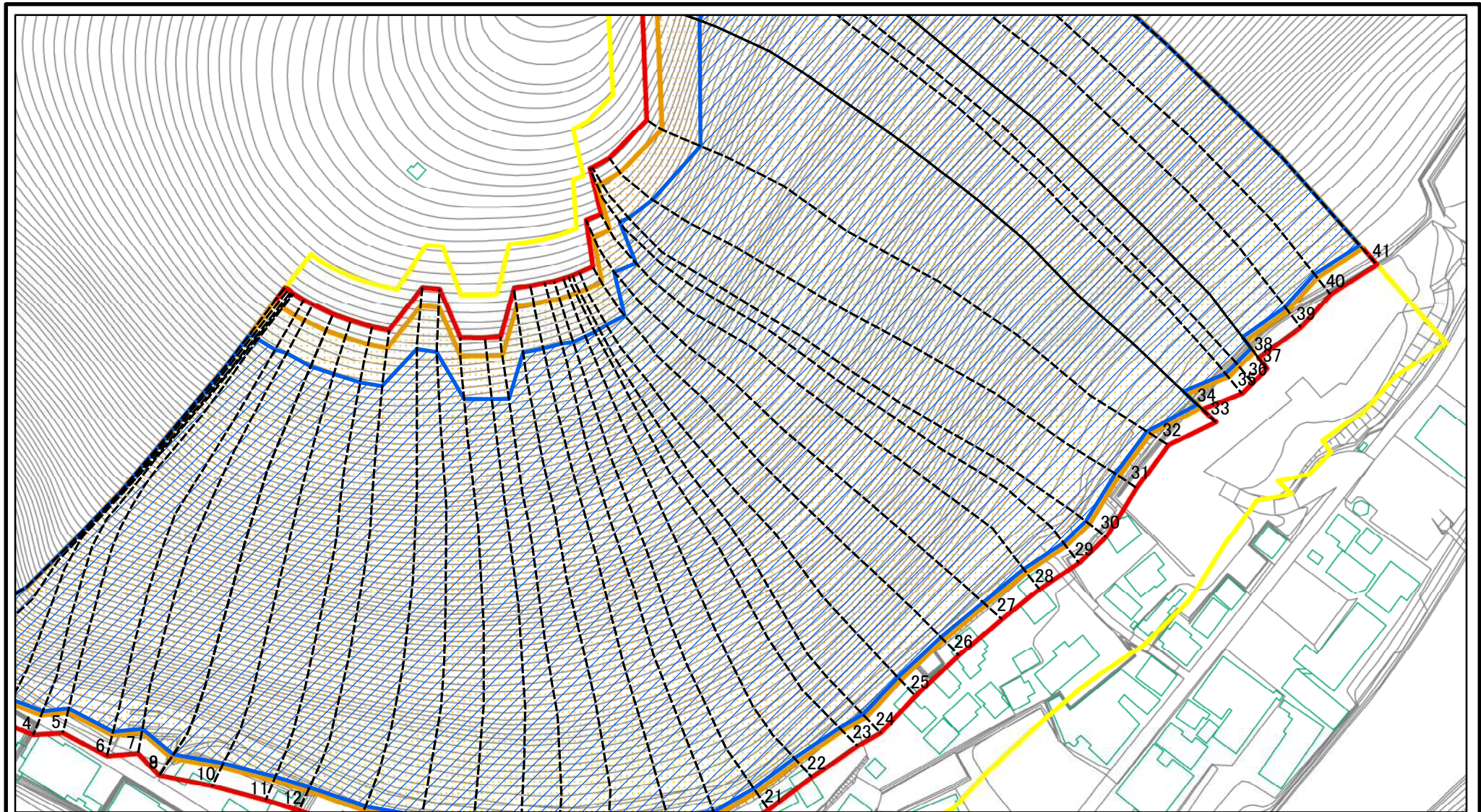

図中の数字は横断測線番号を示す

| | | | | | | | |
|--|---|--|--------------------|---------|----------------|------|------------|
| 様式-2-1(急) 土砂災害警戒区域・土砂災害特別警戒区域 区域図(その2) | 土砂災害防止法施行令第二条の基準に該当する区域 | | N 縮尺 1:2,000 | 自然現象の種類 | 急傾斜地の崩壊 | 箇所番号 | 410-I-013 |
| | 土砂災害防止法施行令第三条の基準に該当する区域 | | | 告示番号 | 第223号 第224号 | 箇所名 | 塩釜 |
| | 土砂等の(移動)高さが1m以下の場合、土砂等の移動による力が100kN/m ² を超える区域 | | | 告示年月日 | 平成18年3月27日 | 所在地 | 栃木県那須塩原市塩原 |
| | 土砂等の堆積の高さが3mを超える区域 | | | それ以外の区域 | | | |

土砂災害警戒区域等の指定の公示に係る図書(その2-1)

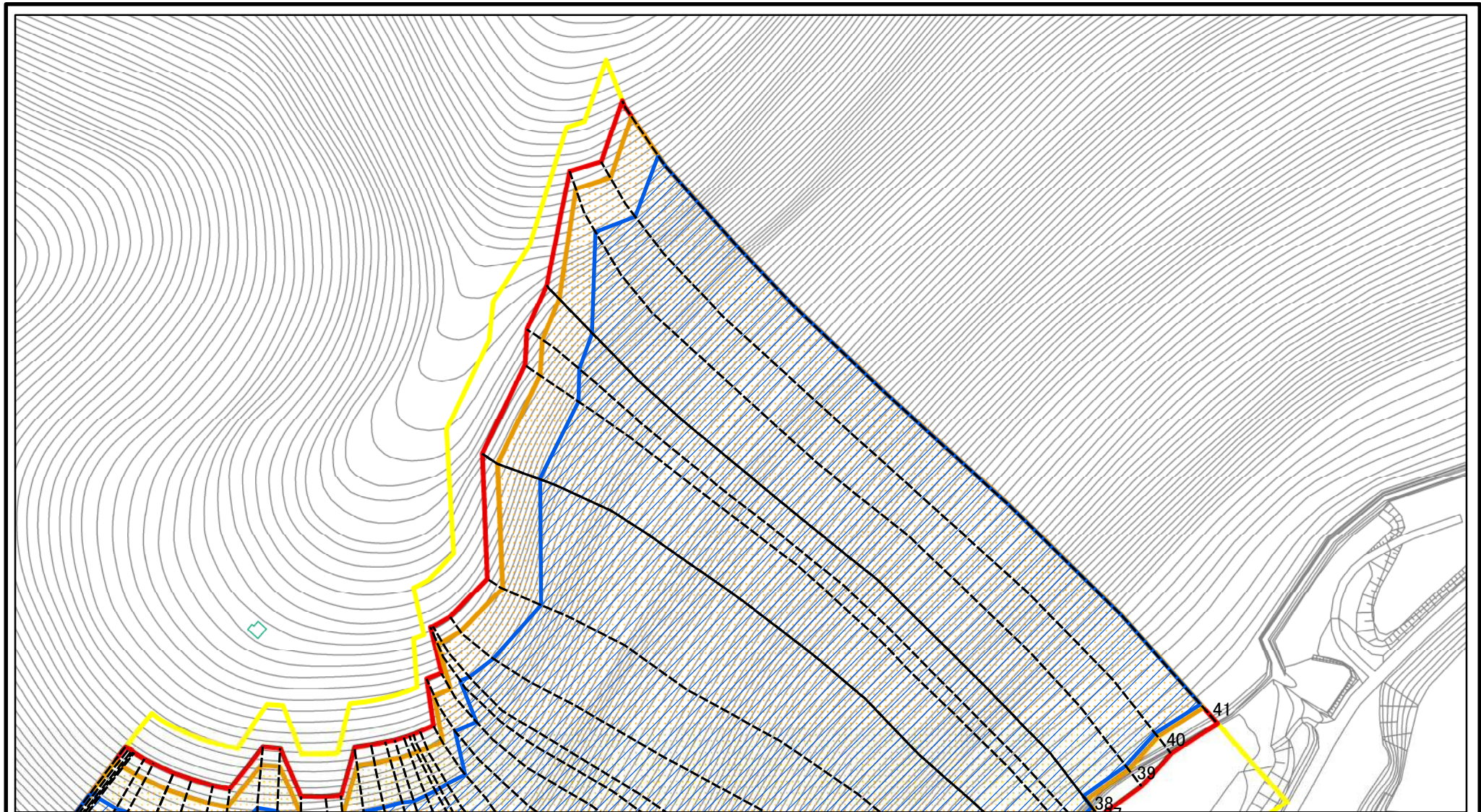

図中の数字は横断測線番号を示す

様式-2-1(急)

土砂災害警戒区域・土砂災害特別警戒区域
区域図(その2)

| | |
|---|--|
| 土砂災害防止法施行令第二条の基準に該当する区域 | |
| 土砂災害防止法施行令第三条の基準に該当する区域 | |
| 土砂等の(移動)高さが1m以下の場合、土砂等の移動による力が100kN/m ² を超える区域 | |
| 土砂等の堆積の高さが3mを超える区域 | |
| それ以外の区域 | |

| |
|---------|
| |
| 縮尺 |
| 1:2,000 |

| | | | |
|---------|----------------|------|------------|
| 自然現象の種類 | 急傾斜地の崩壊 | 箇所番号 | 410-I-013 |
| 告示番号 | 第223号 第224号 | 箇所名 | 塩釜 |
| 告示年月日 | 平成18年3月27日 | 所在地 | 栃木県那須塩原市塩原 |

土砂災害警戒区域等の指定の公示に係る図書(その2-2)

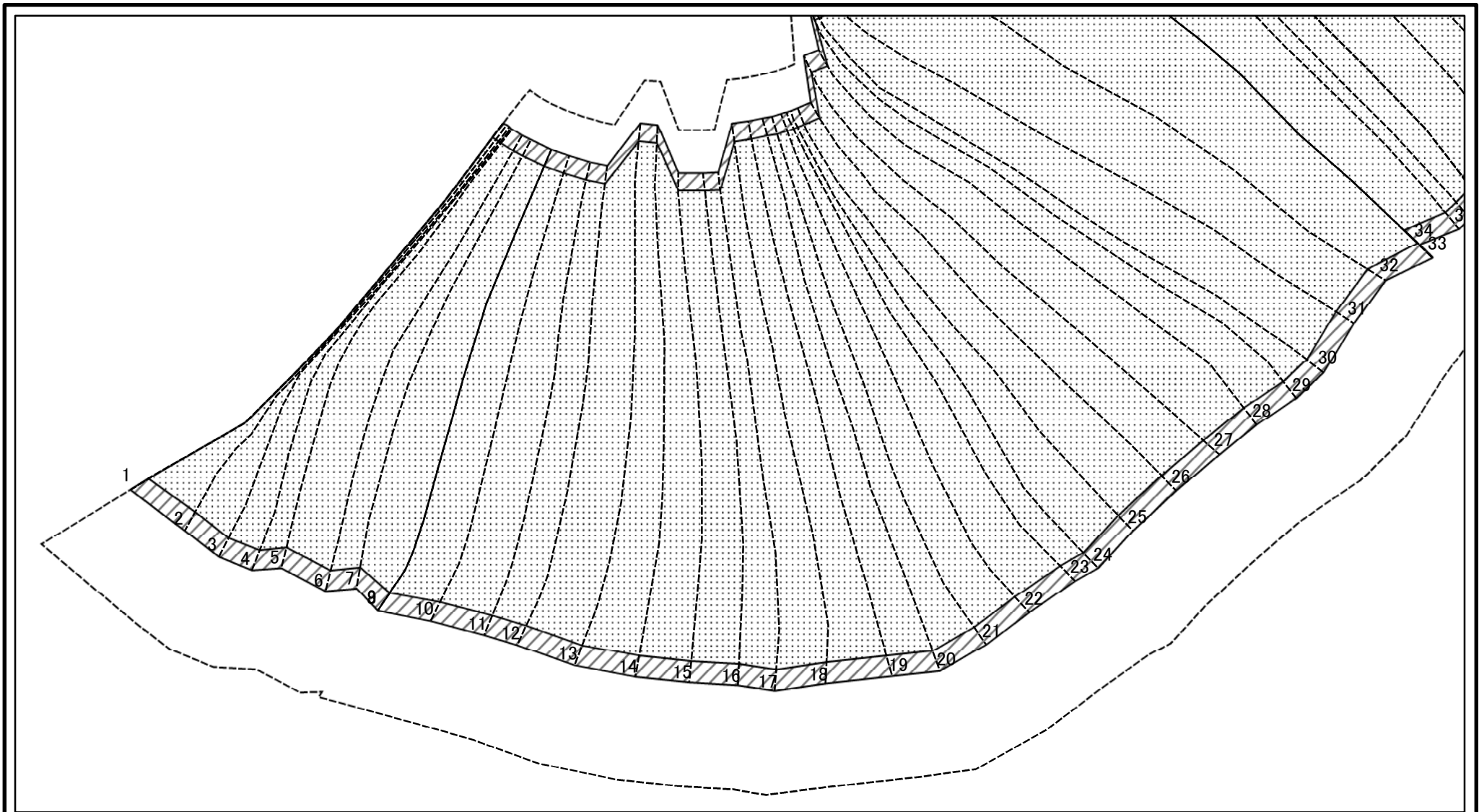

0 25 50 100
m

図中の数字は横断測線番号を示す

様式-2-2(急)
土砂災害特別警戒区域の区域区分図
(急傾斜地の崩壊に伴う土石等の移動により
建築物の地上部に作用すると想定される力)

| | |
|-------------------------|--|
| 土砂災害防止法施行令第二条の基準に該当する区域 | |
| 土砂災害防止法施行令第三条の基準に該当する区域 | |
| それ以外の区域 | |

| | |
|----|---------|
| 縮尺 | 1:2,000 |
|----|---------|

| | | | |
|---------|----------------|------|------------|
| 自然現象の種類 | 急傾斜地の崩壊 | 箇所番号 | 410-I-013 |
| 告示番号 | 第223号 第224号 | 箇所名 | 塩釜 |
| 告示年月日 | 平成18年3月27日 | 所在地 | 栃木県那須塩原市塩原 |

土砂災害警戒区域等の指定の公示に係る図書(その2-2)

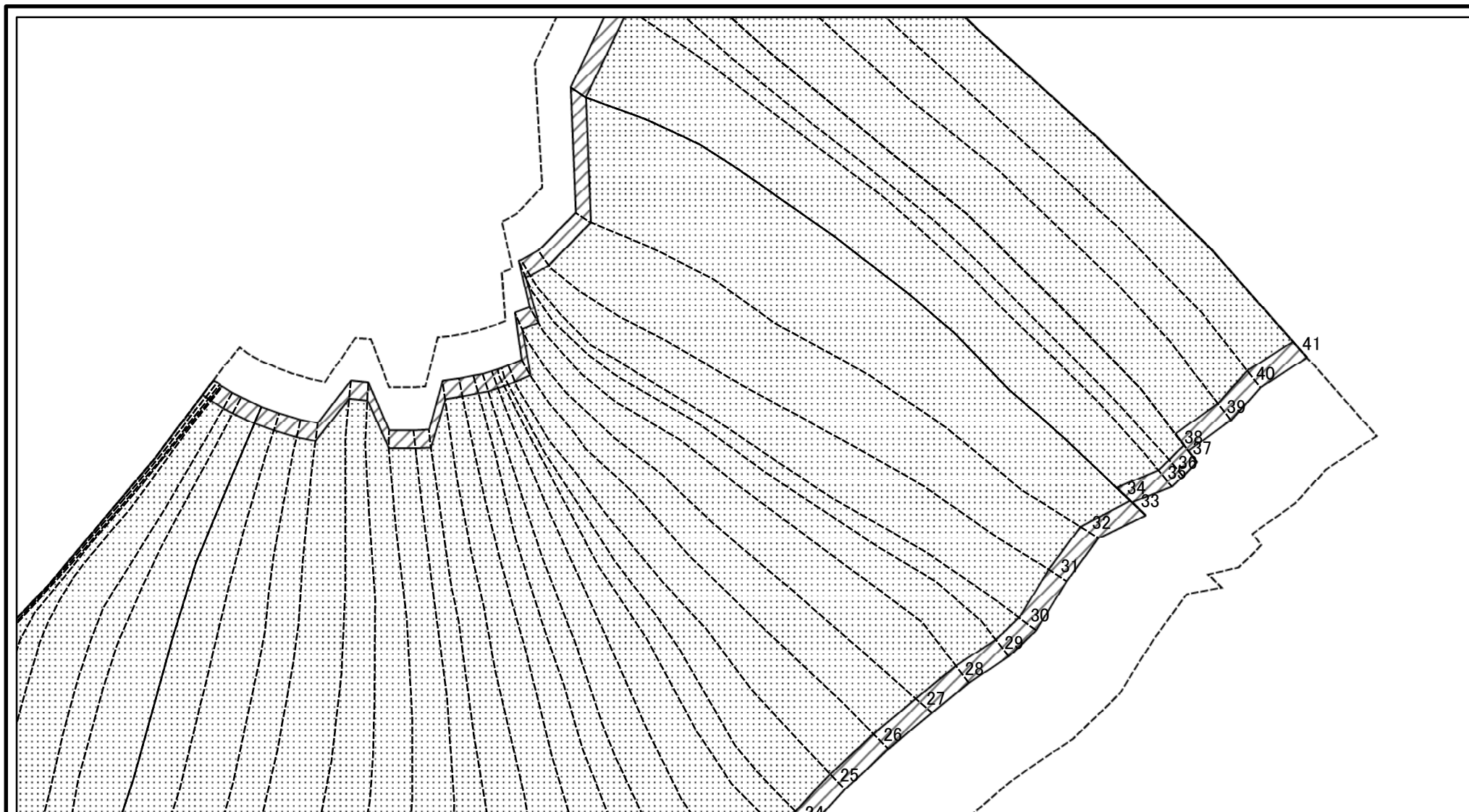

図中の数字は横断測線番号を示す

様式-2-2(急)
土砂災害特別警戒区域の区域区分図
(急傾斜地の崩壊に伴う土石等の移動により
建築物の地上部に作用すると想定される力)

| | |
|-------------------------|--|
| 土砂災害防止法施行令第二条の基準に該当する区域 | |
| 土砂災害防止法施行令第三条の基準に該当する区域 | |
| それ以外の区域 | |

| | |
|----|---------|
| 縮尺 | |
| | 1:2,000 |

| | | | |
|---------|----------------|------|------------|
| 自然現象の種類 | 急傾斜地の崩壊 | 箇所番号 | 410-I-013 |
| 告示番号 | 第223号 第224号 | 箇所名 | 塩釜 |
| 告示年月日 | 平成18年3月27日 | 所在地 | 栃木県那須塩原市塩原 |

土砂災害警戒区域等の指定の公示に係る図書(その2-2)

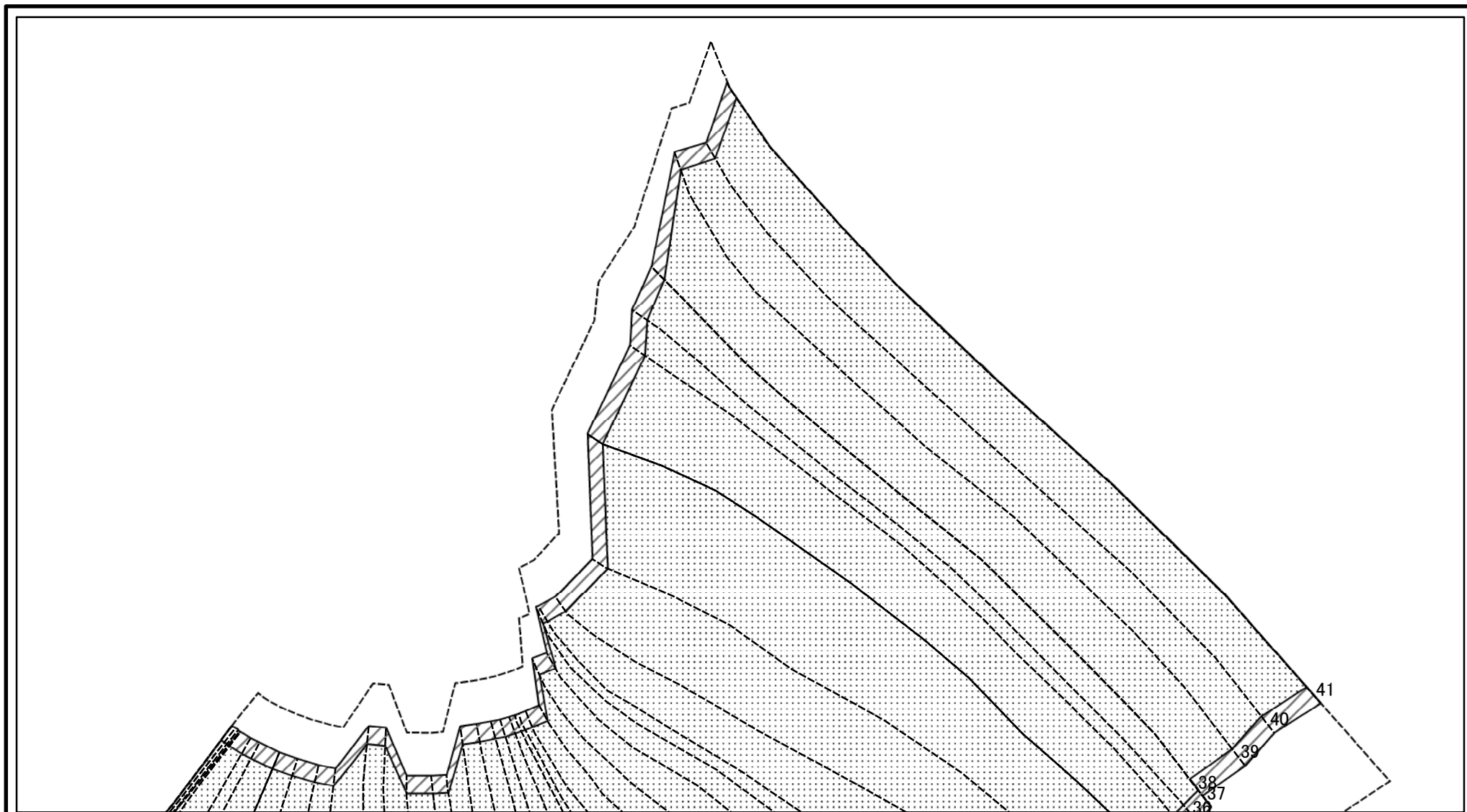

図中の数字は横断測線番号を示す

様式-2-2(急)
土砂災害特別警戒区域の区域区分図
(急傾斜地の崩壊に伴う土石等の移動により
建築物の地上部に作用すると想定される力)

| | |
|-------------------------|--|
| 土砂災害防止法施行令第二条の基準に該当する区域 | |
| 土砂災害防止法施行令第三条の基準に該当する区域 | |
| それ以外の区域 | |

| | |
|----|---------|
| 縮尺 | |
| | 1:2,000 |

| | | | |
|---------|----------------|------|------------|
| 自然現象の種類 | 急傾斜地の崩壊 | 箇所番号 | 410-I-013 |
| 告示番号 | 第223号 第224号 | 箇所名 | 塩釜 |
| 告示年月日 | 平成18年3月27日 | 所在地 | 栃木県那須塩原市塩原 |

土砂災害警戒区域等の指定の公示に係る図書(その2-3)

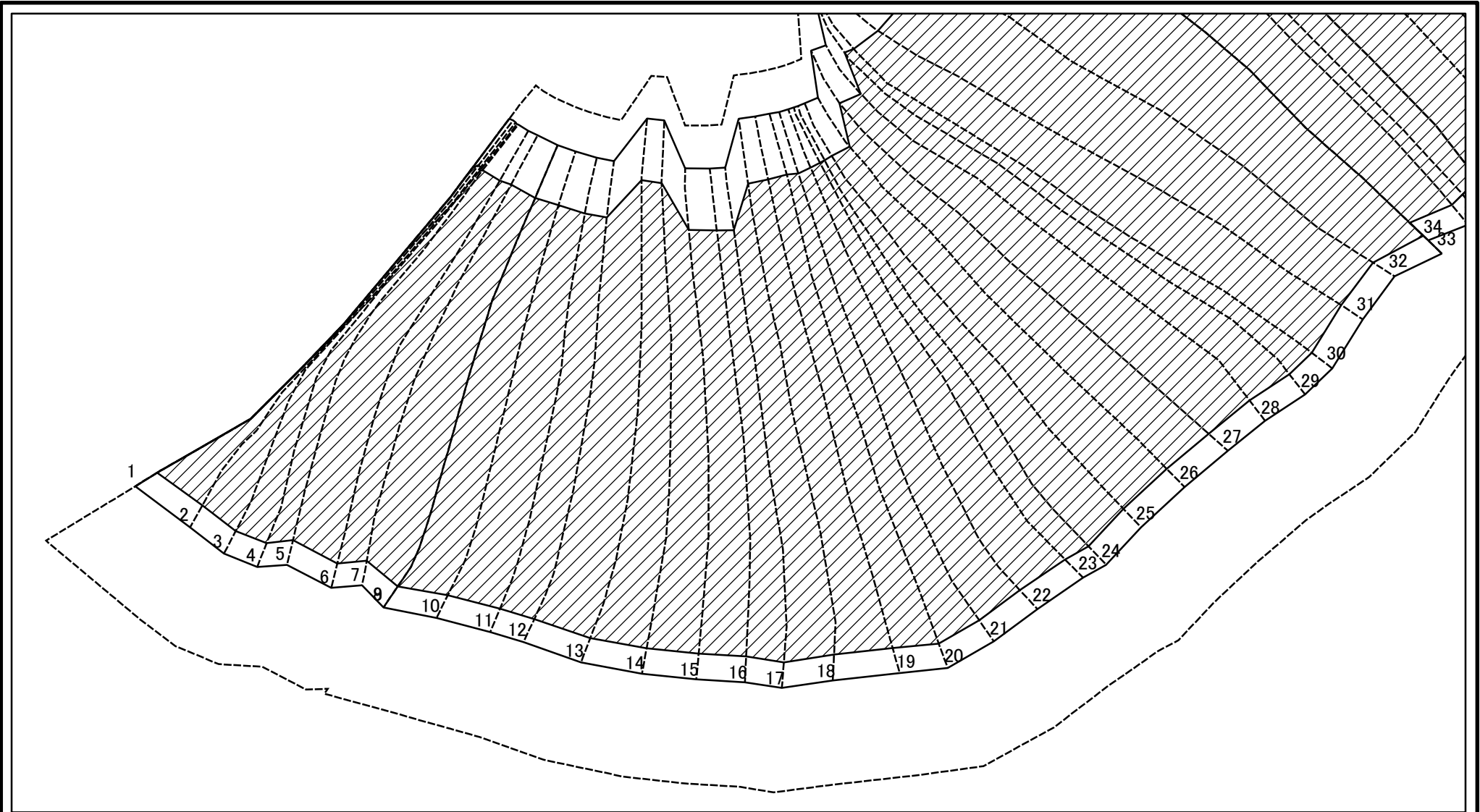

図中の数字は横断測線番号を示す

様式-2-3(急)
土砂災害特別警戒区域の区域区分図
(急傾斜地の崩壊に伴う土石等の堆積により
建築物の地上部に作用すると想定される力)

土砂災害防止法施行令第二条の基準に該当する区域



土砂災害防止法
施行令第三条の
基準に該当する
区域

土石等の堆積の高さが3mを超える区域



それ以外の区域



縮尺

1:2,000

自然現象
の種類

急傾斜地の崩壊

告示番号

第223号
第224号

告示年月日

平成18年3月27日

箇所番号

410-I-013

箇所名

塩釜

所在地

栃木県那須塩原市塩原

土砂災害警戒区域等の指定の公示に係る図書(その2-3)

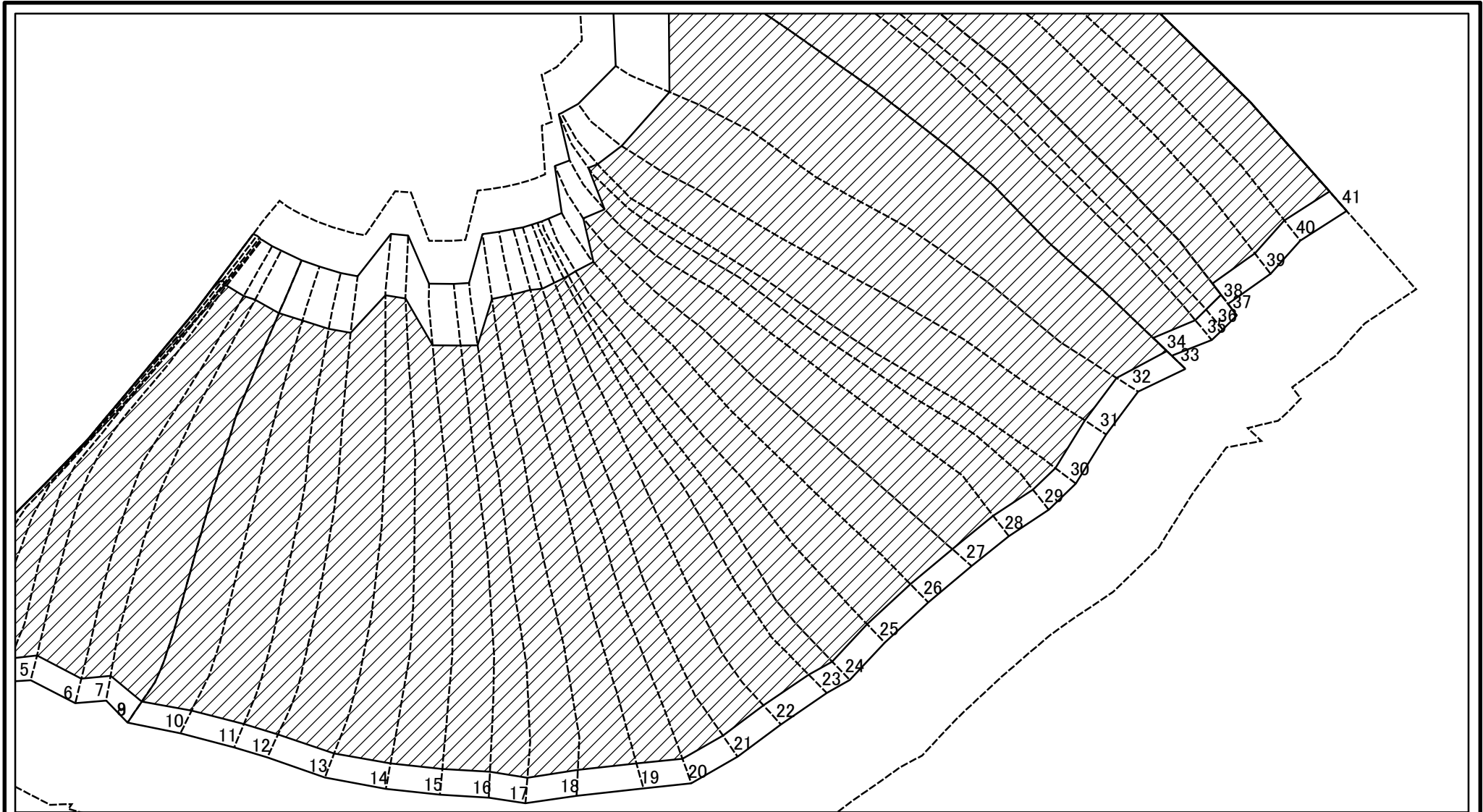

図中の数字は横断測線番号を示す

様式-2-3(急)
土砂災害特別警戒区域の区域区分図
(急傾斜地の崩壊に伴う土石等の堆積により
建築物の地上部に作用すると想定される力)

土砂災害防止法施行令第二条の基準に該当する区域



土砂災害防止法
施行令第三条の
基準に該当する
区域



それ以外の区域



縮尺

1:2,000

自然現象
の種類

急傾斜地の崩壊

箇所番号

410-I-013

告示番号

第223号
第224号

箇所名

塩釜

告示年月日

平成18年3月27日

所在地

栃木県那須塩原市塩原

土砂災害警戒区域等の指定の公示に係る図書(その2-3)

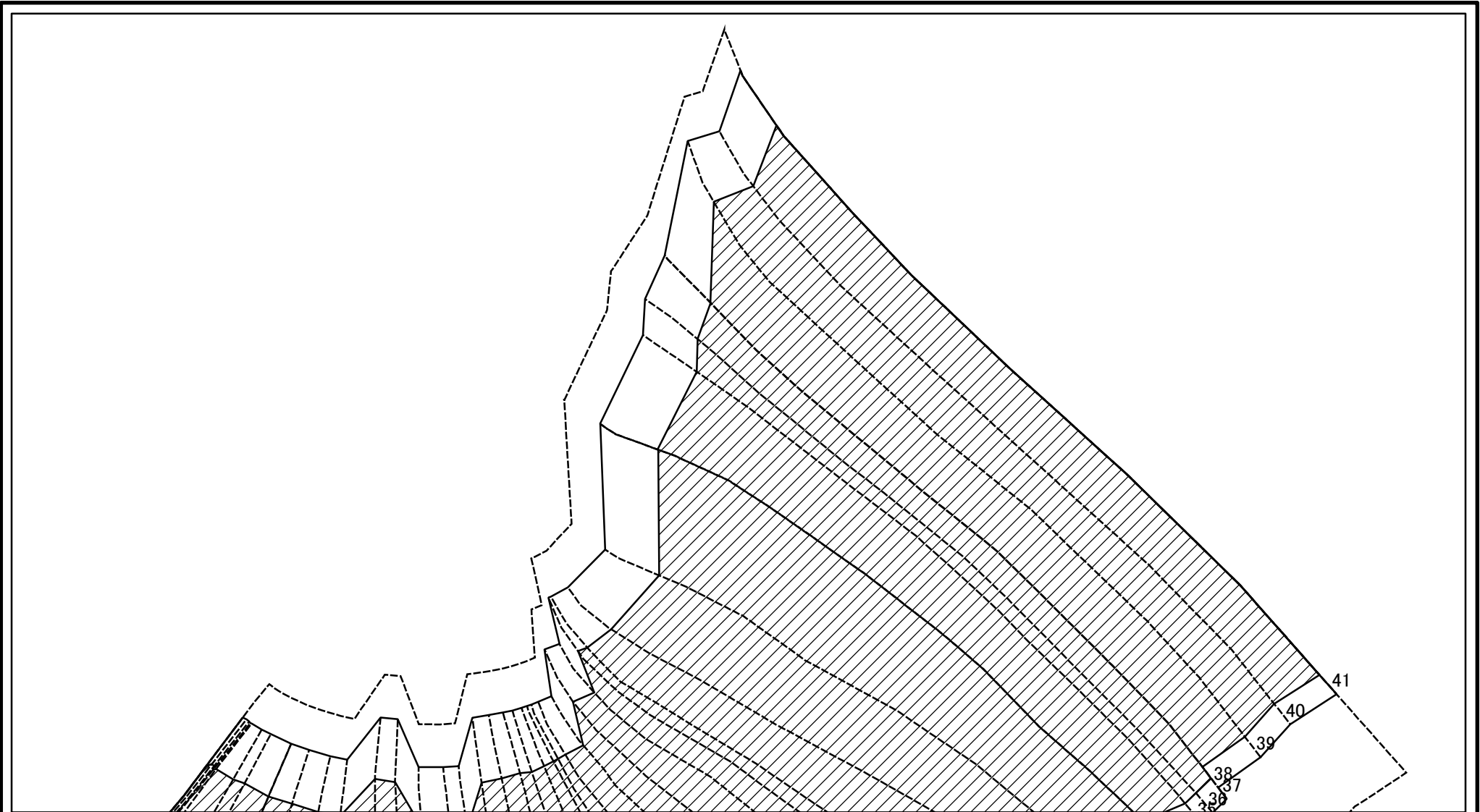

図中の数字は横断測線番号を示す

様式-2-3(急)
土砂災害特別警戒区域の区域区分図
(急傾斜地の崩壊に伴う土石等の堆積により
建築物の地上部に作用すると想定される力)

土砂災害防止法施行令第二条の基準に該当する区域



自然現象
の種類

急傾斜地の崩壊

箇所番号

410-I-013

土砂災害防止法
施行令第三条の
基準に該当する
区域



縮尺

告示番号

第223号
第224号

箇所名

塩釜

それ以外の区域



1:2,000

告示年月日

平成18年3月27日

所在地

栃木県那須塩原市塩原

土砂災害警戒区域等の指定の公示に係る図書(その3)(案)

| 横断測線の区間 | 土石等の移動により建築物の地上部に作用すると想定される力 | | | | 土石等の堆積により建築物の地上部に作用すると想定される力 | | | | 横断測線の区間 | 土石等の移動により建築物の地上部に作用すると想定される力 | | | | 土石等の堆積により建築物の地上部に作用すると想定される力 | | | |
|---------|---|---------------|---------------------------------------|---------------|---------------------------------------|---------------|---------------------------------------|---------------|---------|---|---------------|---------------------------------------|---------------|---------------------------------------|---------------|---------------------------------------|---------------|
| | 土石等の(移動)高さが1m以下の場合、土石等の移動による力が100kN/m ² を超える区域 | | それ以外の区域 | | 土石等の堆積の高さが3mを超える区域 | | それ以外の区域 | | | 土石等の(移動)高さが1m以下の場合、土石等の移動による力が100kN/m ² を超える区域 | | それ以外の区域 | | 土石等の堆積の高さが3mを超える区域 | | それ以外の区域 | |
| | 力の大きさのうち最大のもの (kN/m ²) | 土石等の高さ (m) | 力の大きさのうち最大のもの (kN/m ²) | 土石等の高さ (m) | 力の大きさのうち最大のもの (kN/m ²) | 土石等の高さ (m) | 力の大きさのうち最大のもの (kN/m ²) | 土石等の高さ (m) | | 力の大きさのうち最大のもの (kN/m ²) | 土石等の高さ (m) | 力の大きさのうち最大のもの (kN/m ²) | 土石等の高さ (m) | 力の大きさのうち最大のもの (kN/m ²) | 土石等の高さ (m) | 力の大きさのうち最大のもの (kN/m ²) | 土石等の高さ (m) |
| 1 ~ 2 | 167.80 | 1.00 | 100.00 | 1.00 | 22.49 | 4.45 | 15.16 | 3.00 | 27 ~ 28 | 167.91 | 1.00 | 100.00 | 1.00 | 21.96 | 4.35 | 15.16 | 3.00 |
| 2 ~ 3 | 167.66 | 1.00 | 100.00 | 1.00 | 22.49 | 4.45 | 15.16 | 3.00 | 28 ~ 29 | 167.87 | 1.00 | 100.00 | 1.00 | 21.88 | 4.33 | 15.16 | 3.00 |
| 3 ~ 4 | 167.91 | 1.00 | 100.00 | 1.00 | 22.39 | 4.43 | 15.16 | 3.00 | 29 ~ 30 | 167.67 | 1.00 | 100.00 | 1.00 | 21.68 | 4.29 | 15.16 | 3.00 |
| 4 ~ 5 | 167.91 | 1.00 | 100.00 | 1.00 | 22.25 | 4.40 | 15.16 | 3.00 | 30 ~ 31 | 167.82 | 1.00 | 100.00 | 1.00 | 21.80 | 4.31 | 15.16 | 3.00 |
| 5 ~ 6 | 167.83 | 1.00 | 100.00 | 1.00 | 22.34 | 4.42 | 15.16 | 3.00 | 31 ~ 32 | 167.90 | 1.00 | 100.00 | 1.00 | 21.93 | 4.34 | 15.16 | 3.00 |
| 6 ~ 7 | 167.74 | 1.00 | 100.00 | 1.00 | 22.62 | 4.47 | 15.16 | 3.00 | 32 ~ 33 | 167.90 | 1.00 | 100.00 | 1.00 | 21.93 | 4.34 | 15.16 | 3.00 |
| 7 ~ 8 | 167.73 | 1.00 | 100.00 | 1.00 | 22.62 | 4.47 | 15.16 | 3.00 | 33 ~ 34 | 167.21 | 1.00 | 100.00 | 1.00 | 21.44 | 4.24 | 15.16 | 3.00 |
| 8 ~ 9 | 167.27 | 1.00 | 100.00 | 1.00 | 22.34 | 4.42 | 15.16 | 3 | 34 ~ 35 | 167.21 | 1.00 | 100.00 | 1.00 | 21.44 | 4.24 | 15.16 | 3.00 |
| 9 ~ 10 | 167.73 | 1.00 | 100.00 | 1.00 | 22.50 | 4.45 | 15.16 | 3.00 | 35 ~ 36 | 166.44 | 1.00 | 100.00 | 1.00 | 21.19 | 4.19 | 15.16 | 3.00 |
| 10 ~ 11 | 167.66 | 1.00 | 100.00 | 1.00 | 22.50 | 4.45 | 15.16 | 3.00 | 36 ~ 37 | 165.85 | 1.00 | 100.00 | 1.00 | 21.03 | 4.16 | 15.16 | 3.00 |
| 11 ~ 12 | 167.66 | 1.00 | 100.00 | 1.00 | 22.46 | 4.44 | 15.16 | 3.00 | 37 ~ 38 | 165.98 | 1.00 | 100.00 | 1.00 | 21.07 | 4.17 | 15.16 | 3.00 |
| 12 ~ 13 | 167.67 | 1.00 | 100.00 | 1.00 | 22.46 | 4.44 | 15.16 | 3.00 | 38 ~ 39 | 165.74 | 1.00 | 100.00 | 1.00 | 21.01 | 4.16 | 15.16 | 3.00 |
| 13 ~ 14 | 167.67 | 1.00 | 100.00 | 1.00 | 21.68 | 4.29 | 15.16 | 3.00 | 39 ~ 40 | 166.58 | 1.00 | 100.00 | 1.00 | 21.23 | 4.20 | 15.16 | 3.00 |
| 14 ~ 15 | 167.66 | 1.00 | 100.00 | 1.00 | 21.68 | 4.29 | 15.16 | 3.00 | 40 ~ 41 | 166.58 | 1.00 | 100.00 | 1.00 | 21.23 | 4.20 | 15.16 | 3.00 |
| 15 ~ 16 | 167.66 | 1.00 | 100.00 | 1.00 | 21.68 | 4.29 | 15.16 | 3.00 | ~ | | | | | | | | |
| 16 ~ 17 | 167.55 | 1.00 | 100.00 | 1.00 | 21.61 | 4.27 | 15.16 | 3.00 | ~ | | | | | | | | |
| 17 ~ 18 | 167.30 | 1.00 | 100.00 | 1.00 | 21.48 | 4.25 | 15.16 | 3.00 | ~ | | | | | | | | |
| 18 ~ 19 | 166.79 | 1.00 | 100.00 | 1.00 | 21.29 | 4.21 | 15.16 | 3.00 | ~ | | | | | | | | |
| 19 ~ 20 | 167.25 | 1.00 | 100.00 | 1.00 | 21.46 | 4.25 | 15.16 | 3.00 | ~ | | | | | | | | |
| 20 ~ 21 | 167.25 | 1.00 | 100.00 | 1.00 | 21.46 | 4.25 | 15.16 | 3.00 | ~ | | | | | | | | |
| 21 ~ 22 | 167.48 | 1.00 | 100.00 | 1.00 | 21.57 | 4.27 | 15.16 | 3.00 | ~ | | | | | | | | |
| 22 ~ 23 | 167.72 | 1.00 | 100.00 | 1.00 | 21.72 | 4.30 | 15.16 | 3.00 | ~ | | | | | | | | |
| 23 ~ 24 | 167.85 | 1.00 | 100.00 | 1.00 | 21.85 | 4.32 | 15.16 | 3.00 | ~ | | | | | | | | |
| 24 ~ 25 | 167.92 | 1.00 | 100.00 | 1.00 | 22.02 | 4.36 | 15.16 | 3.00 | ~ | | | | | | | | |
| 25 ~ 26 | 167.92 | 1.00 | 100.00 | 1.00 | 22.17 | 4.39 | 15.16 | 3.00 | ~ | | | | | | | | |
| 26 ~ 27 | 167.91 | 1.00 | 100.00 | 1.00 | 22.17 | 4.39 | 15.16 | 3.00 | ~ | | | | | | | | |

| | | | | |
|--------------------------------------|---------|----------------|------|-------------|
| 様式-3(急) 建築物の構造の規制に必要な衝撃に関する事項 | 自然現象の種類 | 急傾斜地の崩壊 | 箇所番号 | 410- I -013 |
| | 告示番号 | 第223号 第224号 | 箇所名 | 塩釜 |
| | 告示年月日 | 平成18年3月27日 | 所在地 | 栃木県那須塩原市塩原 |