

土砂災害警戒区域等の指定の公示に係る図書(その1)

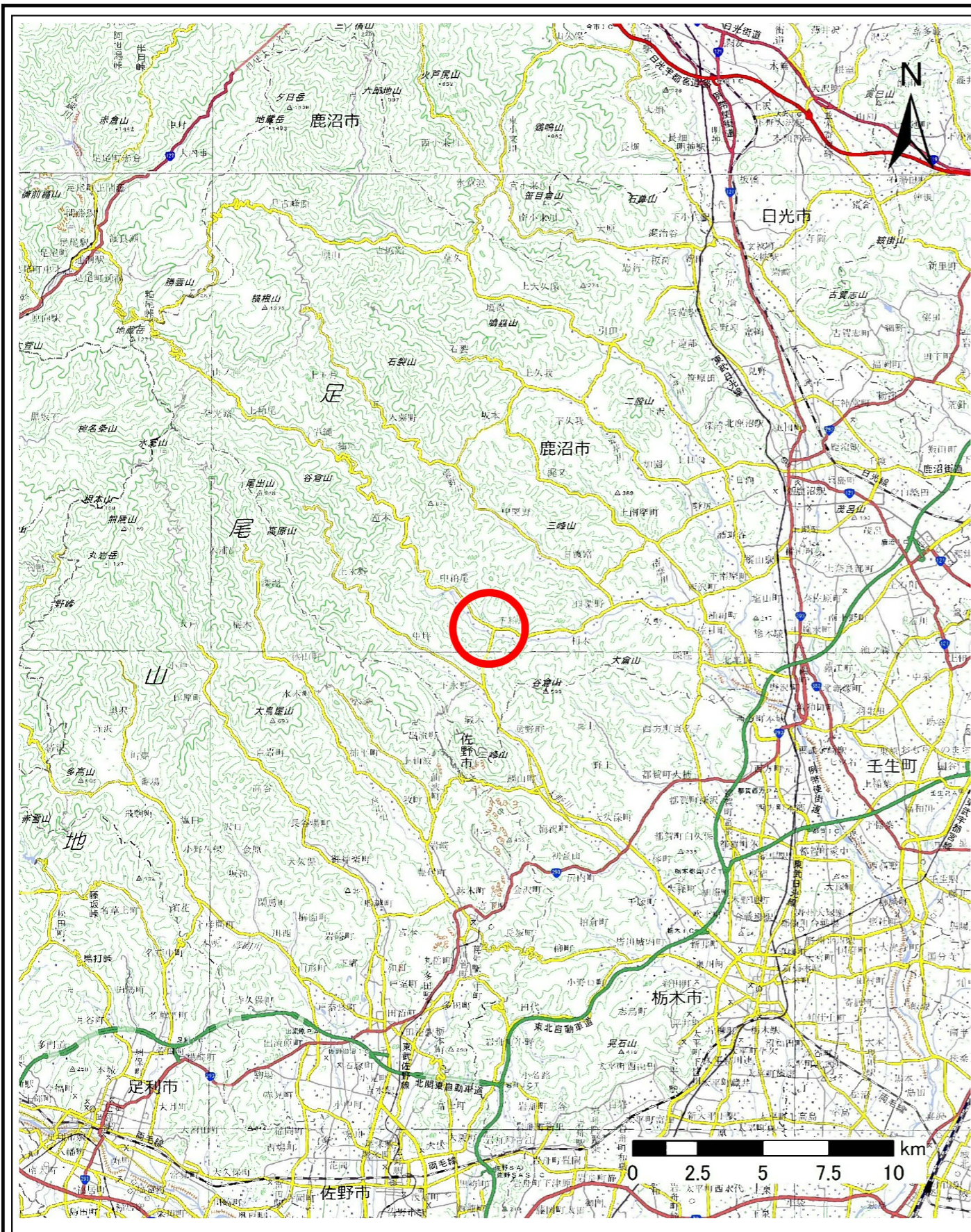

(1/200,000)

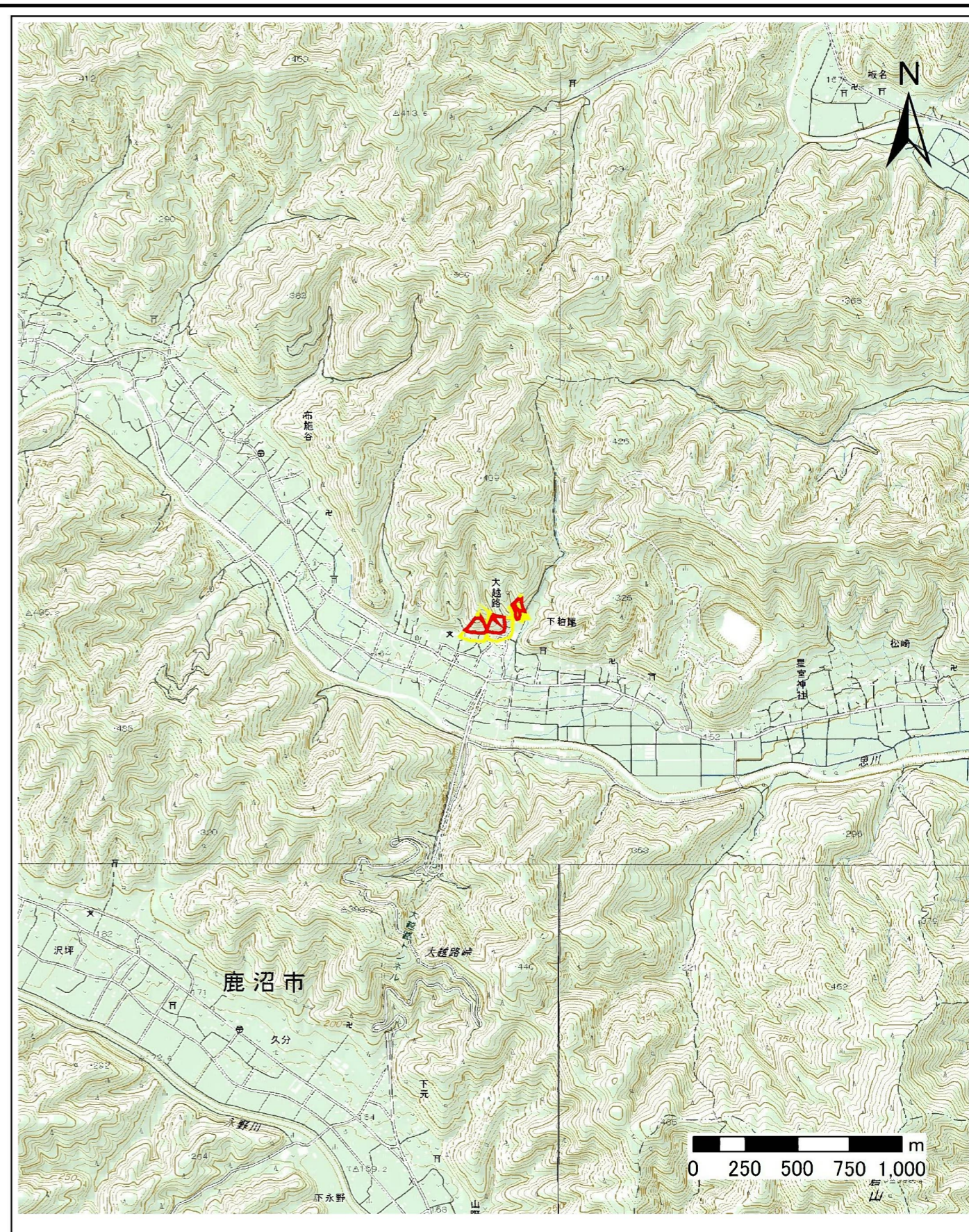

(1/25,000)

様式-1(急)
土砂災害警戒区域・土砂災害特別警戒区域
位置図

| | |
|---------|------------|
| 自然現象の種類 | 急傾斜地の崩壊 |
| 箇所番号 | 322-I-018 |
| 箇所名 | 大越路C |
| 所在地 | 鹿沼市下粕尾字大越路 |

「この地図は、国土地理院長の承認を得て、同院発行の電子地形図25000及び電子地形図20万を複製したものである。(承認番号 令元情復、第317号)」

土砂災害警戒区域等の指定の公示に係る図書(その2)

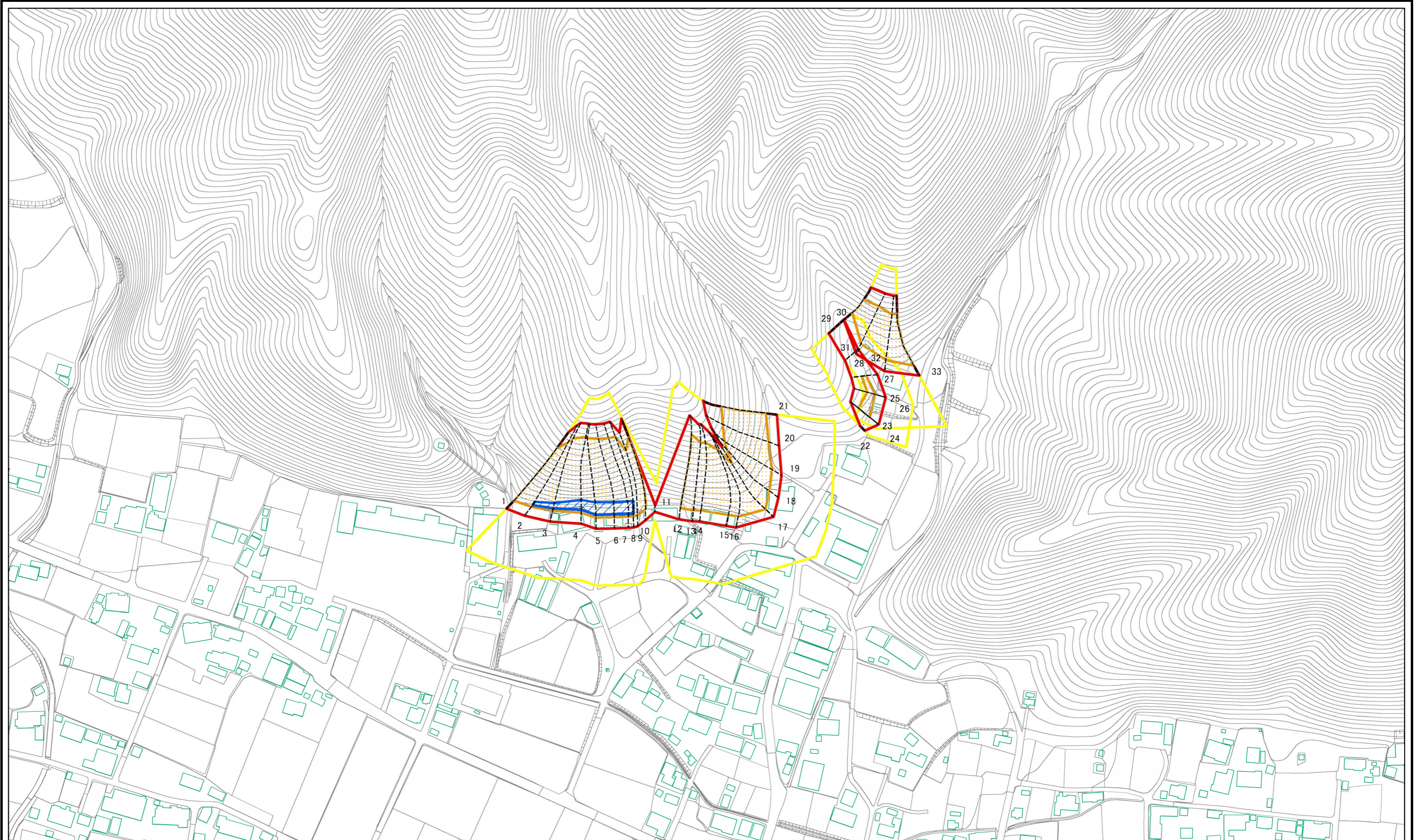

0 25 50 100
m

図中の数字は横断測線番号を示す

様式-2(急)
土砂災害警戒区域・土砂災害特別警戒区域
区域図(その1)

| | | |
|---|--|--------------------|
| 土砂災害防止法施行令第二条の基準に該当する区域 | | N 縮尺 1:2,500 |
| 土砂災害防止法施行令第三条の基準に該当する区域 | | |
| 土砂等の(移動)高さが1m以下の場合、土砂等の移動による力が100kN/mを超える区域 | | |
| 土砂等の堆積の高さが3mを超える区域 それ以外の区域 | | |

| | | | |
|---------|------------------------|------|------------|
| 自然現象の種類 | 急傾斜地の崩壊 | 箇所番号 | 322-I-018 |
| 告示番号 | 警戒区域564号 特別警戒区域565号 | 箇所名 | 大越路C |
| 告示年月日 | 令和3年11月9日 | 所在地 | 鹿沼市下粕尾字大越路 |

参考資料

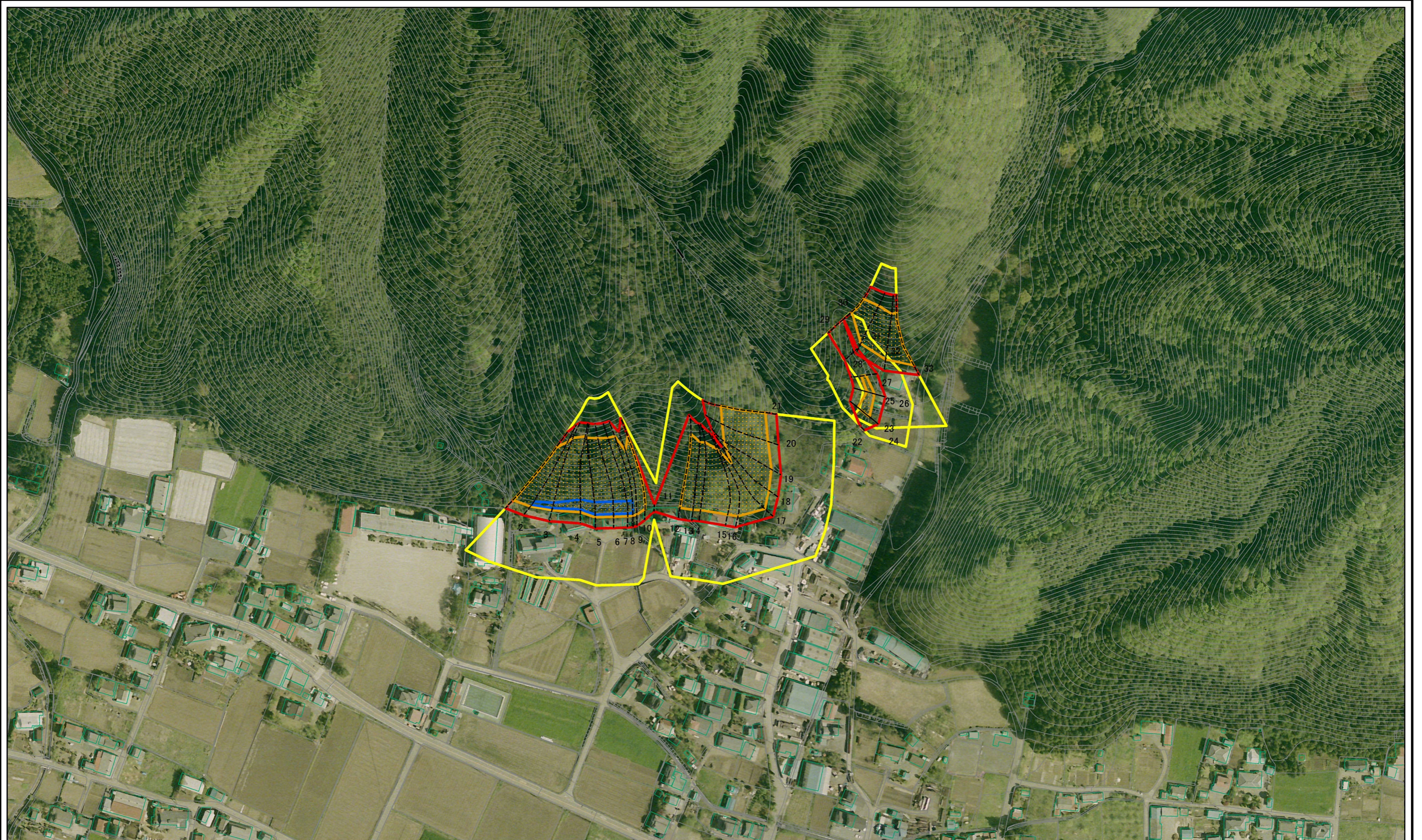

0 25 50 100
m

図中の数字は横断測線番号を示す

| | | | | | | | |
|------|---|--|--------------------|-----------|------------------------|------------|-----------|
| 参考資料 | 土砂災害防止法施行令第二条の基準に該当する区域 | | N 縮尺 1:2,500 | 自然現象の種類 | 急傾斜地の崩壊 | 箇所番号 | 322-I-018 |
| | 土砂災害防止法施行令第三条の基準に該当する区域 | | | 告示番号 | 警戒区域564号 特別警戒区域565号 | 箇所名 | 大越路C |
| | 土砂等の(移動)高さが1m以下の場合、土砂等の移動による力が100kN/m ² を超える区域 | | 告示年月日 | 令和3年11月9日 | 所在地 | 鹿沼市下粕尾字大越路 | |
| | 土砂等の堆積の高さが3mを超える区域 それ以外の区域 | | | | | | |

土砂災害警戒区域等の指定の公示に係る図書(その2-2)

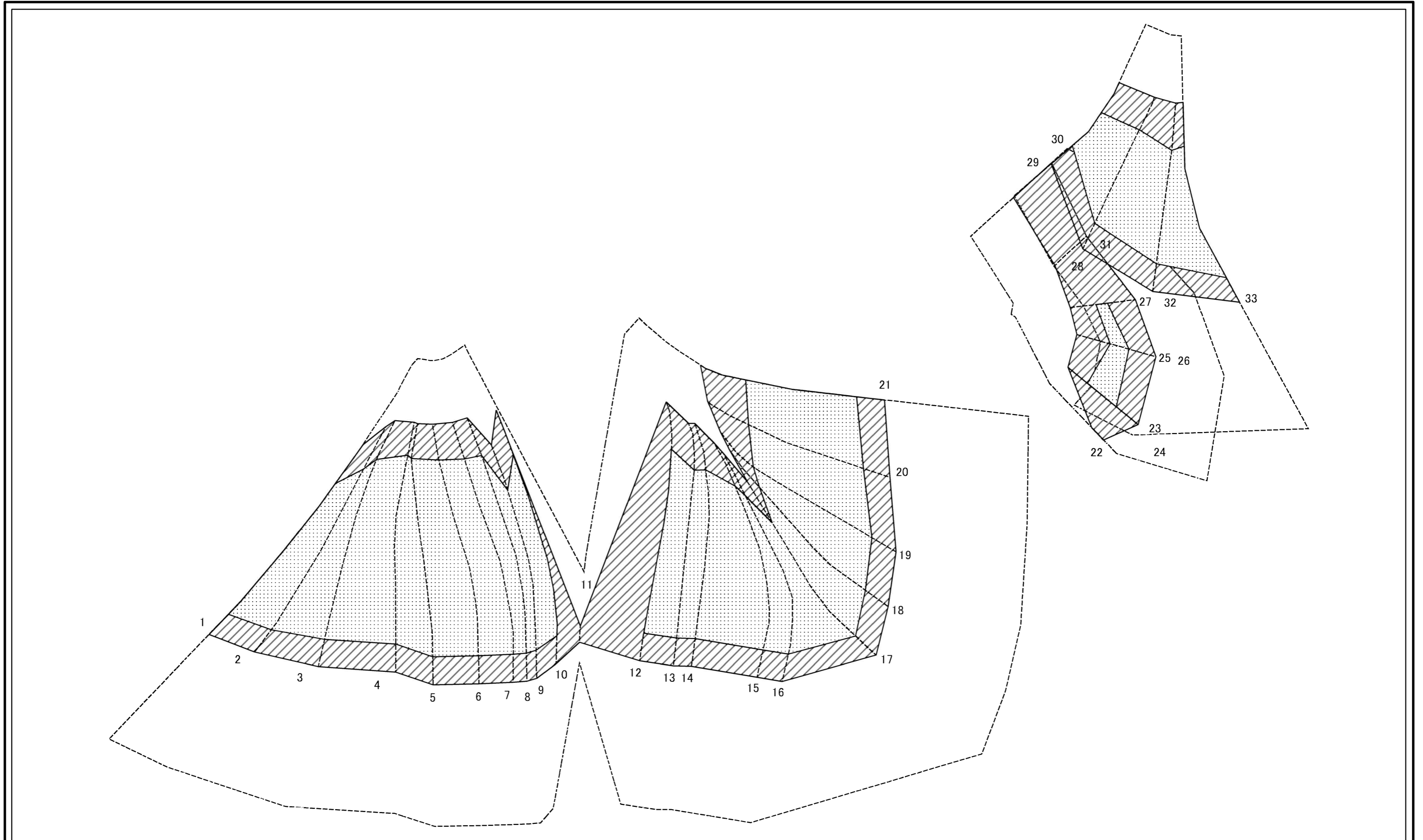

0 25 50 100 m

図中の数字は横断測線番号を示す

| | | | | | | | |
|---|-------------------------|--|--------------------|---------|------------------------|------|------------|
| 様式-2-2(急) 土砂災害特別警戒区域の区域区分図 (急傾斜地の崩壊に伴う土石等の移動により 建築物の地上部に作用すると想定される力) | 土砂災害防止法施行令第二条の基準に該当する区域 | | N 縮尺 1:1,000 | 自然現象の種類 | 急傾斜地の崩壊 | 箇所番号 | 322-I-018 |
| | 土砂災害防止法施行令第三条の基準に該当する区域 | | | 告示番号 | 警戒区域564号 特別警戒区域565号 | 箇所名 | 大越路C |
| | それ以外の区域 | | | 告示年月日 | 令和3年11月9日 | 所在地 | 鹿沼市下粕尾字大越路 |

土砂災害警戒区域等の指定の公示に係る図書(その2-3)

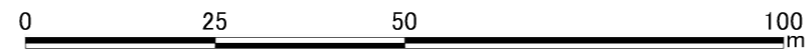
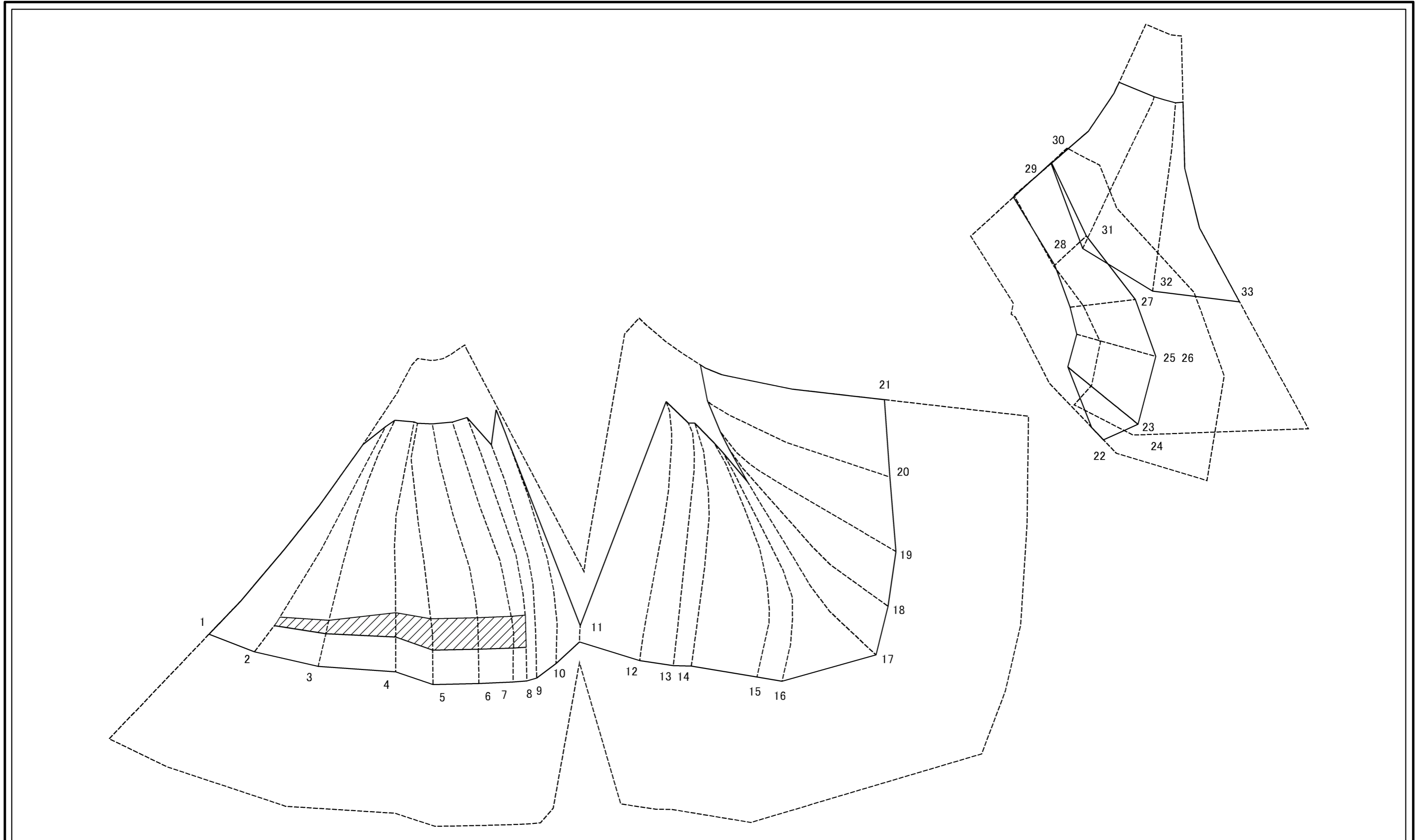

図中の数字は横断測線番号を示す

| | | | | | | | |
|---|-------------------------|--|---------------|---------|------------------------|------|------------|
| 様式-2-3(急) 土砂災害特別警戒区域の区域区分図 (急傾斜地の崩壊に伴う土石等の堆積により 建築物の地上部に作用すると想定される力) | 土砂災害防止法施行令第二条の基準に該当する区域 | | 縮尺 1:1,000 | 自然現象の種類 | 急傾斜地の崩壊 | 箇所番号 | 322-I-018 |
| | 土砂災害防止法施行令第三条の基準に該当する区域 | | | 告示番号 | 警戒区域564号 特別警戒区域565号 | 箇所名 | 大越路C |
| | それ以外の区域 | | | 告示年月日 | 令和3年11月9日 | 所在地 | 鹿沼市下粕尾字大越路 |

土砂災害警戒区域等の指定の公示に係る図書(その3)

| 横断測線の区間 | 土石等の移動により建築物の地上部に作用すると想定される力 | | | | 土石等の堆積により建築物の地上部に作用すると想定される力 | | | | 横断測線の区間 | 土石等の移動により建築物の地上部に作用すると想定される力 | | | | 土石等の堆積により建築物の地上部に作用すると想定される力 | | | |
|---------|---|-----------|-----------------------------------|-----------|-----------------------------------|-----------|-----------------------------------|-----------|---------|---|-----------|-----------------------------------|-----------|-----------------------------------|-----------|-----------------------------------|-----------|
| | 土石等の(移動)高さが1m以下の場合、土石等の移動による力が100kN/m ² を超える区域 | | それ以外の区域 | | 土石等の堆積の高さが3mを超える区域 | | それ以外の区域 | | | 土石等の(移動)高さが1m以下の場合、土石等の移動による力が100kN/m ² を超える区域 | | それ以外の区域 | | 土石等の堆積の高さが3mを超える区域 | | それ以外の区域 | |
| | 力の大きさのうち最大のもの(kN/m ²) | 土石等の高さ(m) | 力の大きさのうち最大のもの(kN/m ²) | 土石等の高さ(m) | 力の大きさのうち最大のもの(kN/m ²) | 土石等の高さ(m) | 力の大きさのうち最大のもの(kN/m ²) | 土石等の高さ(m) | | 力の大きさのうち最大のもの(kN/m ²) | 土石等の高さ(m) | 力の大きさのうち最大のもの(kN/m ²) | 土石等の高さ(m) | 力の大きさのうち最大のもの(kN/m ²) | 土石等の高さ(m) | 力の大きさのうち最大のもの(kN/m ²) | 土石等の高さ(m) |
| 1 ~ 2 | 130.96 | 1.00 | 100.00 | 1.00 | - | - | 15.16 | 3.00 | 27 ~ 28 | - | - | 100.00 | 1.00 | - | - | 11.01 | 2.18 |
| 2 ~ 3 | 135.19 | 1.00 | 100.00 | 1.00 | 16.56 | 3.28 | 15.16 | 3.00 | 28 ~ 29 | - | - | 98.94 | 1.00 | - | - | 11.32 | 2.24 |
| 3 ~ 4 | 146.26 | 1.00 | 100.00 | 1.00 | 17.23 | 3.41 | 15.16 | 3.00 | ~ | | | | | | | | |
| 4 ~ 5 | 146.26 | 1.00 | 100.00 | 1.00 | 17.23 | 3.41 | 15.16 | 3.00 | 30 ~ 31 | 136.88 | 1.00 | 100.00 | 1.00 | - | - | 14.18 | 2.81 |
| 5 ~ 6 | 143.78 | 1.00 | 100.00 | 1.00 | 17.05 | 3.37 | 15.16 | 3.00 | 31 ~ 32 | 136.88 | 1.00 | 100.00 | 1.00 | - | - | 14.18 | 2.81 |
| 6 ~ 7 | 142.61 | 1.00 | 100.00 | 1.00 | 16.97 | 3.36 | 15.16 | 3.00 | 32 ~ 33 | 132.74 | 1.00 | 100.00 | 1.00 | - | - | 14.26 | 2.82 |
| 7 ~ 8 | 140.30 | 1.00 | 100.00 | 1.00 | 16.83 | 3.33 | 15.16 | 3.00 | ~ | | | | | | | | |
| 8 ~ 9 | 138.27 | 1.00 | 100.00 | 1.00 | - | - | 15.16 | 3.00 | ~ | | | | | | | | |
| 9 ~ 10 | 131.00 | 1.00 | 100.00 | 1.00 | - | - | 15.16 | 3.00 | ~ | | | | | | | | |
| 10 ~ 11 | - | - | 100.00 | 1.00 | - | - | 15.16 | 3.00 | ~ | | | | | | | | |
| 11 ~ 12 | - | - | 100.00 | 1.00 | - | - | 15.16 | 3.00 | ~ | | | | | | | | |
| 12 ~ 13 | 130.98 | 1.00 | 100.00 | 1.00 | - | - | 15.16 | 3.00 | ~ | | | | | | | | |
| 13 ~ 14 | 130.52 | 1.00 | 100.00 | 1.00 | - | - | 14.09 | 2.79 | ~ | | | | | | | | |
| 14 ~ 15 | 130.54 | 1.00 | 100.00 | 1.00 | - | - | 14.09 | 2.79 | ~ | | | | | | | | |
| 15 ~ 16 | 130.54 | 1.00 | 100.00 | 1.00 | - | - | 14.09 | 2.79 | ~ | | | | | | | | |
| 16 ~ 17 | 130.52 | 1.00 | 100.00 | 1.00 | - | - | 14.09 | 2.79 | ~ | | | | | | | | |
| 17 ~ 18 | 129.73 | 1.00 | 100.00 | 1.00 | - | - | 14.09 | 2.79 | ~ | | | | | | | | |
| 18 ~ 19 | 129.73 | 1.00 | 100.00 | 1.00 | - | - | 14.09 | 2.79 | ~ | | | | | | | | |
| 19 ~ 20 | 129.22 | 1.00 | 100.00 | 1.00 | - | - | 14.09 | 2.79 | ~ | | | | | | | | |
| 20 ~ 21 | 128.27 | 1.00 | 100.00 | 1.00 | - | - | 14.09 | 2.79 | ~ | | | | | | | | |
| ~ | | | | | | | | | ~ | | | | | | | | |
| 22 ~ 23 | - | - | 100.00 | 1.00 | - | - | 12.06 | 2.39 | ~ | | | | | | | | |
| 23 ~ 24 | - | - | - | - | - | - | - | - | ~ | | | | | | | | |
| 24 ~ 25 | 128.52 | 1.00 | 100.00 | 1.00 | - | - | 12.06 | 2.39 | ~ | | | | | | | | |
| 25 ~ 26 | - | - | - | - | - | - | - | - | ~ | | | | | | | | |
| 26 ~ 27 | 112.24 | 1.00 | 100.00 | 1.00 | - | - | 11.01 | 2.18 | ~ | | | | | | | | |

| | | | | |
|---|---------|------------------------|------|------------|
| 様式-3(急) 建築物の構造の規制に必要な 衝撃に関する事項 | 自然現象の種類 | 急傾斜地の崩壊 | 箇所番号 | 322-I-018 |
| | 告示番号 | 警戒区域564号 特別警戒区域565号 | 箇所名 | 大越路C |
| | 告示年月日 | 令和3年11月9日 | 所在地 | 鹿沼市下粕尾字大越路 |