

土砂災害警戒区域等の指定の公示に係る図書(その1)

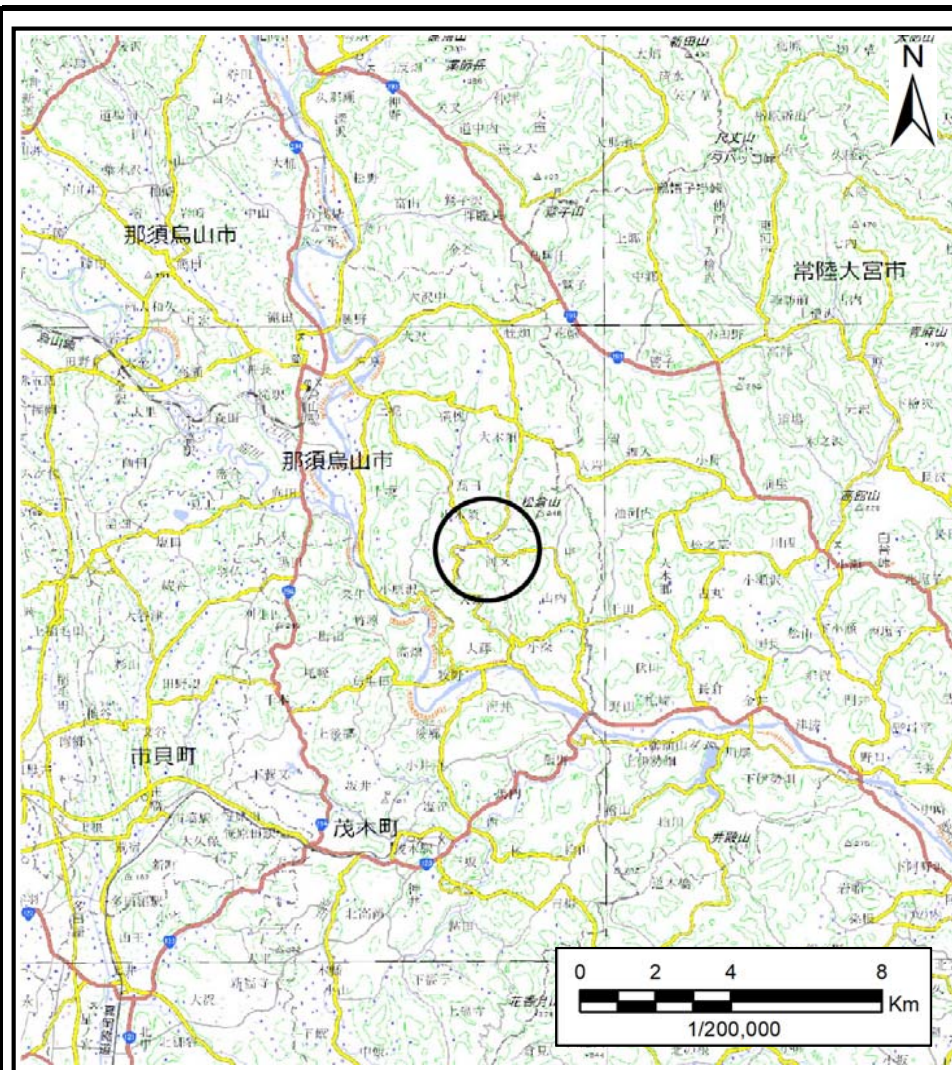

(1/200,000)

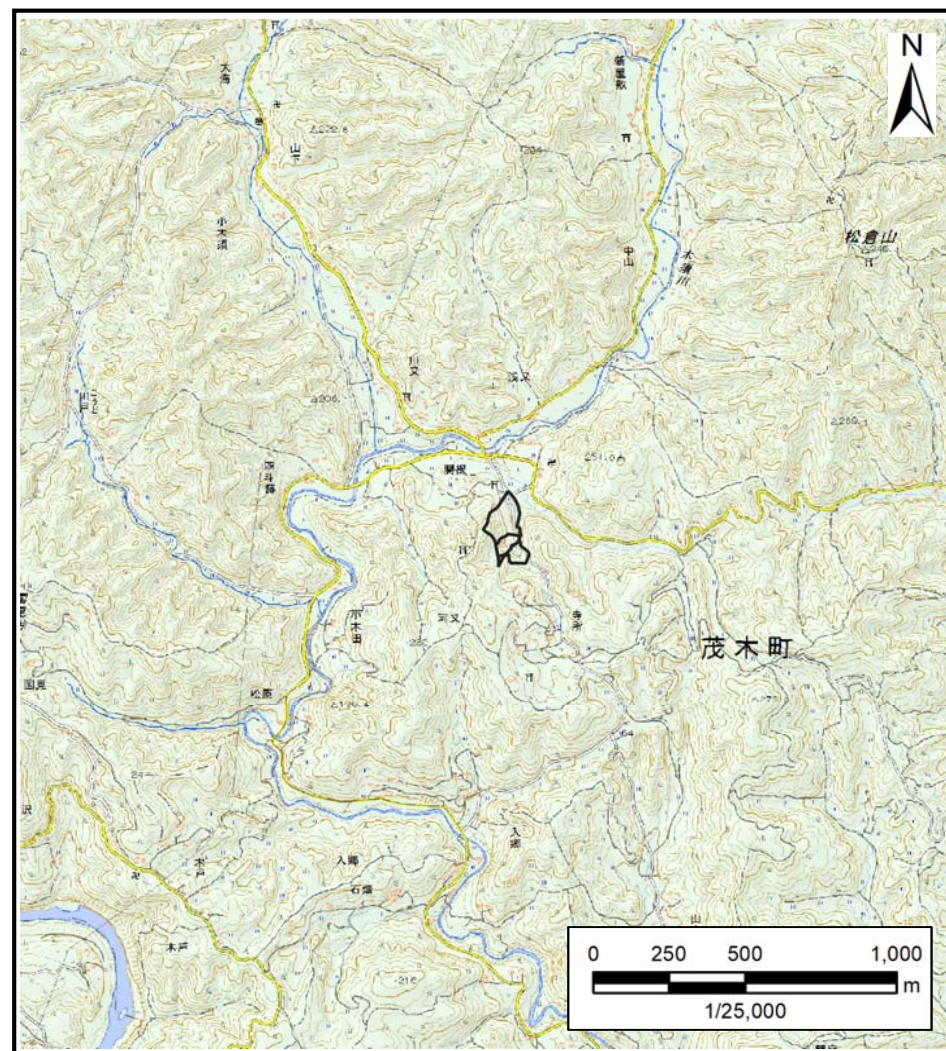

(1/25,000)

様式-1(急)

土砂災害警戒区域・土砂災害特別警戒区域
位置図

自然現象の種類

急傾斜地の崩壊

箇所番号

343-Ⅲ-1014

箇所名

六斗蒔ⅢA

所在地

栃木県芳賀郡茂木町河又六斗蒔

この地図は、国土地理院長の承認を得て、同院発行の数値地図20000(地図画像)及び数値地図25000(地図画像)を複製したものである。(承認番号, 令元情複 第447号)

土砂災害警戒区域等の指定の公示に係る図書(その2)

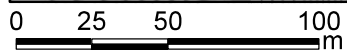
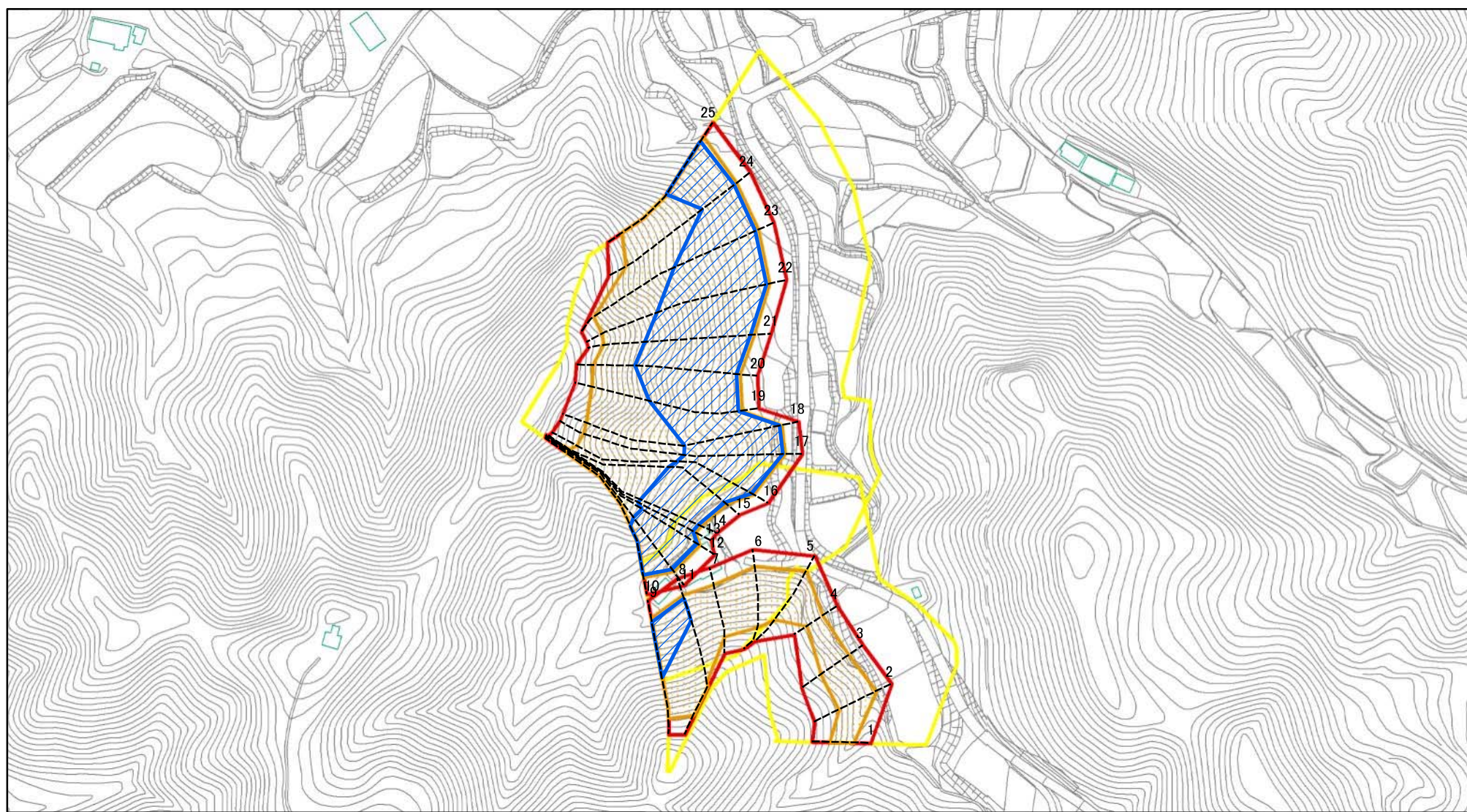

図中の数字は横断測線番号を示す

様式-2(急)
土砂災害警戒区域・土砂災害特別警戒区域
区域図(その1)

| | |
|-------------------------|--|
| 土砂災害防止法施行令第二条の基準に該当する区域 | |
| 土砂災害防止法施行令第三条の基準に該当する区域 | |
| それ以外の区域 | |

| | |
|--|---------|
| | 縮尺 |
| | 1:2,500 |

| | | | |
|---------|---------|------|----------------|
| 自然現象の種類 | 急傾斜地の崩壊 | 箇所番号 | 343-Ⅲ-1014 |
| 告示番号 | | 箇所名 | 六斗蒔ⅢA |
| 告示年月日 | | 所在地 | 栃木県芳賀郡茂木町河又六斗蒔 |

土砂災害警戒区域等の指定の公示に係る図書(その2)

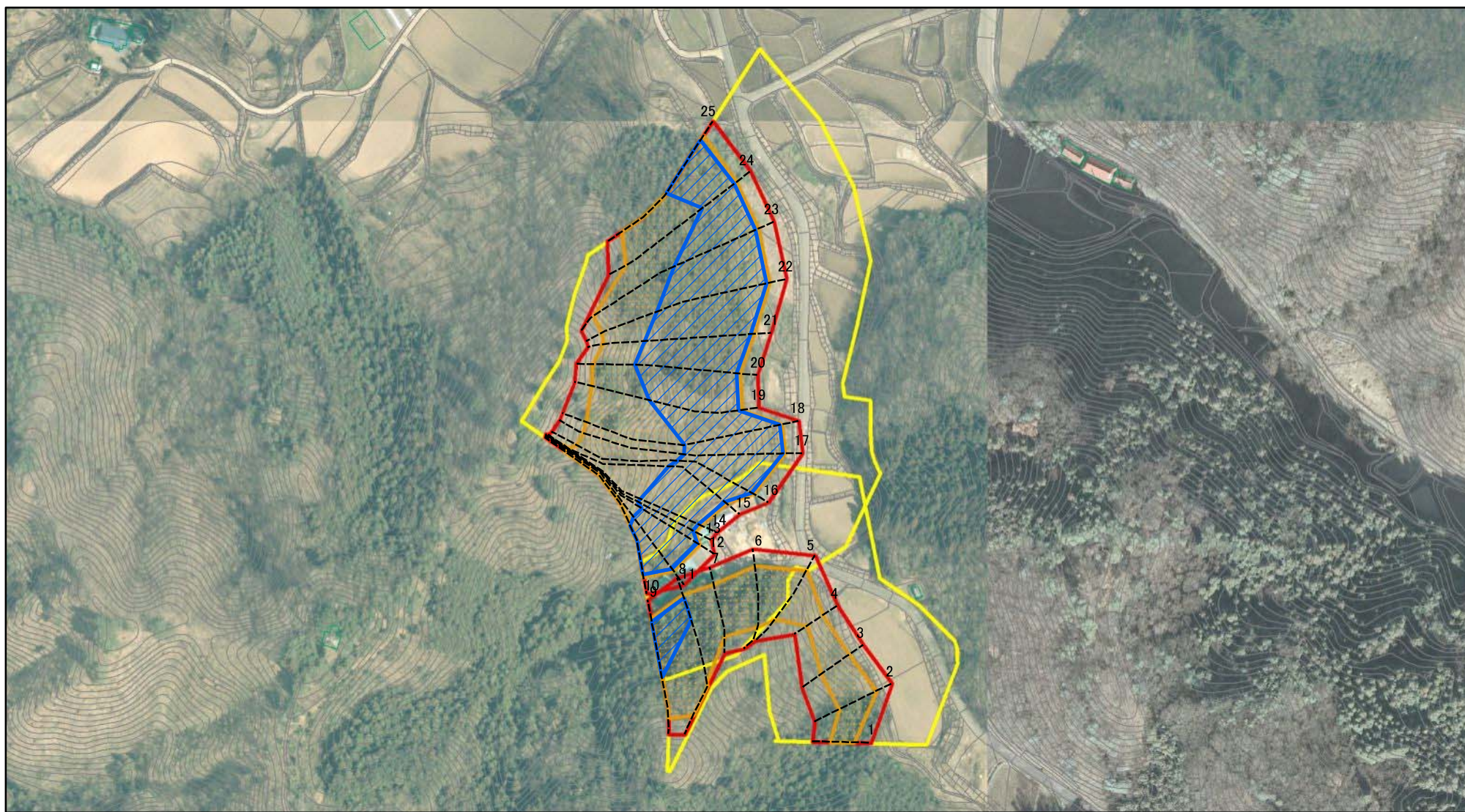

0 25 50 100 m

図中の数字は横断測線番号を示す

様式-2(急)

土砂災害警戒区域・土砂災害特別警戒区域

区域図(その1)

土砂災害防止法施行令第二条の基準に該当する区域



土砂災害防止法
施行令第三条の
基準に該当する
区域

土石等の(移動)高さが1m以下の場合、
土石等の移動による力が100kN/mを超える区域



土石等の堆積の高さが3mを超える区域



それ以外の区域



縮尺

1:2,500

自然現象
の種類

急傾斜地の崩壊

告示番号

告示年月日

箇所番号

343-Ⅲ-1014

箇所名

六斗蒔ⅢA

所在地

栃木県芳賀郡茂木町河又六斗蒔

土砂災害警戒区域等の指定の公示に係る図書(その2-1)

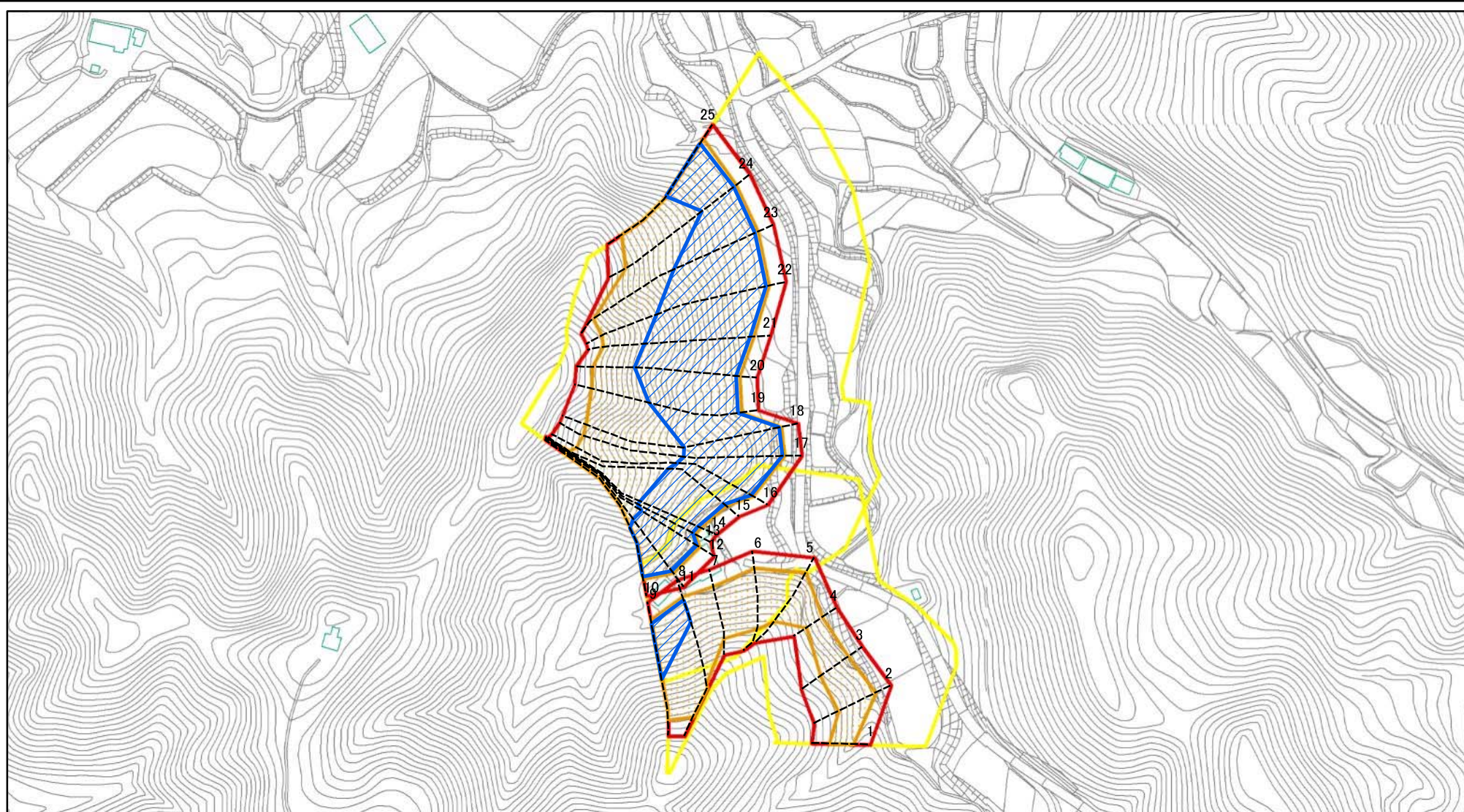

図中の数字は横断測線番号を示す

様式-2-1(急)

土砂災害警戒区域・土砂災害特別警戒区域
区域図(その2)

| | |
|-------------------------|--|
| 土砂災害防止法施行令第二条の基準に該当する区域 | |
| 土砂災害防止法施行令第三条の基準に該当する区域 | |
| それ以外の区域 | |

| | |
|--|---------|
| | 縮尺 |
| | 1:2,500 |

| | |
|---------|---------|
| 自然現象の種類 | 急傾斜地の崩壊 |
| 告示番号 | |
| 告示年月日 | |

| | |
|------|----------------|
| 箇所番号 | 343-Ⅲ-1014 |
| 箇所名 | 六斗蒔ⅢA |
| 所在地 | 栃木県芳賀郡茂木町河又六斗蒔 |

土砂災害警戒区域等の指定の公示に係る図書(その2-1)

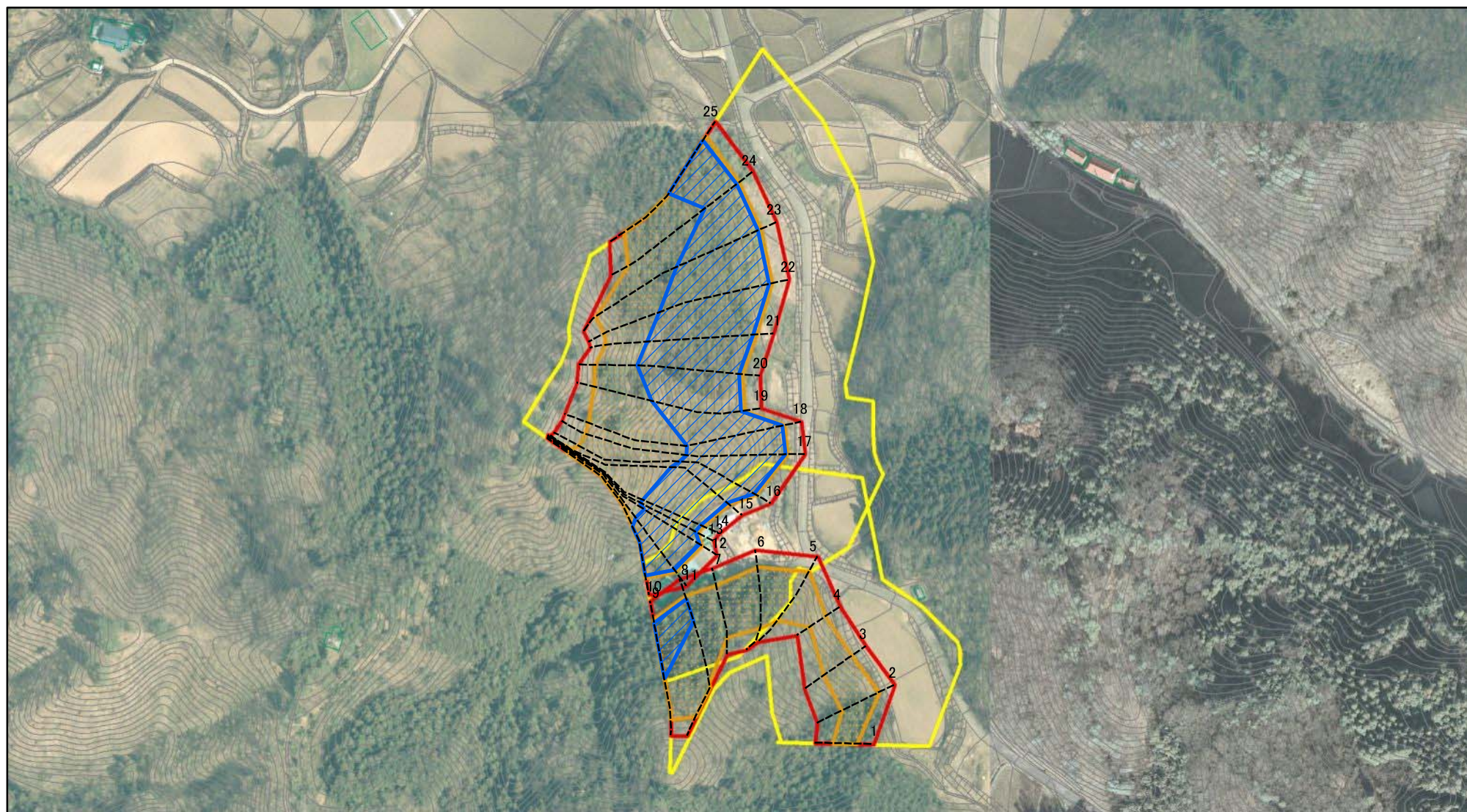

0 25 50 100 m

図中の数字は横断測線番号を示す

様式-2-1(急)

土砂災害警戒区域・土砂災害特別警戒区域
区域図(その2)

| | |
|---|--|
| 土砂災害防止法施行令第二条の基準に該当する区域 | |
| 土砂災害防止法施行令第三条の基準に該当する区域 | |
| 土砂等の(移動)高さが1m以下の場合、土砂等の移動による力が100kN/mを超える区域 | |
| 土砂等の堆積の高さが3mを超える区域 | |
| それ以外の区域 | |



縮尺
1:2,500

| | |
|---------|---------|
| 自然現象の種類 | 急傾斜地の崩壊 |
| 告示番号 | |
| 告示年月日 | |

| | |
|------|----------------|
| 箇所番号 | 343-Ⅲ-1014 |
| 箇所名 | 六斗蒔ⅢA |
| 所在地 | 栃木県芳賀郡茂木町河又六斗蒔 |

土砂災害警戒区域等の指定の公示に係る図書(その2-2)

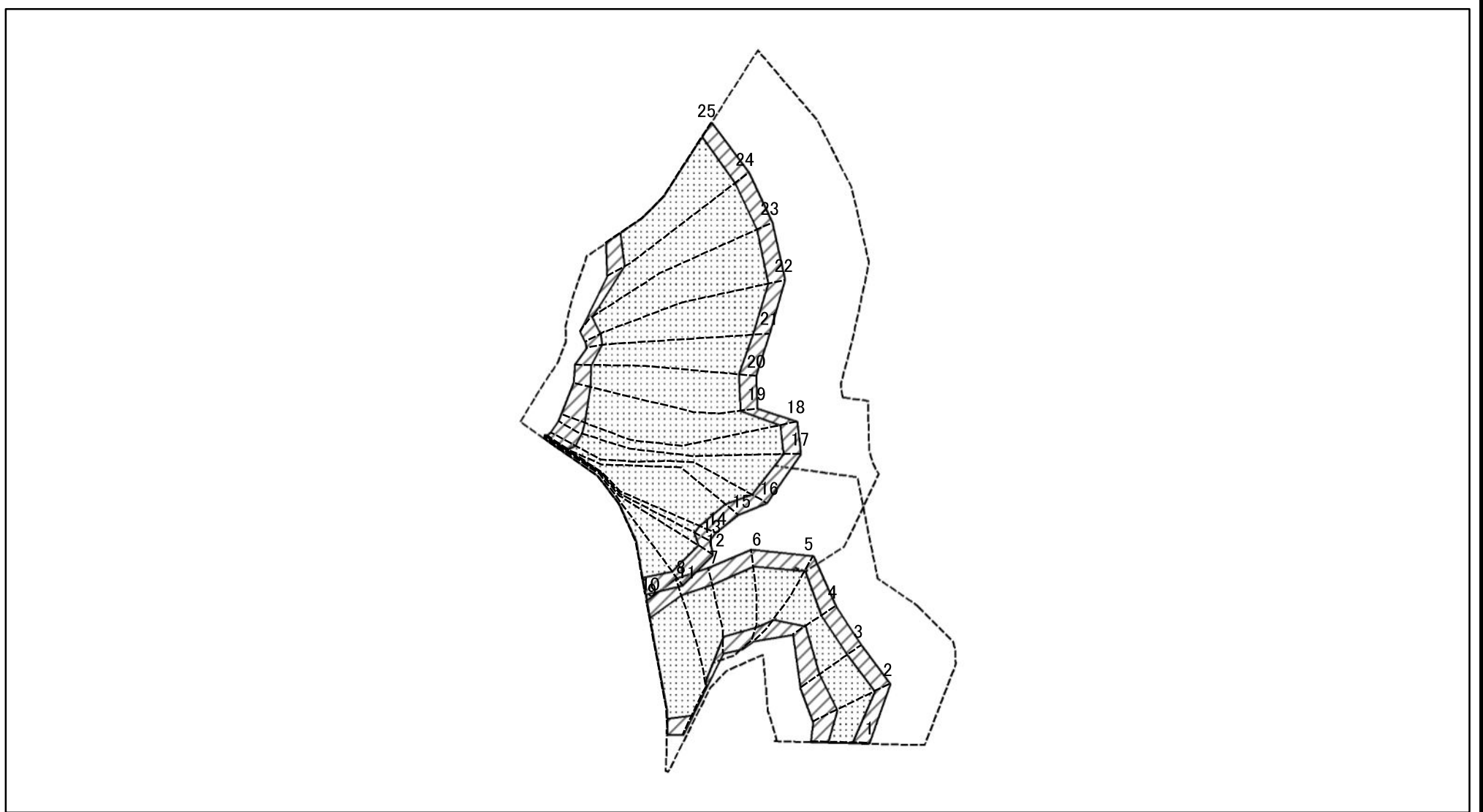

0 25 50 100
m

図中の数字は横断測線番号を示す

様式中中中中急中
土砂災害特別警戒区域の区域区分図
(急傾斜地の崩壊に伴う土石等の移動により
建築物の地上部に作用すると想定される力)

| | |
|-------------------------|--|
| 土砂災害防止法施行令第二条の基準に該当する区域 | |
| 土砂災害防止法施行令第三条の基準に該当する区域 | |
| それ以外の区域 | |

| | |
|---------|----|
| N | 縮尺 |
| 1:2,500 | |

| | | | |
|---------|---------|------|----------------|
| 自然現象の種類 | 急傾斜地の崩壊 | 箇所番号 | 343-III-1014 |
| 告示番号 | | 箇所名 | 六斗蒔III A |
| 告示年月日 | | 所在地 | 栃木県芳賀郡茂木町河又六斗蒔 |

土砂災害警戒区域等の指定の公示に係る図書(その2-3)

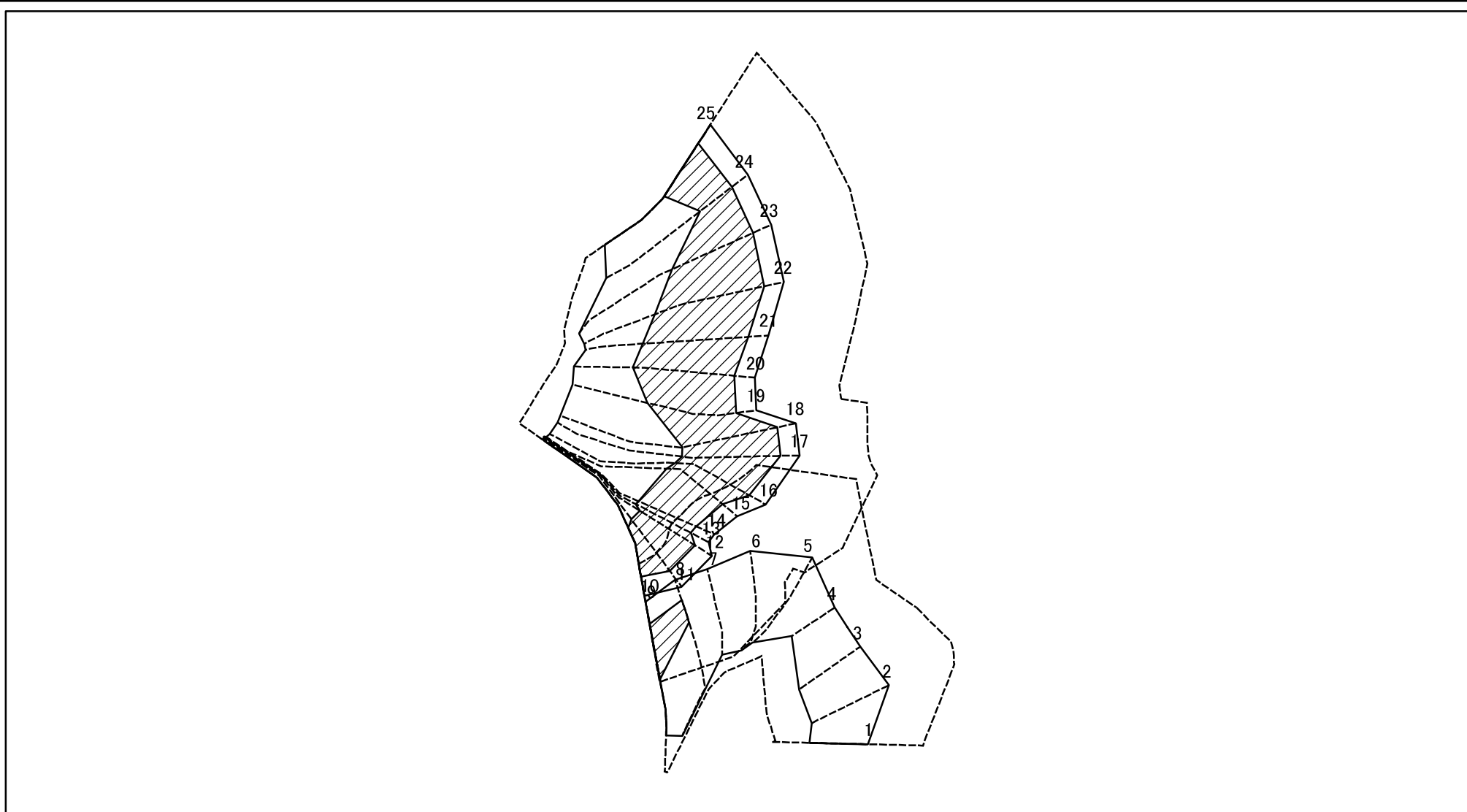

図中の数字は横断測線番号を示す

様式-2-3(急)
土砂災害特別警戒区域の区域区分図
(急傾斜地の崩壊に伴う土石等の堆積により
建築物の地上部に作用すると想定される力)

| | |
|-------------------------|--|
| 土砂災害防止法施行令第二条の基準に該当する区域 | |
| 土砂災害防止法施行令第三条の基準に該当する区域 | |
| それ以外の区域 | |

| |
|---------|
| N |
| 縮尺 |
| 1:2,500 |

| | |
|---------|---------|
| 自然現象の種類 | 急傾斜地の崩壊 |
| 告示番号 | |
| 告示年月日 | |

| | |
|------|----------------|
| 箇所番号 | 343-Ⅲ-1014 |
| 箇所名 | 六斗蒔ⅢA |
| 所在地 | 栃木県芳賀郡茂木町河又六斗蒔 |

案

土砂災害警戒区域等の指定の公示に係る図書(その3)

| 横断測線の区間 | 土石等の移動により建築物の地上部に作用すると想定される力 | | | | 土石等の堆積により建築物の地上部に作用すると想定される力 | | | | 横断測線の区間 | 土石等の移動により建築物の地上部に作用すると想定される力 | | | | 土石等の堆積により建築物の地上部に作用すると想定される力 | | | |
|---------|---|-----------|-----------------------------------|-----------|-----------------------------------|-----------|-----------------------------------|-----------|---------|---|-----------|-----------------------------------|-----------|-----------------------------------|-----------|-----------------------------------|-----------|
| | 土石等の(移動)高さが1m以下の場合、土石等の移動による力が100kN/m ² を超える区域 | | それ以外の区域 | | 土石等の堆積の高さが3mを超える区域 | | それ以外の区域 | | | 土石等の(移動)高さが1m以下の場合、土石等の移動による力が100kN/m ² を超える区域 | | それ以外の区域 | | 土石等の堆積の高さが3mを超える区域 | | それ以外の区域 | |
| | 力の大きさのうち最大のもの(kN/m ²) | 土石等の高さ(m) | 力の大きさのうち最大のもの(kN/m ²) | 土石等の高さ(m) | 力の大きさのうち最大のもの(kN/m ²) | 土石等の高さ(m) | 力の大きさのうち最大のもの(kN/m ²) | 土石等の高さ(m) | | 力の大きさのうち最大のもの(kN/m ²) | 土石等の高さ(m) | 力の大きさのうち最大のもの(kN/m ²) | 土石等の高さ(m) | 力の大きさのうち最大のもの(kN/m ²) | 土石等の高さ(m) | 力の大きさのうち最大のもの(kN/m ²) | 土石等の高さ(m) |
| 1 ~ 2 | 126.17 | 1.00 | 100.00 | 1.00 | - | - | 12.93 | 2.42 | ~ | | | | | | | | |
| 2 ~ 3 | 125.14 | 1.00 | 100.00 | 1.00 | - | - | 13.19 | 2.47 | ~ | | | | | | | | |
| 3 ~ 4 | 129.30 | 1.00 | 100.00 | 1.00 | - | - | 13.19 | 2.47 | ~ | | | | | | | | |
| 4 ~ 5 | 129.30 | 1.00 | 100.00 | 1.00 | - | - | 14.41 | 2.69 | ~ | | | | | | | | |
| 5 ~ 6 | 127.37 | 1.00 | 100.00 | 1.00 | - | - | 14.41 | 2.69 | ~ | | | | | | | | |
| 6 ~ 7 | 138.98 | 1.00 | 100.00 | 1.00 | - | - | 16.05 | 3.00 | ~ | | | | | | | | |
| 7 ~ 8 | 143.20 | 1.00 | 100.00 | 1.00 | 18.00 | 3.36 | 16.05 | 3.00 | ~ | | | | | | | | |
| 8 ~ 9 | 160.07 | 1.00 | 100.00 | 1.00 | 19.69 | 3.68 | 16.05 | 3.00 | ~ | | | | | | | | |
| 10 ~ 11 | 144.88 | 1.00 | 100.00 | 1.00 | 19.94 | 3.73 | 16.05 | 3.00 | ~ | | | | | | | | |
| 11 ~ 12 | 144.88 | 1.00 | 100.00 | 1.00 | 19.94 | 3.73 | 16.05 | 3.00 | ~ | | | | | | | | |
| 12 ~ 13 | 150.77 | 1.00 | 100.00 | 1.00 | 20.41 | 3.81 | 16.05 | 3.00 | ~ | | | | | | | | |
| 13 ~ 14 | 150.77 | 1.00 | 100.00 | 1.00 | 20.41 | 3.81 | 16.05 | 3.00 | ~ | | | | | | | | |
| 14 ~ 15 | 150.16 | 1.00 | 100.00 | 1.00 | 20.36 | 3.80 | 16.05 | 3.00 | ~ | | | | | | | | |
| 15 ~ 16 | 138.18 | 1.00 | 100.00 | 1.00 | 19.47 | 3.64 | 16.05 | 3.00 | ~ | | | | | | | | |
| 16 ~ 17 | 135.95 | 1.00 | 100.00 | 1.00 | 19.32 | 3.61 | 16.05 | 3.00 | ~ | | | | | | | | |
| 17 ~ 18 | 138.94 | 1.00 | 100.00 | 1.00 | 19.51 | 3.65 | 16.05 | 3.00 | ~ | | | | | | | | |
| 18 ~ 19 | 156.55 | 1.00 | 100.00 | 1.00 | 20.97 | 3.92 | 16.05 | 3.00 | ~ | | | | | | | | |
| 19 ~ 20 | 159.90 | 1.00 | 100.00 | 1.00 | 21.38 | 4.00 | 16.05 | 3.00 | ~ | | | | | | | | |
| 20 ~ 21 | 161.13 | 1.00 | 100.00 | 1.00 | 21.54 | 4.02 | 16.05 | 3.00 | ~ | | | | | | | | |
| 21 ~ 22 | 161.13 | 1.00 | 100.00 | 1.00 | 21.54 | 4.02 | 16.05 | 3.00 | ~ | | | | | | | | |
| 22 ~ 23 | 156.68 | 1.00 | 100.00 | 1.00 | 20.95 | 3.92 | 16.05 | 3.00 | ~ | | | | | | | | |
| 23 ~ 24 | 151.23 | 1.00 | 100.00 | 1.00 | 20.43 | 3.82 | 16.05 | 3.00 | ~ | | | | | | | | |
| 24 ~ 25 | 155.49 | 1.00 | 100.00 | 1.00 | 20.37 | 3.81 | 16.05 | 3.00 | ~ | | | | | | | | |
| ~ | | | | | | | | | ~ | | | | | | | | |
| ~ | | | | | | | | | ~ | | | | | | | | |
| ~ | | | | | | | | | ~ | | | | | | | | |

| | | | | |
|----------------------------------|---------|---------|------|----------------|
| 様式-3(急) 建築物の構造の規制に必要な衝撃に関する事項 | 自然現象の種類 | 急傾斜地の崩壊 | 箇所番号 | 343-Ⅲ-1014 |
| | 告示番号 | | 箇所名 | 六斗蒔ⅢA |
| | 告示年月日 | | 所在地 | 栃木県芳賀郡茂木町河又六斗蒔 |