

土砂災害警戒区域等の指定の公示に係る図書(その1)

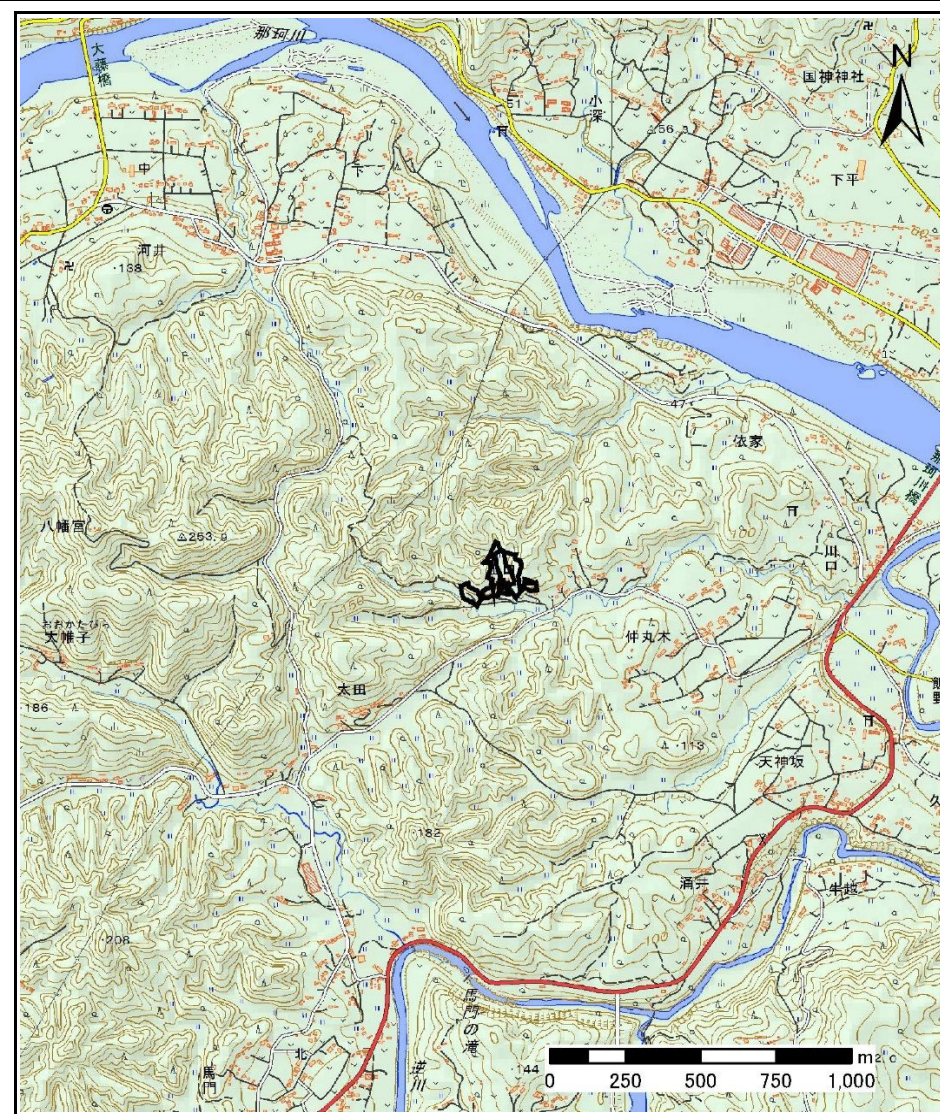
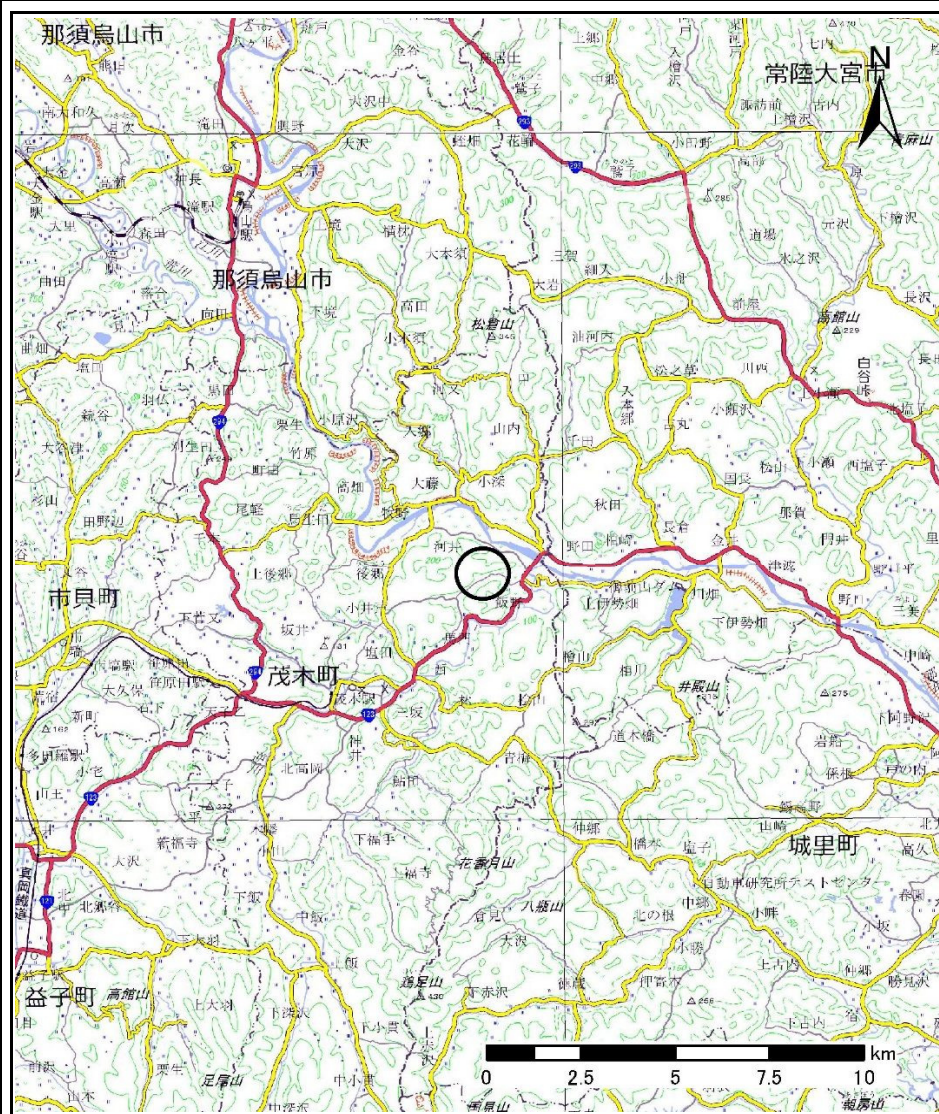

様式-1(急)
土砂災害警戒区域・土砂災害特別警戒区域
位置図

自然現象の種類

箇所番号

箇所名

所在地

急傾斜地の崩壊

343-II-1018

山口ⅡB

栃木県芳賀郡茂木町飯野

土砂災害警戒区域等の指定の公示に係る図書(その2)

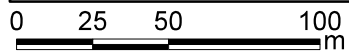
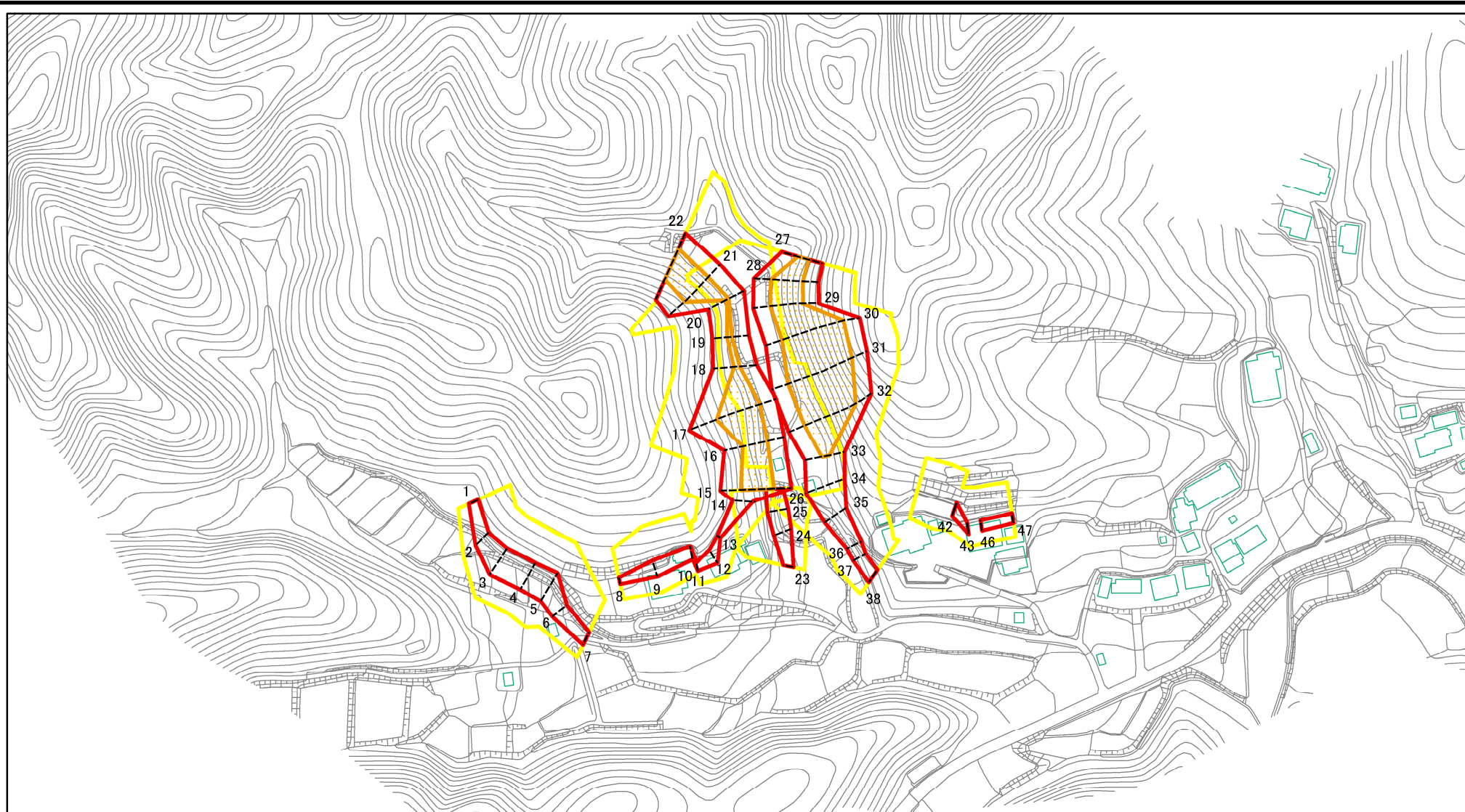

図中の数字は横断測線番号を示す

| | | | | | |
|---|-------------------------|--|--------------------|--------------------|---------------------|
| 様式-2(急) 土砂災害警戒区域・土砂災害特別警戒区域 区域図(その1) | 土砂災害防止法施行令第二条の基準に該当する区域 | | N 縮尺 1:2,500 | 自然現象の種類 急傾斜地の崩壊 | 箇所番号 343-II-1018 |
| | 土砂災害防止法施行令第三条の基準に該当する区域 | | | 告示番号 | 箇所名 山口II B |
| | それ以外の区域 | | | 告示年月日 | 所在地 栃木県芳賀郡茂木町飯野 |

土砂災害警戒区域等の指定の公示に係る図書(その2)

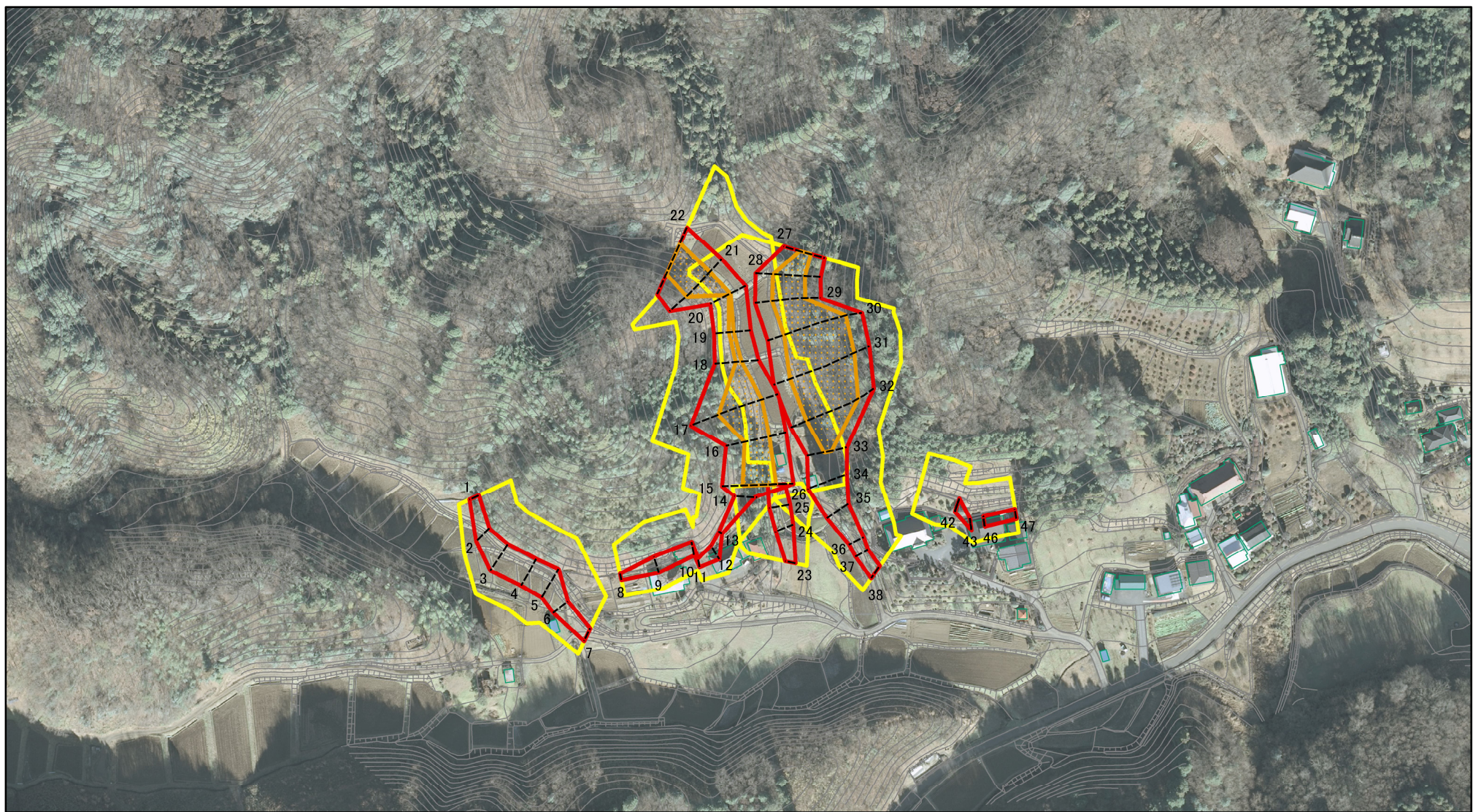

0 25 50 100 m

図中の数字は横断測線番号を示す

様式-2(急)

土砂災害警戒区域・土砂災害特別警戒区域
区域図(その1)

| | |
|---|--|
| 土砂災害防止法施行令第二条の基準に該当する区域 | |
| 土砂災害防止法施行令第三条の基準に該当する区域 | |
| 土砂等の(移動)高さが1m以下の場合、土砂等の移動による力が100kN/mを超える区域 | |
| 土砂等の堆積の高さが3mを超える区域 | |
| それ以外の区域 | |



縮尺

1:2,500

| | | | |
|---------|---------|------|-------------|
| 自然現象の種類 | 急傾斜地の崩壊 | 箇所番号 | 343-II-1018 |
| 告示番号 | | 箇所名 | 山口II B |
| 告示年月日 | | 所在地 | 栃木県芳賀郡茂木町飯野 |

土砂災害警戒区域等の指定の公示に係る図書(その2-1)

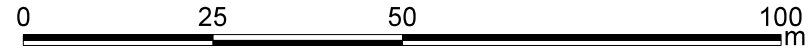
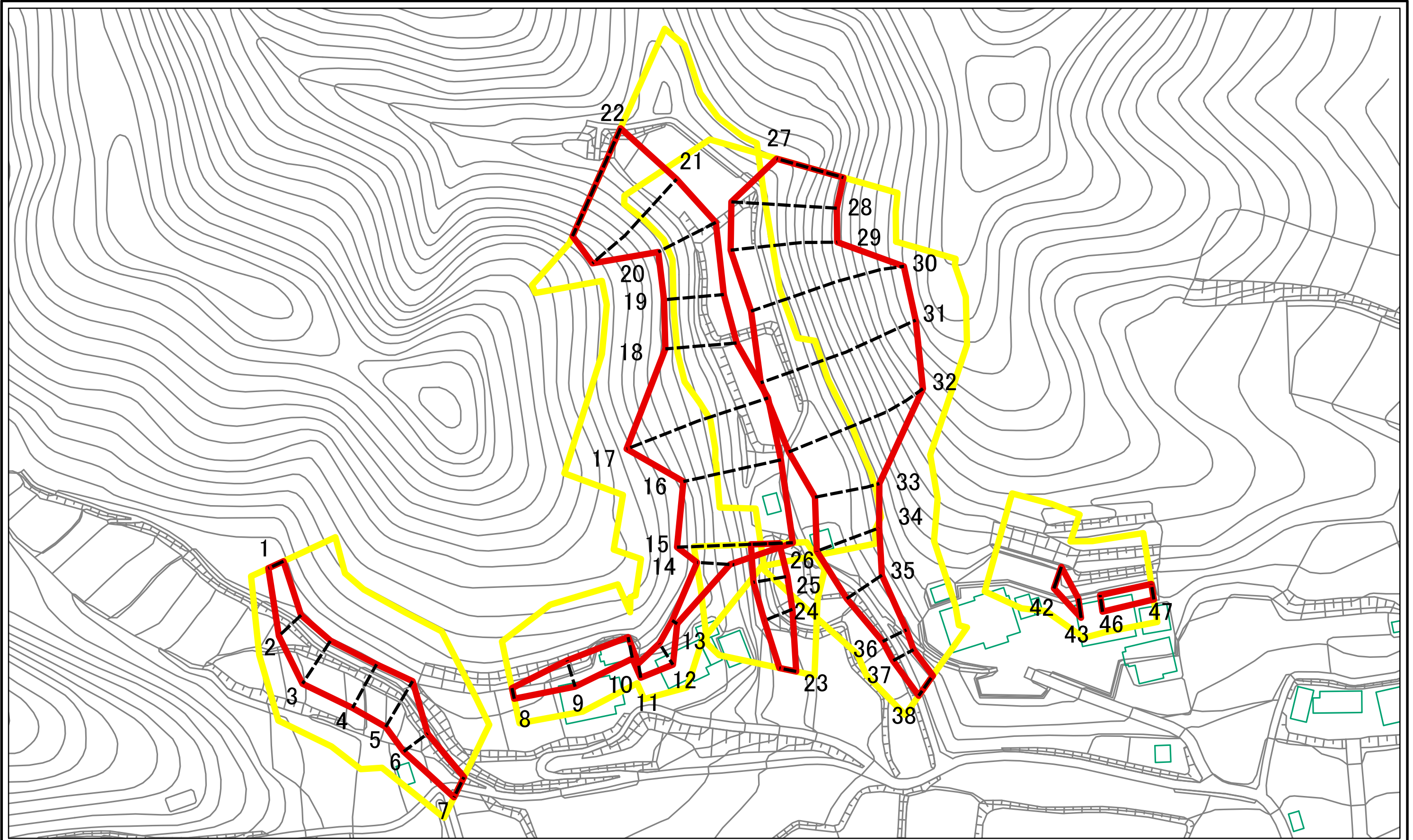

図中の数字は横断測線番号を示す

| | | | | | | | |
|--|---|--|-------|---------------|---------|------|-------------|
| 様式-2-1(急) 土砂災害警戒区域・土砂災害特別警戒区域 区域図(その2) | 土砂災害防止法施行令第二条の基準に該当する区域 | | N | 自然現象の種類 | 急傾斜地の崩壊 | 箇所番号 | 343-II-1018 |
| | 土砂災害防止法施行令第三条の基準に該当する区域 | | | 縮尺 1:1,000 | 告示番号 | | 箇所名 |
| | 土砂等の(移動)高さが1m以下の場合、土砂等の移動による力が100kN/mを超える区域 | | 告示年月日 | | | 所在地 | 栃木県芳賀郡茂木町飯野 |
| | 土砂等の堆積の高さが3mを超える区域 | | | | | | |
| | それ以外の区域 | | | | | | |

土砂災害警戒区域等の指定の公示に係る図書(その2-2)



0 25 50 100 m

図中の数字は横断測線番号を示す

| | | | | | | | |
|---|-------------------------|--|----|---------|---------|------|-------------|
| <p>様式-2-2(急) 土砂災害特別警戒区域の区域区分図 (急傾斜地の崩壊に伴う土石等の移動により 建築物の地上部に作用すると想定される力)</p> | 土砂災害防止法施行令第二条の基準に該当する区域 | | N | 自然現象の種類 | 急傾斜地の崩壊 | 箇所番号 | 343-II-1018 |
| | 土砂災害防止法施行令第三条の基準に該当する区域 | | | 告示番号 | | 箇所名 | 山口II B |
| | それ以外の区域 | | 縮尺 | 1:1,000 | 告示年月日 | | 所在地 |

土砂災害警戒区域等の指定の公示に係る図書(その2-3)



図中の数字は横断測線番号を示す

様式-2-3(急)
土砂災害特別警戒区域の区域区分図
(急傾斜地の崩壊に伴う土石等の堆積により
建築物の地上部に作用すると想定される力)

| | |
|-------------------------|--|
| 土砂災害防止法施行令第二条の基準に該当する区域 | |
| 土砂災害防止法施行令第三条の基準に該当する区域 | |
| それ以外の区域 | |

| | |
|----|---------|
| N | |
| 縮尺 | 1:1,000 |

| | |
|---------|---------|
| 自然現象の種類 | 急傾斜地の崩壊 |
| 告示番号 | |
| 告示年月日 | |

| | |
|------|-------------|
| 箇所番号 | 343-II-1018 |
| 箇所名 | 山口II B |
| 所在地 | 栃木県芳賀郡茂木町飯野 |

土砂災害警戒区域等の指定の公示に係る図書(その3)

| 横断測線の区間 | 土石等の移動により建築物の地上部に作用すると想定される力 | | | | 土石等の堆積により建築物の地上部に作用すると想定される力 | | | | 横断測線の区間 | 土石等の移動により建築物の地上部に作用すると想定される力 | | | | 土石等の堆積により建築物の地上部に作用すると想定される力 | | | |
|---------|---|-----------|-----------------------------------|-----------|-----------------------------------|-----------|-----------------------------------|-----------|---------|---|-----------|-----------------------------------|-----------|-----------------------------------|-----------|-----------------------------------|-----------|
| | 土石等の(移動)高さが1m以下の場合、土石等の移動による力が100kN/m ² を超える区域 | | それ以外の区域 | | 土石等の堆積の高さが3mを超える区域 | | それ以外の区域 | | | 土石等の(移動)高さが1m以下の場合、土石等の移動による力が100kN/m ² を超える区域 | | それ以外の区域 | | 土石等の堆積の高さが3mを超える区域 | | それ以外の区域 | |
| | 力の大きさのうち最大のもの(kN/m ²) | 土石等の高さ(m) | 力の大きさのうち最大のもの(kN/m ²) | 土石等の高さ(m) | 力の大きさのうち最大のもの(kN/m ²) | 土石等の高さ(m) | 力の大きさのうち最大のもの(kN/m ²) | 土石等の高さ(m) | | 力の大きさのうち最大のもの(kN/m ²) | 土石等の高さ(m) | 力の大きさのうち最大のもの(kN/m ²) | 土石等の高さ(m) | 力の大きさのうち最大のもの(kN/m ²) | 土石等の高さ(m) | 力の大きさのうち最大のもの(kN/m ²) | 土石等の高さ(m) |
| 1 ~ 2 | - | - | 74.72 | 1.00 | - | - | 9.83 | 1.84 | 27 ~ 28 | 136.06 | 1.00 | 100.00 | 1.00 | - | - | 14.51 | 2.71 |
| 2 ~ 3 | - | - | 95.51 | 1.00 | - | - | 9.20 | 1.72 | 28 ~ 29 | 136.84 | 1.00 | 100.00 | 1.00 | - | - | 14.52 | 2.71 |
| 3 ~ 4 | - | - | 96.22 | 1.00 | - | - | 9.45 | 1.77 | 29 ~ 30 | 149.94 | 1.00 | 100.00 | 1.00 | - | - | 16.04 | 3.00 |
| 4 ~ 5 | - | - | 100.00 | 1.00 | - | - | 12.01 | 2.24 | 30 ~ 31 | 151.49 | 1.00 | 100.00 | 1.00 | - | - | 16.05 | 3.00 |
| 5 ~ 6 | - | - | 100.00 | 1.00 | - | - | 12.01 | 2.24 | 31 ~ 32 | 151.49 | 1.00 | 100.00 | 1.00 | - | - | 16.05 | 3.00 |
| 6 ~ 7 | - | - | 74.72 | 1.00 | - | - | 9.65 | 1.80 | 32 ~ 33 | 140.75 | 1.00 | 100.00 | 1.00 | - | - | 15.46 | 2.89 |
| ~ | | | | | | | | | 33 ~ 34 | - | - | 100.00 | 1.00 | - | - | 11.75 | 2.20 |
| 8 ~ 9 | - | - | 72.28 | 1.00 | - | - | 12.49 | 2.33 | 34 ~ 35 | - | - | 98.62 | 1.00 | - | - | 10.54 | 1.97 |
| 9 ~ 10 | - | - | 72.28 | 1.00 | - | - | 10.60 | 1.98 | 35 ~ 36 | - | - | 85.07 | 1.00 | - | - | 10.39 | 1.94 |
| 10 ~ 11 | - | - | 62.90 | 1.00 | - | - | 11.07 | 2.07 | 36 ~ 37 | - | - | 69.92 | 1.00 | - | - | 11.22 | 2.10 |
| 11 ~ 12 | - | - | 68.27 | 1.00 | - | - | 11.07 | 2.07 | 37 ~ 38 | - | - | 68.56 | 1.00 | - | - | 11.22 | 2.10 |
| 12 ~ 13 | - | - | 68.27 | 1.00 | - | - | 14.39 | 2.69 | ~ | | | | | | | | |
| 13 ~ 14 | - | - | 78.98 | 1.00 | - | - | 14.39 | 2.69 | 39 ~ 40 | - | - | - | - | - | - | - | - |
| 14 ~ 15 | - | - | 100.00 | 1.00 | - | - | 11.84 | 2.21 | 40 ~ 41 | - | - | - | - | - | - | - | - |
| 15 ~ 16 | 128.19 | 1.00 | 100.00 | 1.00 | - | - | 12.05 | 2.25 | 41 ~ 42 | - | - | - | - | - | - | - | - |
| 16 ~ 17 | 125.42 | 1.00 | 100.00 | 1.00 | - | - | 12.80 | 2.39 | 42 ~ 43 | - | - | 65.14 | 1.00 | - | - | 10.22 | 1.91 |
| 17 ~ 18 | 123.09 | 1.00 | 100.00 | 1.00 | - | - | 12.80 | 2.39 | 43 ~ 44 | - | - | - | - | - | - | - | - |
| 18 ~ 19 | 107.53 | 1.00 | 100.00 | 1.00 | - | - | 12.04 | 2.25 | 44 ~ 45 | - | - | - | - | - | - | - | - |
| 19 ~ 20 | 107.53 | 1.00 | 100.00 | 1.00 | - | - | 12.04 | 2.25 | 45 ~ 46 | - | - | - | - | - | - | - | - |
| 20 ~ 21 | 125.71 | 1.00 | 100.00 | 1.00 | - | - | 11.65 | 2.18 | 46 ~ 47 | - | - | 56.69 | 1.00 | - | - | 11.16 | 2.08 |
| 21 ~ 22 | 126.33 | 1.00 | 100.00 | 1.00 | - | - | 11.70 | 2.19 | ~ | | | | | | | | |
| ~ | | | | | | | | | ~ | | | | | | | | |
| 23 ~ 24 | - | - | 74.14 | 1.00 | - | - | 9.05 | 1.69 | ~ | | | | | | | | |
| 24 ~ 25 | - | - | 79.04 | 1.00 | - | - | 10.75 | 2.01 | ~ | | | | | | | | |
| 25 ~ 26 | - | - | 79.04 | 1.00 | - | - | 10.75 | 2.01 | ~ | | | | | | | | |
| ~ | | | | | | | | | ~ | | | | | | | | |

| | | | | |
|----------------------------------|---------|---------|------|-------------|
| 様式-3(急) 建築物の構造の規制に必要な衝撃に関する事項 | 自然現象の種類 | 急傾斜地の崩壊 | 箇所番号 | 343-II-1018 |
| | 告示番号 | | 箇所名 | 山口ⅡB |
| | 告示年月日 | | 所在地 | 栃木県芳賀郡茂木町飯野 |