

土砂災害警戒区域等の指定の公示に係る図書(その1)

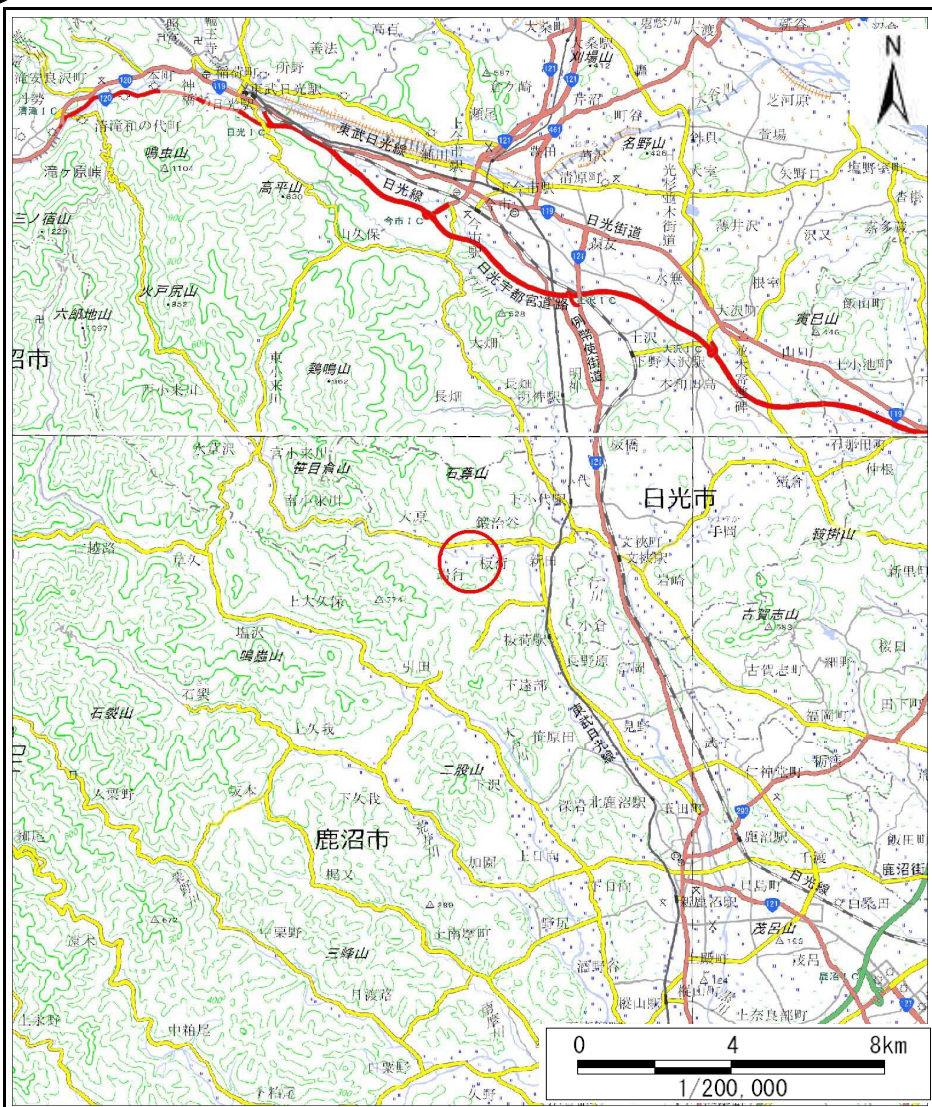

(1/200,000)

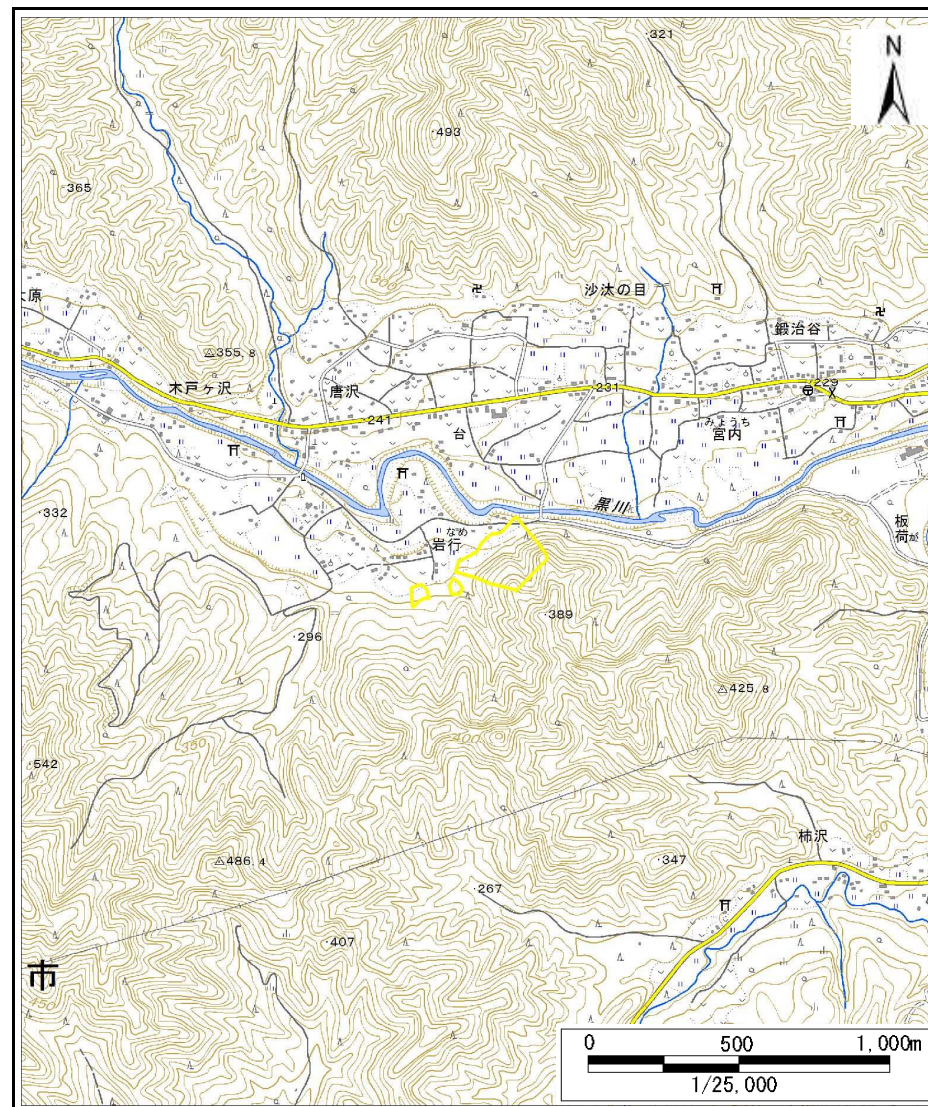

(1/25,000)

様式-1(急)
土砂災害警戒区域・土砂災害特別警戒区域
位置図

自然現象の種類

箇所番号

箇所名

所在地

急傾斜地の崩壊

205-II-1060

岩行A

栃木県鹿沼市板荷

土砂災害警戒区域等の指定の公示に係る図書(その2)

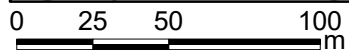
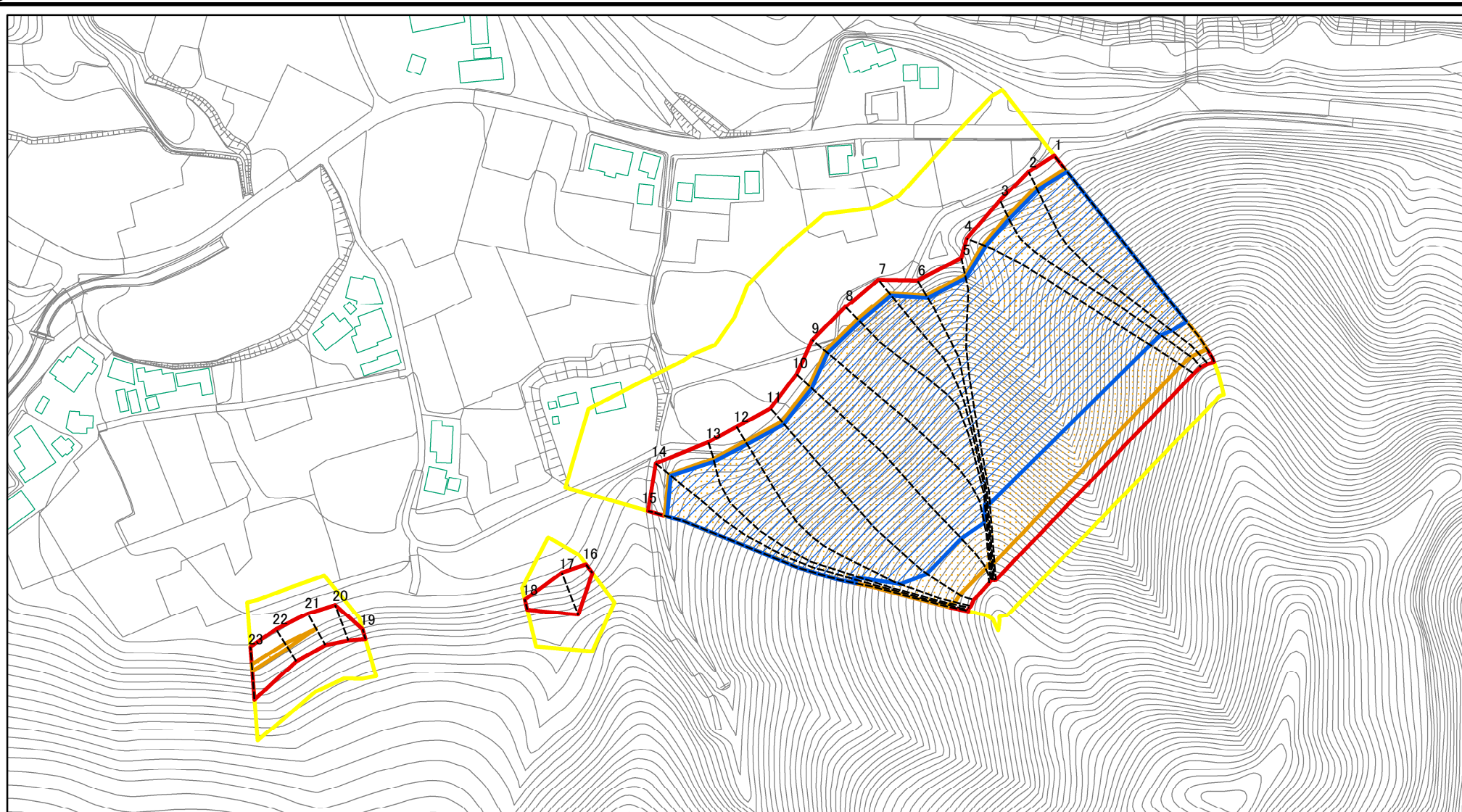

図中の数字は横断測線番号を示す

様式-2(急)

土砂災害警戒区域・土砂災害特別警戒区域
区域図(その1)

土砂災害防止法施行令第二条の基準に該当する区域

土砂災害防止法
施行令第三条の
基準に該当する
区域



縮尺

1:2,500

自然現象
の種類

急傾斜地の崩壊

告示番号

告示年月日

箇所番号

箇所名

所在地

205-II-1060

岩行A

栃木県鹿沼市板荷

土砂災害警戒区域等の指定の公示に係る図書(その2)

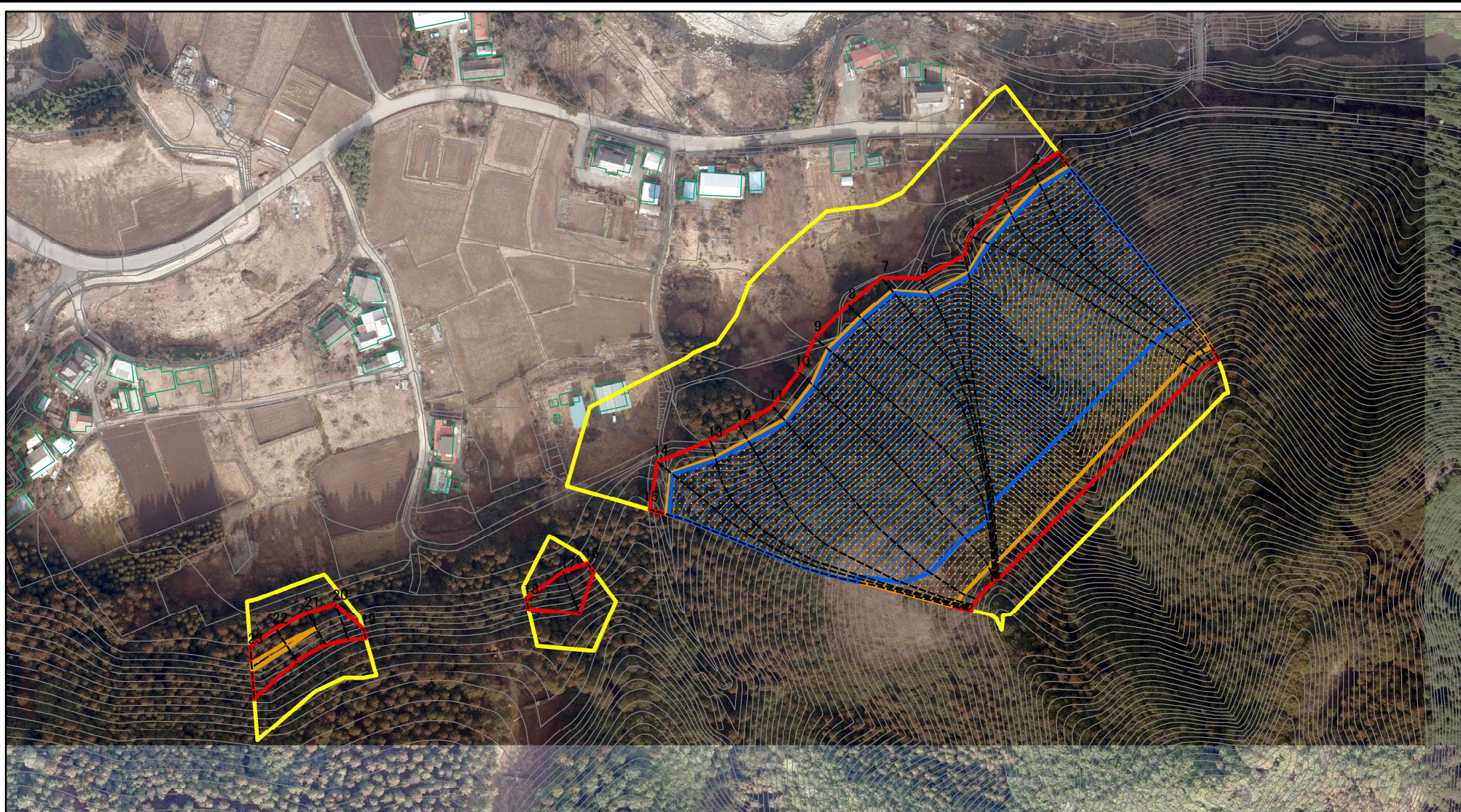

0 25 50 100 m

図中の数字は横断測線番号を示す

様式-2(急)

土砂災害警戒区域・土砂災害特別警戒区域
区域図(その1)

土砂災害防止法施行令第二条の基準に該当する区域



自然現象の種類

急傾斜地の崩壊

箇所番号

205-II-1060

土砂災害防止法施行令第三条の基準に該当する区域



縮尺

告示番号

箇所名

岩行A

土石等の堆積の高さが3mを超える区域



1:2,500

告示年月日

所在地

栃木県鹿沼市板荷

それ以外の区域



土砂災害警戒区域等の指定の公示に係る図書(その2-1)

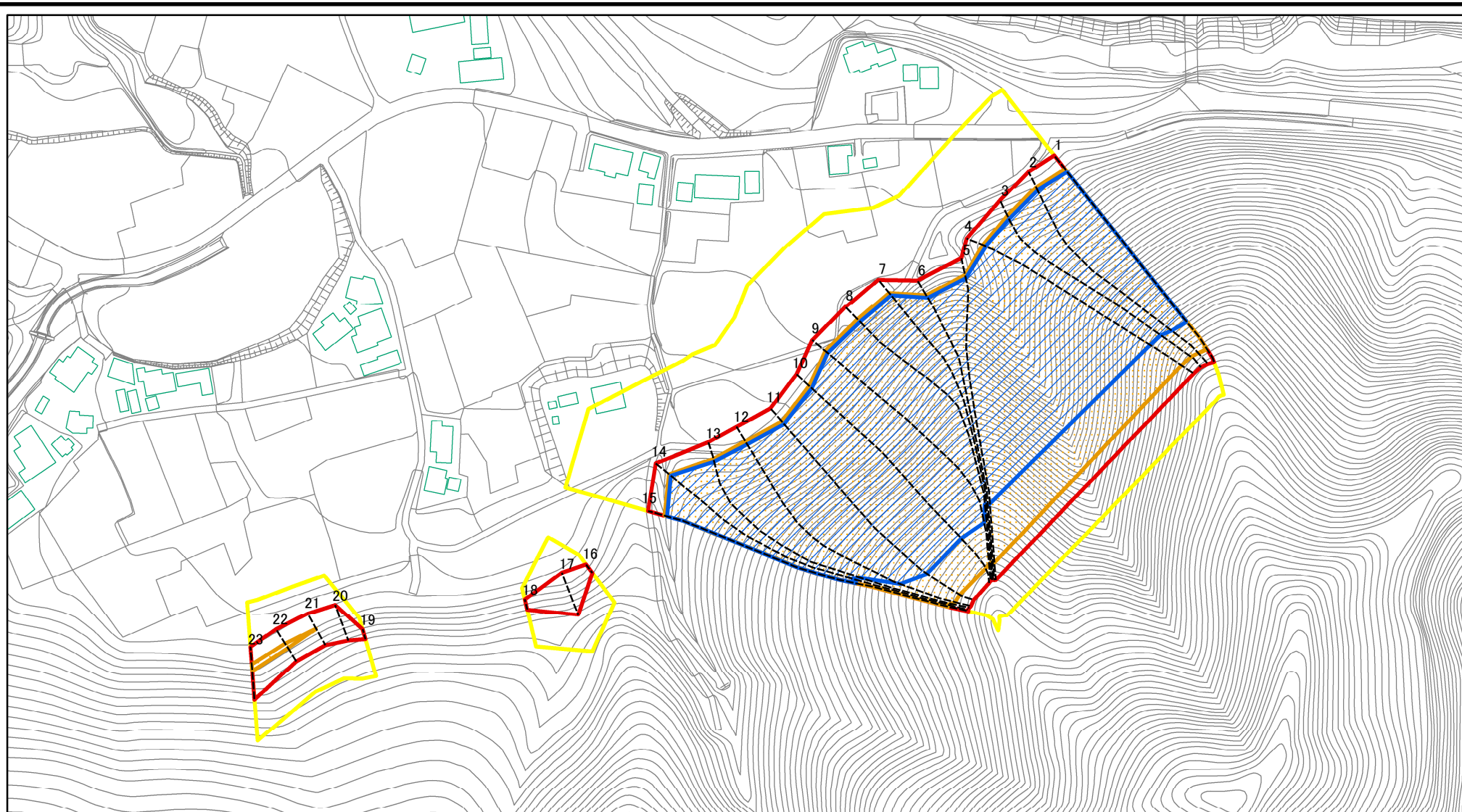

図中の数字は横断測線番号を示す

様式-2-1(急)

土砂災害警戒区域・土砂災害特別警戒区域
区域図(その2)

土砂災害防止法施行令第二条の基準に該当する区域
土砂災害防止法
施行令第三条の
基準に該当する
区域
土石等の(移動)高さが1m以下の場合、
土石等の移動による力が100kN/m²を超える区域
土石等の堆積の高さが3mを超える区域
それ以外の区域



縮尺

1:2,500

自然現象
の種類

告示番号

告示年月日

急傾斜地の崩壊

箇所番号

箇所名

所在地

205-II-1060

岩行A

栃木県鹿沼市板荷

土砂災害警戒区域等の指定の公示に係る図書(その2-1)

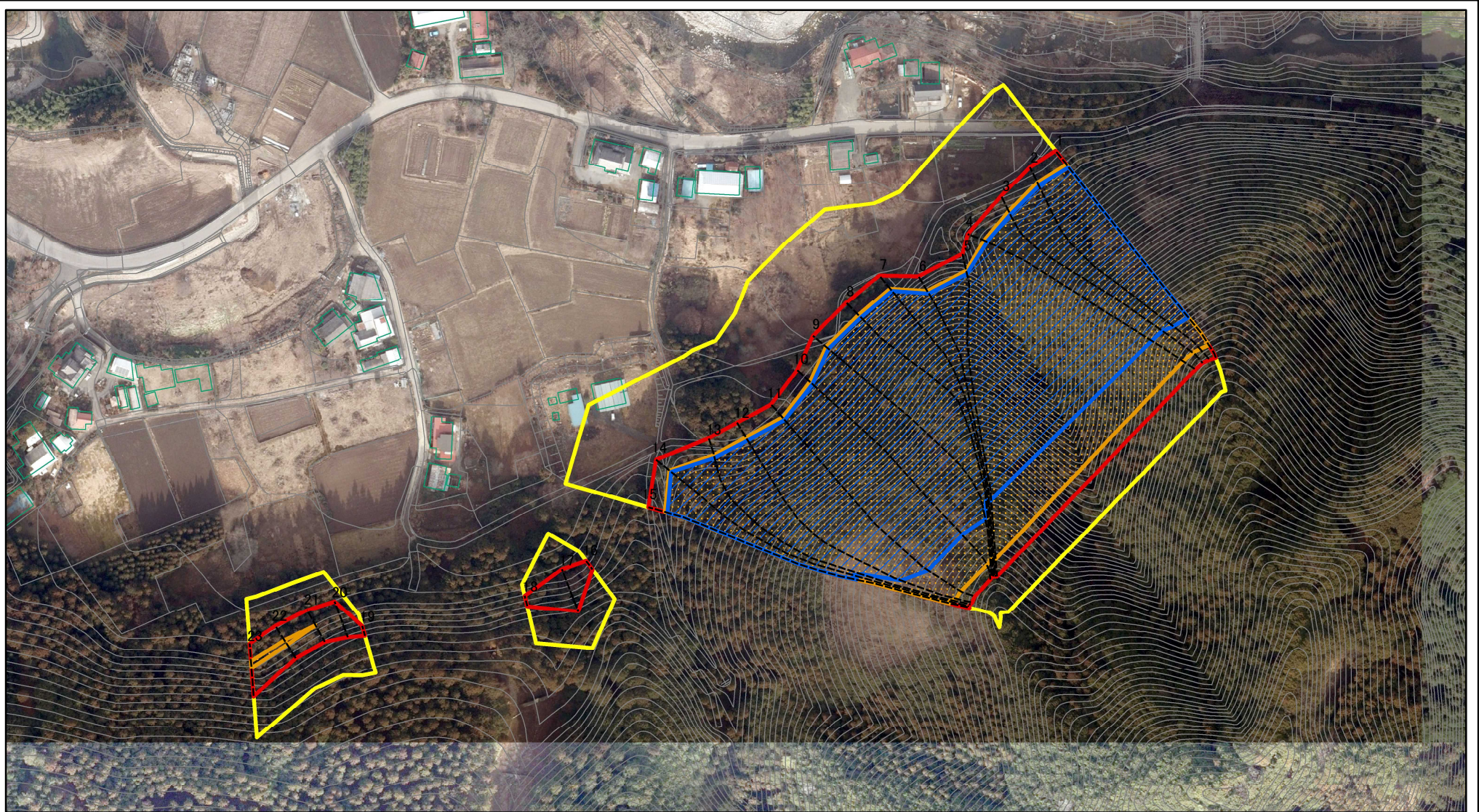

図中の数字は横断測線番号を示す

様式-2-1(急)

土砂災害警戒区域・土砂災害特別警戒区域
区域図(その2)

| | |
|-------------------------|--|
| 土砂災害防止法施行令第二条の基準に該当する区域 | |
| 土砂災害防止法施行令第三条の基準に該当する区域 | |
| それ以外の区域 | |

| | |
|--|---------|
| | 縮尺 |
| | 1:2,500 |

| | | | |
|---------|---------|------|-------------|
| 自然現象の種類 | 急傾斜地の崩壊 | 箇所番号 | 205-II-1060 |
| 告示番号 | | 箇所名 | 岩行A |
| 告示年月日 | | 所在地 | 栃木県鹿沼市板荷 |

土砂災害警戒区域等の指定の公示に係る図書(その2-2)

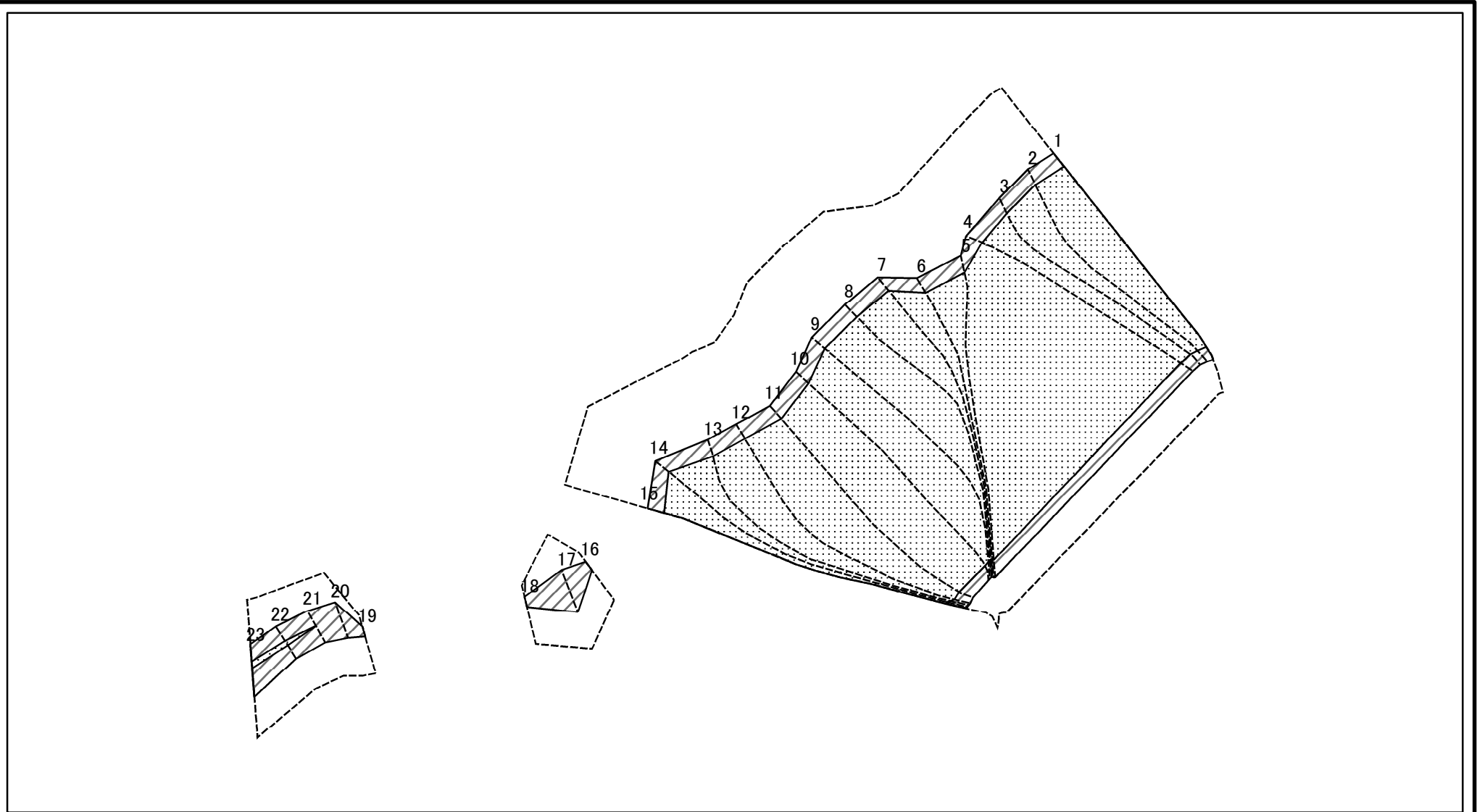

図中の数字は横断測線番号を示す

様式-2-2(急)
土砂災害特別警戒区域の区域区分図
(急傾斜地の崩壊に伴う土石等の移動により
建築物の地上部に作用すると想定される力)

| | |
|-------------------------|--|
| 土砂災害防止法施行令第二条の基準に該当する区域 | |
| 土砂災害防止法施行令第三条の基準に該当する区域 | |
| それ以外の区域 | |

縮尺
1:2,500

| | |
|---------|---------|
| 自然現象の種類 | 急傾斜地の崩壊 |
| 告示番号 | |
| 告示年月日 | |

| | |
|------|-------------|
| 箇所番号 | 205-II-1060 |
| 箇所名 | 岩行A |
| 所在地 | 栃木県鹿沼市板荷 |

土砂災害警戒区域等の指定の公示に係る図書(その2-3)

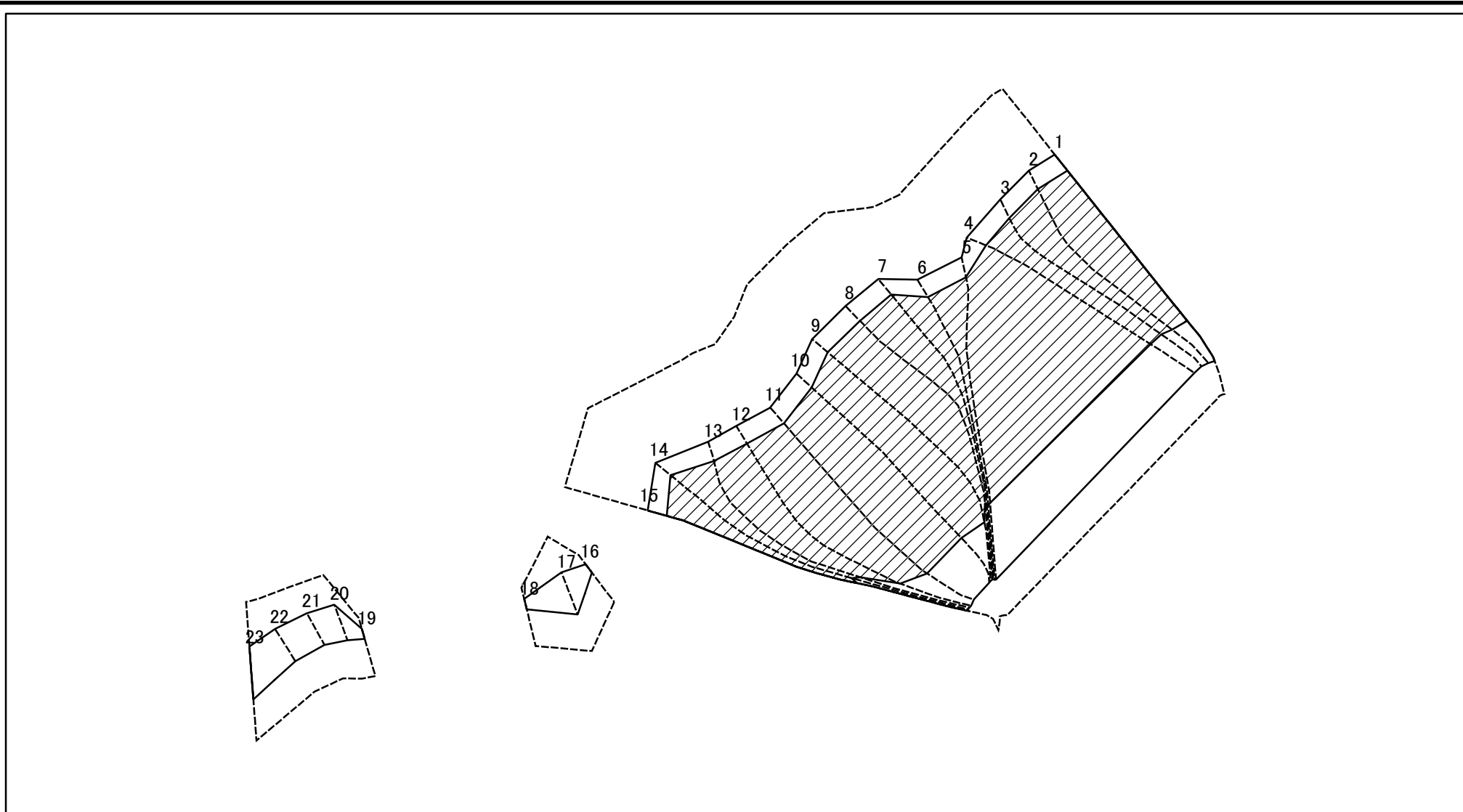

図中の数字は横断測線番号を示す

様式-2-3(急)
土砂災害特別警戒区域の区域区分図
(急傾斜地の崩壊に伴う土石等の堆積により建築物の地上部に作用すると想定される力)

土砂災害防止法施行令第二条の基準に該当する区域



自然現象の種類

急傾斜地の崩壊

箇所番号

205-II-1060

土砂災害防止法施行令第三条の基準に該当する区域



縮尺

告示番号

箇所名

岩行A

それ以外の区域



1:2,500

告示年月日

所在地

栃木県鹿沼市板荷

土砂災害警戒区域等の指定の公示に係る図書(その3)

| 横断測線の区間 | 土石等の移動により建築物の地上部に作用すると想定される力 | | | | 土石等の堆積により建築物の地上部に作用すると想定される力 | | | | 横断測線の区間 | 土石等の移動により建築物の地上部に作用すると想定される力 | | | | 土石等の堆積により建築物の地上部に作用すると想定される力 | | | |
|---------|---|-----------|-----------------------------------|-----------|-----------------------------------|-----------|-----------------------------------|-----------|---------|---|-----------|-----------------------------------|-----------|-----------------------------------|-----------|-----------------------------------|-----------|
| | 土石等の(移動)高さが1m以下の場合、土石等の移動による力が100kN/m ² を超える区域 | | それ以外の区域 | | 土石等の堆積の高さが3mを超える区域 | | それ以外の区域 | | | 土石等の(移動)高さが1m以下の場合、土石等の移動による力が100kN/m ² を超える区域 | | それ以外の区域 | | 土石等の堆積の高さが3mを超える区域 | | それ以外の区域 | |
| | 力の大きさのうち最大のもの(kN/m ²) | 土石等の高さ(m) | 力の大きさのうち最大のもの(kN/m ²) | 土石等の高さ(m) | 力の大きさのうち最大のもの(kN/m ²) | 土石等の高さ(m) | 力の大きさのうち最大のもの(kN/m ²) | 土石等の高さ(m) | | 力の大きさのうち最大のもの(kN/m ²) | 土石等の高さ(m) | 力の大きさのうち最大のもの(kN/m ²) | 土石等の高さ(m) | 力の大きさのうち最大のもの(kN/m ²) | 土石等の高さ(m) | 力の大きさのうち最大のもの(kN/m ²) | 土石等の高さ(m) |
| 1 ~ 2 | 167.75 | 1.00 | 100.00 | 1.00 | 23.06 | 4.31 | 16.05 | 3.00 | ~ | | | | | | | | |
| 2 ~ 3 | 167.61 | 1.00 | 100.00 | 1.00 | 22.94 | 4.29 | 16.05 | 3.00 | ~ | | | | | | | | |
| 3 ~ 4 | 166.76 | 1.00 | 100.00 | 1.00 | 22.55 | 4.21 | 16.05 | 3.00 | ~ | | | | | | | | |
| 4 ~ 5 | 166.50 | 1.00 | 100.00 | 1.00 | 22.46 | 4.20 | 16.05 | 3.00 | ~ | | | | | | | | |
| 5 ~ 6 | 159.46 | 1.00 | 100.00 | 1.00 | 21.23 | 3.97 | 16.05 | 3.00 | ~ | | | | | | | | |
| 6 ~ 7 | 159.46 | 1.00 | 100.00 | 1.00 | 21.23 | 3.97 | 16.05 | 3.00 | ~ | | | | | | | | |
| 7 ~ 8 | 157.26 | 1.00 | 100.00 | 1.00 | 20.98 | 3.92 | 16.05 | 3.00 | ~ | | | | | | | | |
| 8 ~ 9 | 160.15 | 1.00 | 100.00 | 1.00 | 21.32 | 3.98 | 16.05 | 3.00 | ~ | | | | | | | | |
| 9 ~ 10 | 165.12 | 1.00 | 100.00 | 1.00 | 22.11 | 4.13 | 16.05 | 3.00 | ~ | | | | | | | | |
| 10 ~ 11 | 165.33 | 1.00 | 100.00 | 1.00 | 22.16 | 4.14 | 16.05 | 3.00 | ~ | | | | | | | | |
| 11 ~ 12 | 165.33 | 1.00 | 100.00 | 1.00 | 22.16 | 4.14 | 16.05 | 3.00 | ~ | | | | | | | | |
| 12 ~ 13 | 159.57 | 1.00 | 100.00 | 1.00 | 21.25 | 3.97 | 16.05 | 3.00 | ~ | | | | | | | | |
| 13 ~ 14 | 152.05 | 1.00 | 100.00 | 1.00 | 20.48 | 3.83 | 16.05 | 3.00 | ~ | | | | | | | | |
| 14 ~ 15 | 150.55 | 1.00 | 100.00 | 1.00 | 20.35 | 3.80 | 16.05 | 3.00 | ~ | | | | | | | | |
| 16 ~ 17 | - | - | 100.00 | 1.00 | - | - | 10.80 | 2.02 | ~ | | | | | | | | |
| 17 ~ 18 | - | - | 100.00 | 1.00 | - | - | 10.80 | 2.02 | ~ | | | | | | | | |
| 19 ~ 20 | - | - | 93.15 | 1.00 | - | - | 10.38 | 1.94 | ~ | | | | | | | | |
| 20 ~ 21 | - | - | 100.00 | 1.00 | - | - | 11.09 | 2.07 | ~ | | | | | | | | |
| 21 ~ 22 | 107.83 | 1.00 | 100.00 | 1.00 | - | - | 11.74 | 2.19 | ~ | | | | | | | | |
| 22 ~ 23 | 107.83 | 1.00 | 100.00 | 1.00 | - | - | 11.74 | 2.19 | ~ | | | | | | | | |
| ~ | | | | | | | | | ~ | | | | | | | | |
| ~ | | | | | | | | | ~ | | | | | | | | |
| ~ | | | | | | | | | ~ | | | | | | | | |
| ~ | | | | | | | | | ~ | | | | | | | | |
| ~ | | | | | | | | | ~ | | | | | | | | |
| ~ | | | | | | | | | ~ | | | | | | | | |
| ~ | | | | | | | | | ~ | | | | | | | | |
| ~ | | | | | | | | | ~ | | | | | | | | |

| | | | | |
|----------------------------------|---------|---------|------|-------------|
| 様式-3(急) 建築物の構造の規制に必要な衝撃に関する事項 | 自然現象の種類 | 急傾斜地の崩壊 | 箇所番号 | 205-II-1060 |
| | 告示番号 | | 箇所名 | 岩行A |
| | 告示年月日 | | 所在地 | 栃木県鹿沼市板荷 |