

土砂災害警戒区域等の指定の公示に係る図書(その1)

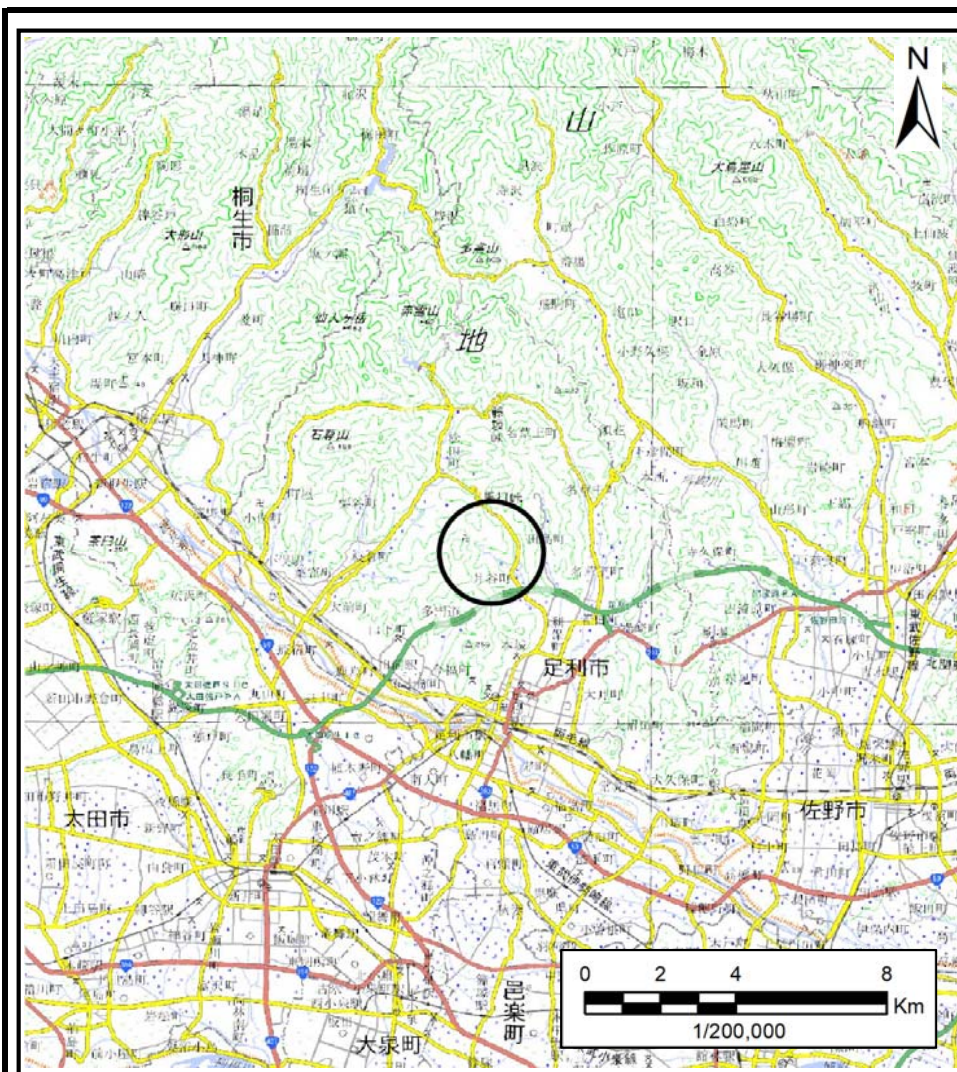

(1/200,000)

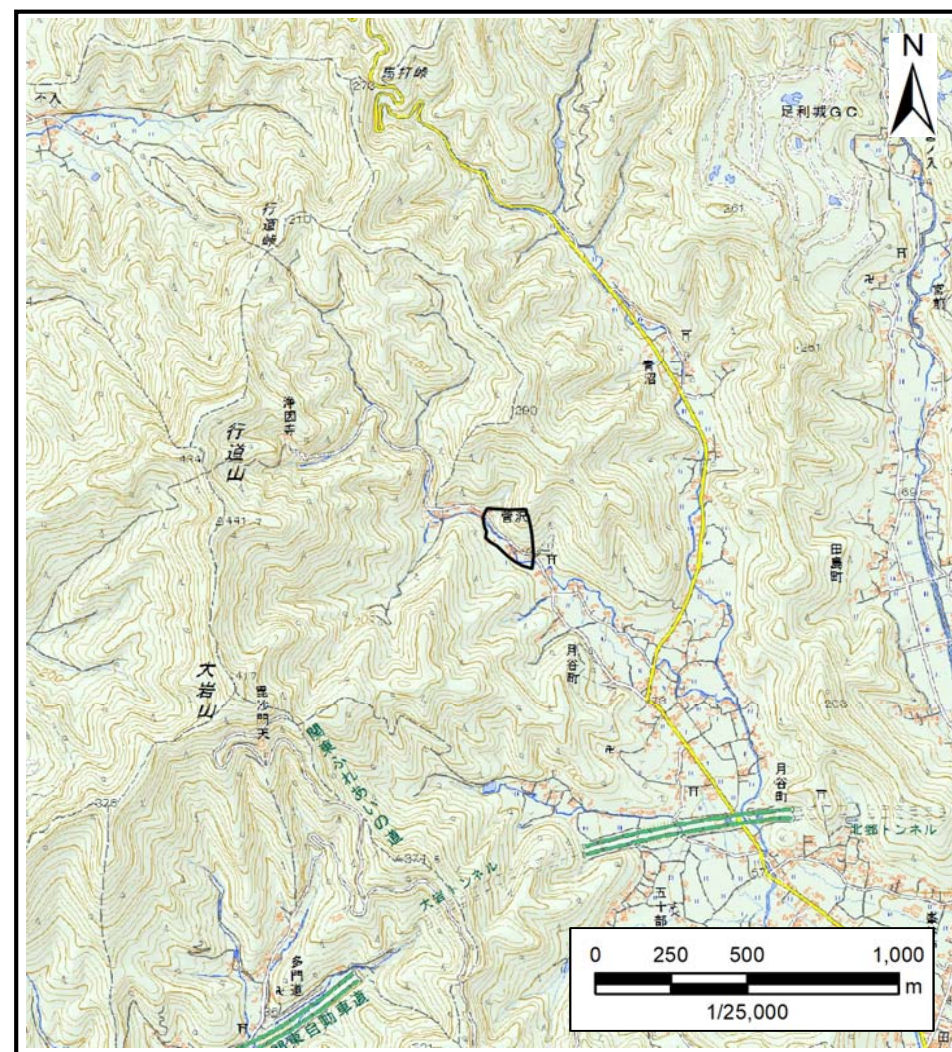

(1/25,000)

様式-1(急)

土砂災害警戒区域・土砂災害特別警戒区域
位置図

自然現象の種類

急傾斜地の崩壊

箇所番号

202-I-1023

箇所名

月谷町 I Q

所在地

栃木県足利市月谷町

この地図は、国土地理院長の承認を得て、同院発行の数値地図25000及び数値地図20万を複製したものである。(承認番号 令元情複 第768号)

土砂災害警戒区域等の指定の公示に係る図書(その2)

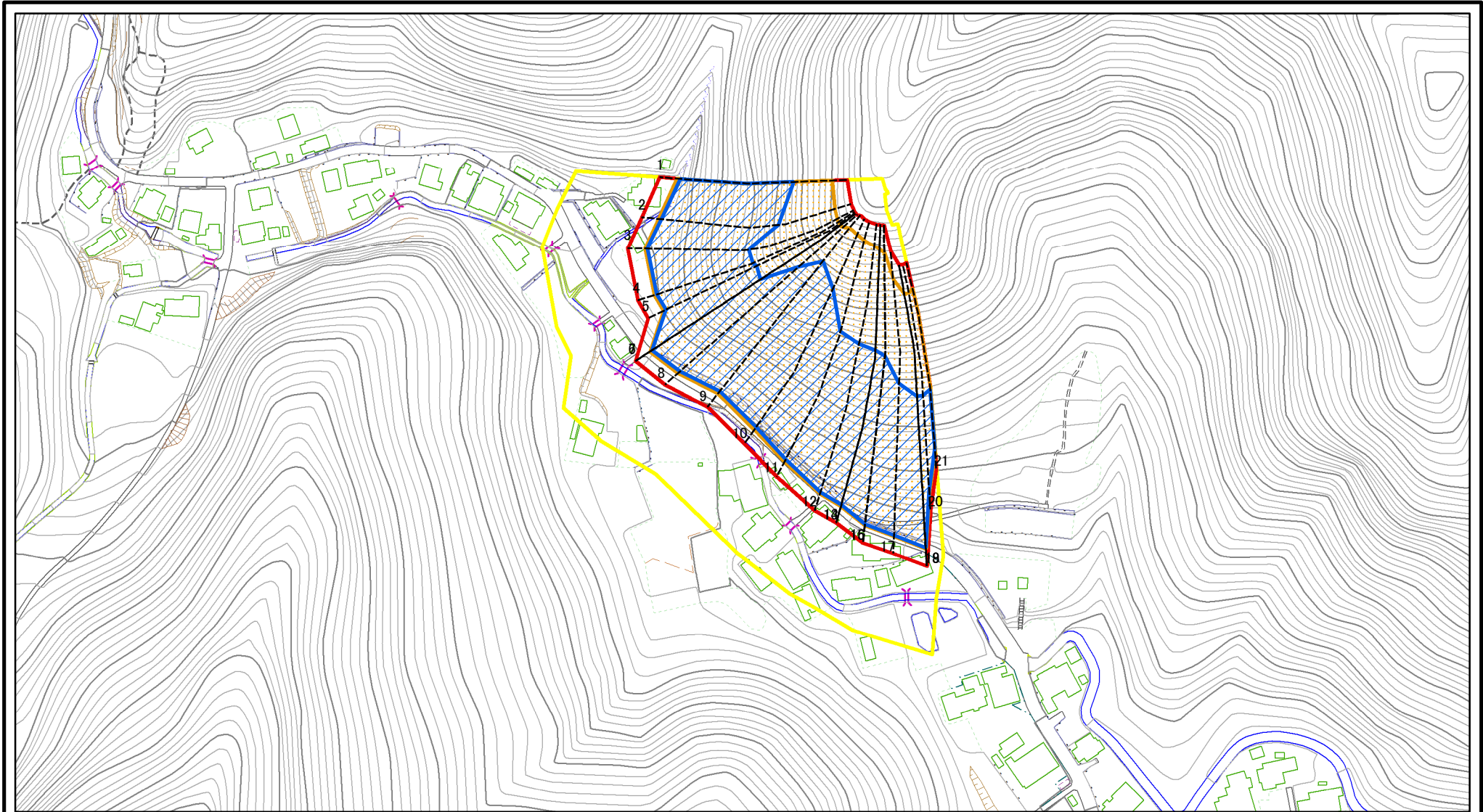

0 25 50 100
m

図中の数字は横断測線番号を示す

様式-2(急)
土砂災害警戒区域・土砂災害特別警戒区域
区域図(その1)

土砂災害防止法施行令第二条の基準に該当する区域	
土砂災害防止法施行令第三条の基準に該当する区域	
それ以外の区域	

	縮尺
	1:2,500

自然現象の種類	急傾斜地の崩壊	箇所番号	202-I-1023
告示番号	警戒区域356号 特別警戒区域358号	箇所名	月谷町IQ
告示年月日	令和3年6月18日	所在地	栃木県足利市月谷町

土砂災害警戒区域等の指定の公示に係る図書(その2)

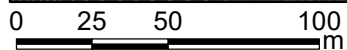
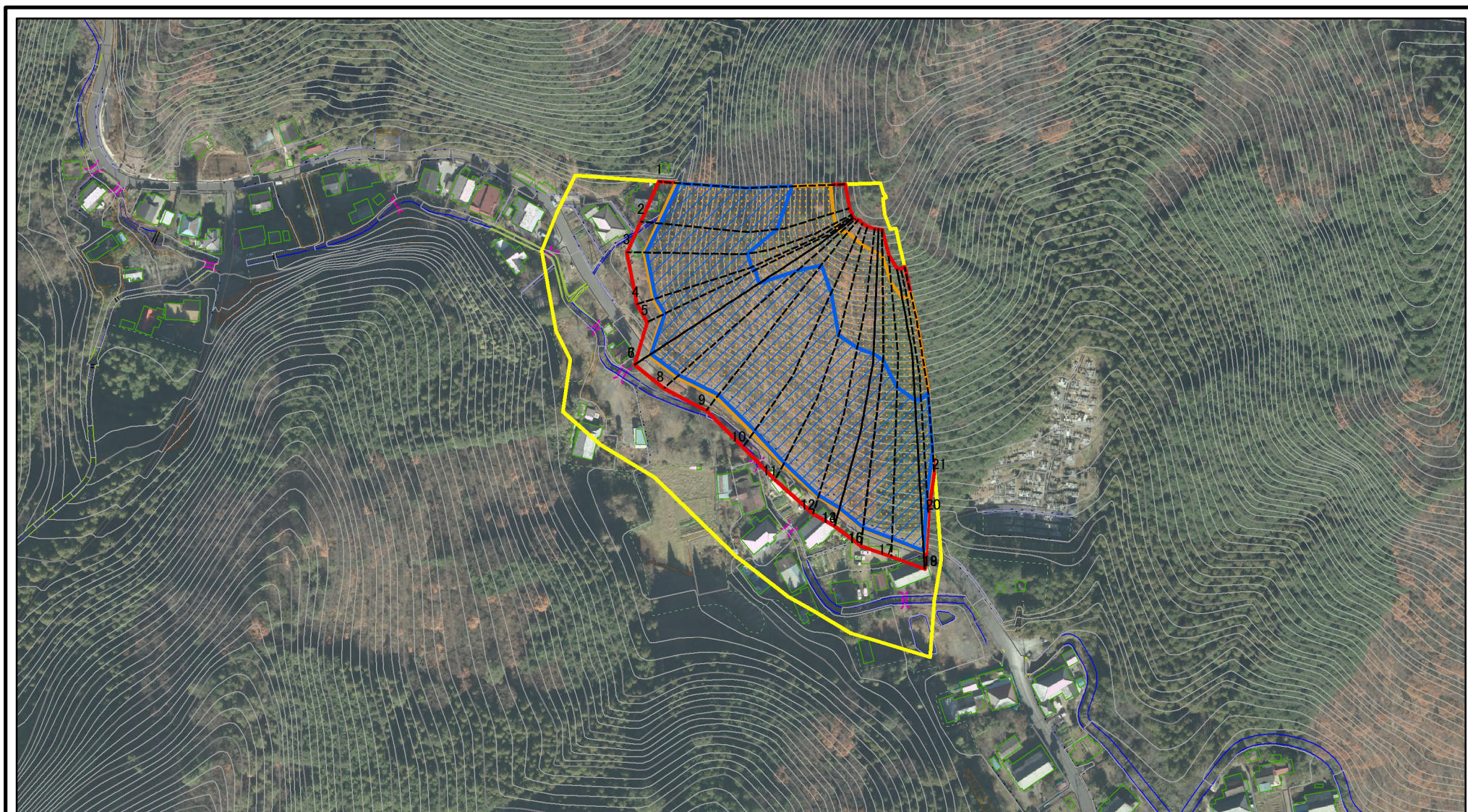

図中の数字は横断測線番号を示す

様式-2(急) 土砂災害警戒区域・土砂災害特別警戒区域 区域図(その1)	土砂災害防止法施行令第二条の基準に該当する区域		N 縮尺 1:2,500	自然現象の種類	急傾斜地の崩壊	箇所番号	202-I-1023
	土砂災害防止法施行令第三条の基準に該当する区域			告示番号	警戒区域356号 特別警戒区域358号	箇所名	月谷町IQ
	土砂等の(移動)高さが1m以下の場合、土砂等の移動による力が100kN/mを超える区域		告示年月日	令和3年6月18日	所在地	栃木県足利市月谷町	
	土砂等の堆積の高さが3mを超える区域		それ以外の区域				

土砂災害警戒区域等の指定の公示に係る図書(その2-1)

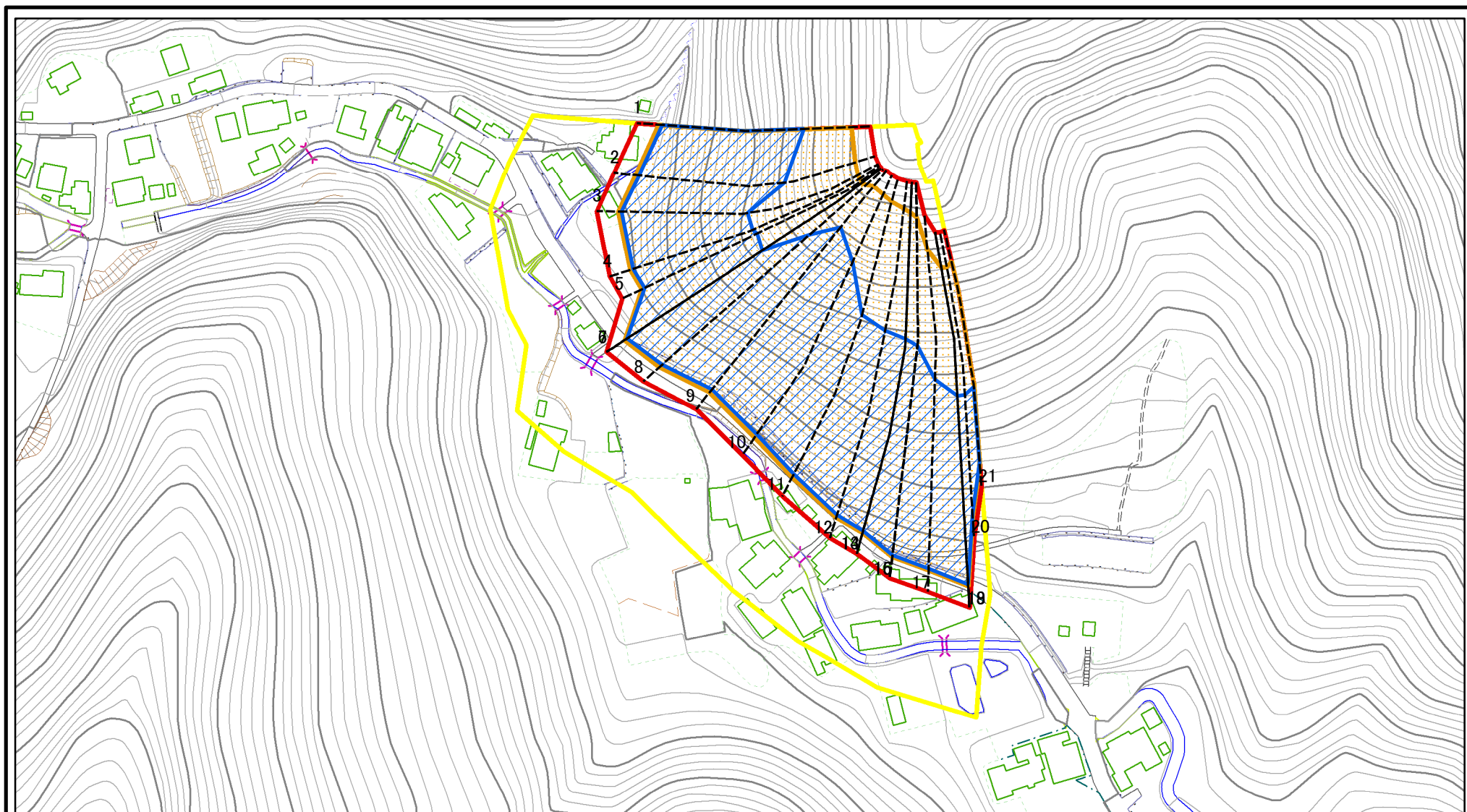

図中の数字は横断測線番号を示す

様式-2-1(急)

土砂災害警戒区域・土砂災害特別警戒区域

区域図(その2)

土砂災害防止法施行令第二条の基準に該当する区域



自然現象の種類

急傾斜地の崩壊

箇所番号

202-I-1023

土砂災害防止法施行令第三条の基準に該当する区域



縮尺

告示番号

警戒区域356号
特別警戒区域358号

箇所名

月谷町IQ

それ以外の区域



1:2,000

告示年月日

令和3年6月18日

所在地

栃木県足利市月谷町

土砂災害警戒区域等の指定の公示に係る図書(その2-1)

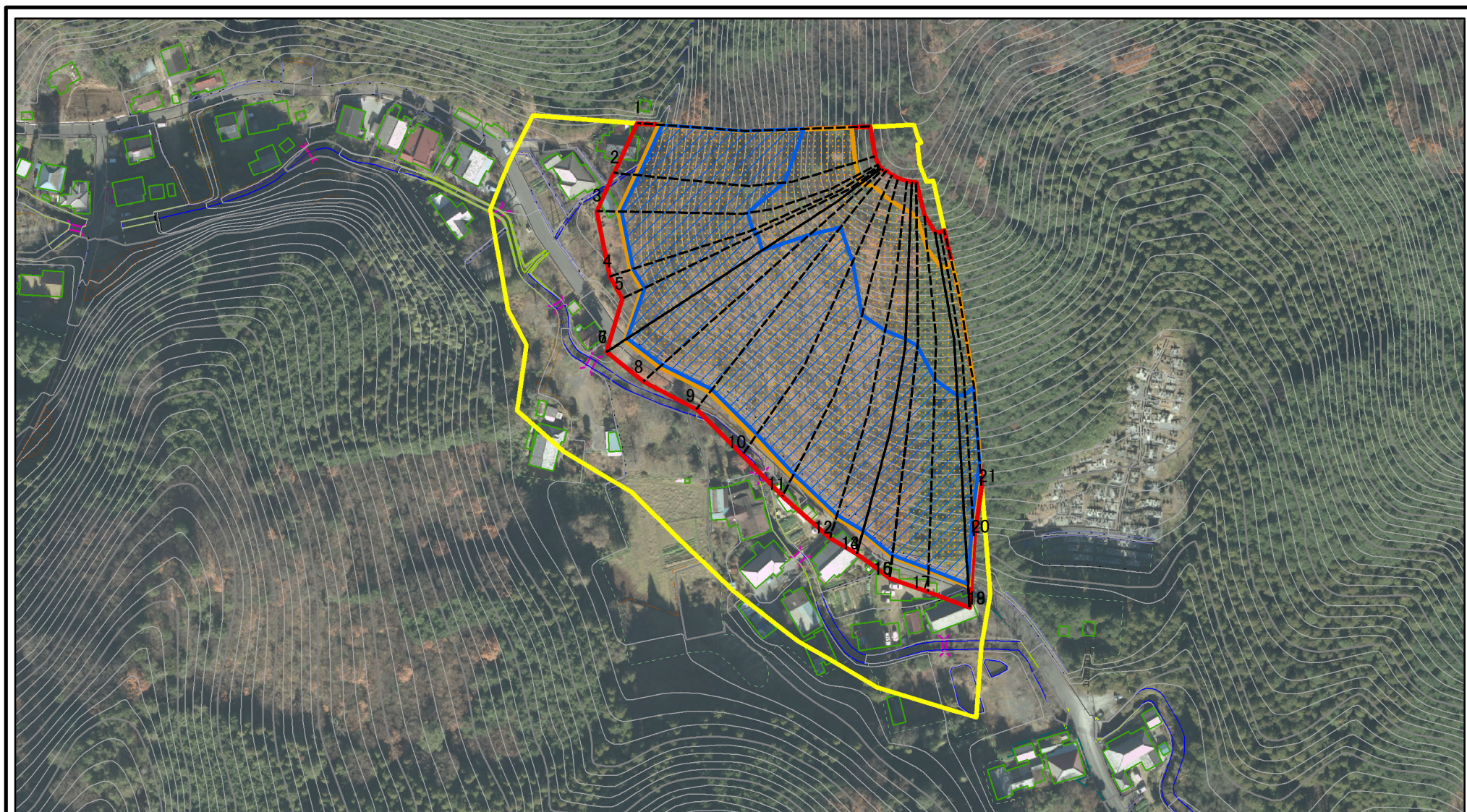

0 25 50 100 m

図中の数字は横断測線番号を示す

様式-2-1(急)

土砂災害警戒区域・土砂災害特別警戒区域

区域図(その2)

土砂災害防止法施行令第二条の基準に該当する区域	
土砂災害防止法施行令第三条の基準に該当する区域	
それ以外の区域	

N	縮尺
	1:2,000

自然現象の種類	急傾斜地の崩壊	箇所番号	202-I-1023
告示番号	警戒区域356号 特別警戒区域358号	箇所名	月谷町IQ
告示年月日	令和3年6月18日	所在地	栃木県足利市月谷町

土砂災害警戒区域等の指定の公示に係る図書(その2-2)

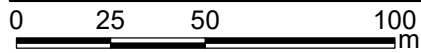
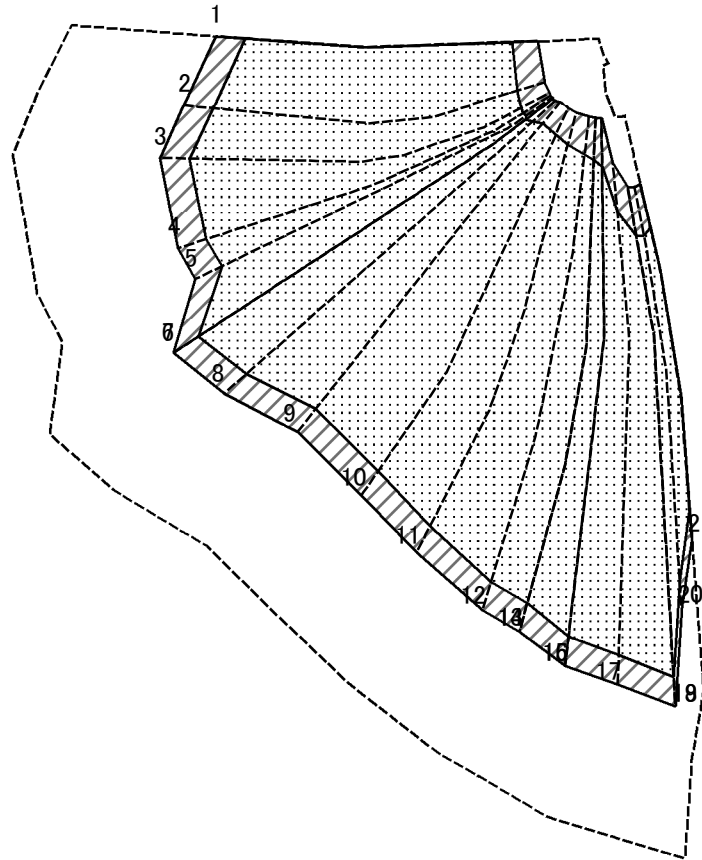

図中の数字は横断測線番号を示す

様式-2-2(急)
土砂災害特別警戒区域の区域区分図
(急傾斜地の崩壊に伴う土石等の移動により
建築物の地上部に作用すると想定される力)

土砂災害防止法施行令第二条の基準に該当する区域	
土砂災害防止法施行令第三条の基準に該当する区域	
それ以外の区域	

縮尺	N
	1:2,000

自然現象の種類	急傾斜地の崩壊	箇所番号	202-I-1023
告示番号	警戒区域356号 特別警戒区域358号	箇所名	月谷町IQ
告示年月日	令和3年6月18日	所在地	栃木県足利市月谷町

土砂災害警戒区域等の指定の公示に係る図書(その2-3)

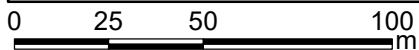
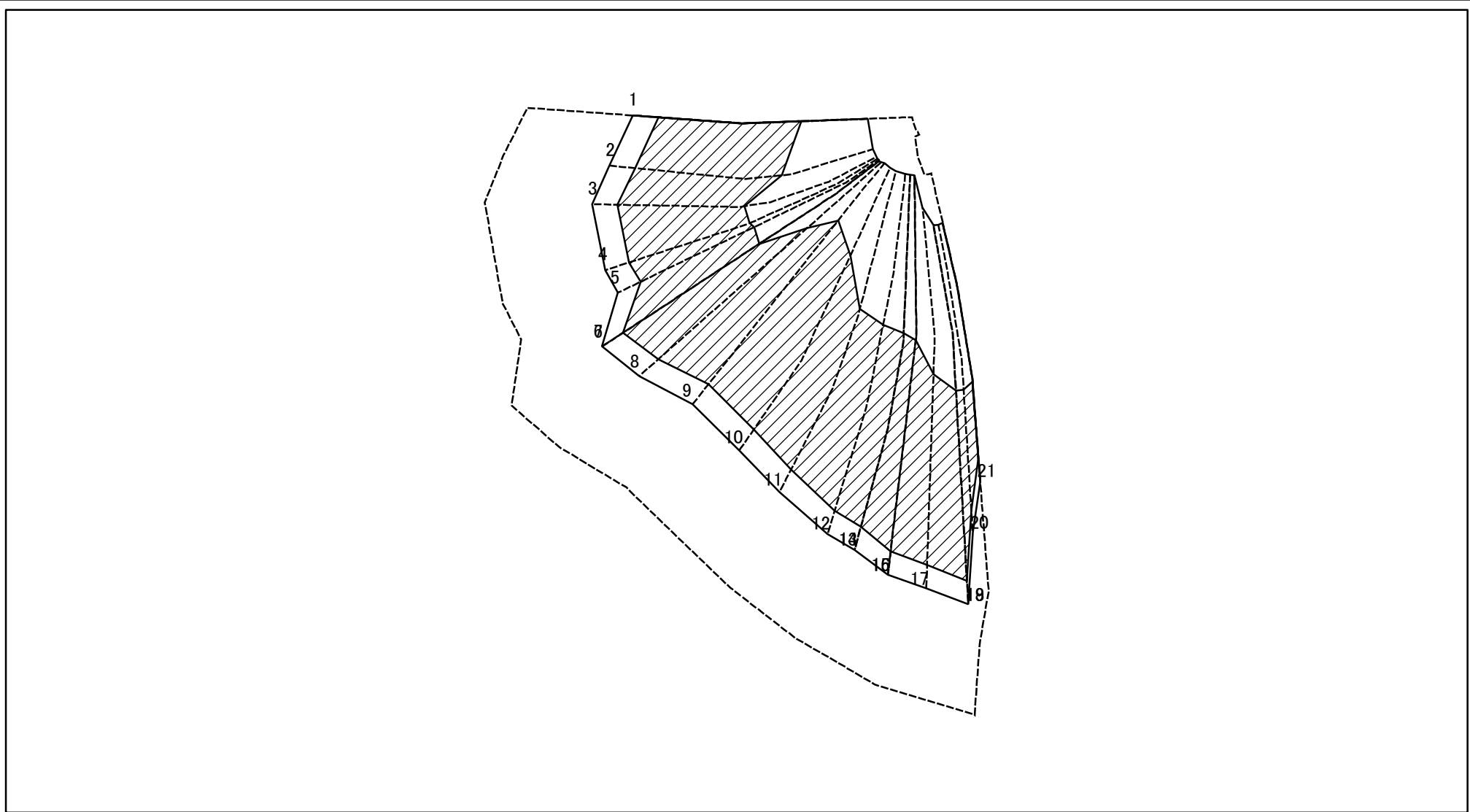

図中の数字は横断測線番号を示す

様式-2-3(急)
土砂災害特別警戒区域の区域区分図
(急傾斜地の崩壊に伴う土石等の堆積により
建築物の地上部に作用すると想定される力)

土砂災害防止法施行令第二条の基準に該当する区域	
土砂災害防止法施行令第三条の基準に該当する区域	
それ以外の区域	

N
縮尺
1:2,000

自然現象の種類	急傾斜地の崩壊	箇所番号	202-I-1023
告示番号	警戒区域356号 特別警戒区域358号	箇所名	月谷町IQ
告示年月日	令和3年6月18日	所在地	栃木県足利市月谷町

土砂災害警戒区域等の指定の公示に係る図書(その3)

横断測線の区間	土石等の移動により建築物の地上部に作用すると想定される力				土石等の堆積により建築物の地上部に作用すると想定される力				横断測線の区間	土石等の移動により建築物の地上部に作用すると想定される力				土石等の堆積により建築物の地上部に作用すると想定される力			
	土石等の(移動)高さが1m以下の場合、土石等の移動による力が100kN/m ² を超える区域		それ以外の区域		土石等の堆積の高さが3mを超える区域		それ以外の区域			土石等の(移動)高さが1m以下の場合、土石等の移動による力が100kN/m ² を超える区域		それ以外の区域		土石等の堆積の高さが3mを超える区域		それ以外の区域	
	力の大きさのうち最大のもの(kN/m ²)	土石等の高さ(m)	力の大きさのうち最大のもの(kN/m ²)	土石等の高さ(m)	力の大きさのうち最大のもの(kN/m ²)	土石等の高さ(m)	力の大きさのうち最大のもの(kN/m ²)	土石等の高さ(m)		力の大きさのうち最大のもの(kN/m ²)	土石等の高さ(m)	力の大きさのうち最大のもの(kN/m ²)	土石等の高さ(m)	力の大きさのうち最大のもの(kN/m ²)	土石等の高さ(m)	力の大きさのうち最大のもの(kN/m ²)	土石等の高さ(m)
1 ~ 2	165.30	1.00	100.00	1.00	22.27	4.16	16.05	3.00	~								
2 ~ 3	157.84	1.00	100.00	1.00	21.07	3.94	16.05	3.00	~								
3 ~ 4	151.98	1.00	100.00	1.00	20.49	3.83	16.05	3.00	~								
4 ~ 5	152.16	1.00	100.00	1.00	20.50	3.83	16.05	3.00	~								
5 ~ 6	152.16	1.00	100.00	1.00	20.50	3.83	16.05	3.00	~								
6 ~ 7									~								
7 ~ 8	154.22	1.00	100.00	1.00	20.68	3.86	16.05	3.00	~								
8 ~ 9	160.12	1.00	100.00	1.00	21.32	3.98	16.05	3.00	~								
9 ~ 10	160.12	1.00	100.00	1.00	21.32	3.98	16.05	3.00	~								
10 ~ 11	156.73	1.00	100.00	1.00	20.93	3.91	16.05	3.00	~								
11 ~ 12	151.74	1.00	100.00	1.00	20.46	3.82	16.05	3.00	~								
12 ~ 13	144.33	1.00	100.00	1.00	19.87	3.71	16.05	3.00	~								
13 ~ 14									~								
14 ~ 15	139.65	1.00	100.00	1.00	19.55	3.65	16.05	3.00	~								
15 ~ 16									~								
16 ~ 17	134.38	1.00	100.00	1.00	19.22	3.59	16.05	3.00	~								
17 ~ 18	132.50	1.00	100.00	1.00	19.11	3.57	16.05	3.00	~								
18 ~ 19									~								
19 ~ 20	132.42	1.00	100.00	1.00	19.11	3.57	16.05	3.00	~								
20 ~ 21	136.41	1.00	100.00	1.00	19.36	3.62	16.05	3.00	~								
~									~								
~									~								
~									~								
~									~								
~									~								
~									~								
~									~								

様式-3(急) 建築物の構造の規制に必要な衝撃に関する事項	自然現象の種類	急傾斜地の崩壊	箇所番号	202-I-1023
	告示番号	警戒区域356号 特別警戒区域358号	箇所名	月谷町IQ
	告示年月日	令和3年6月18日	所在地	栃木県足利市月谷町