# 那珂川水系逆川 洪水浸水想定区域図（浸水継続時間）

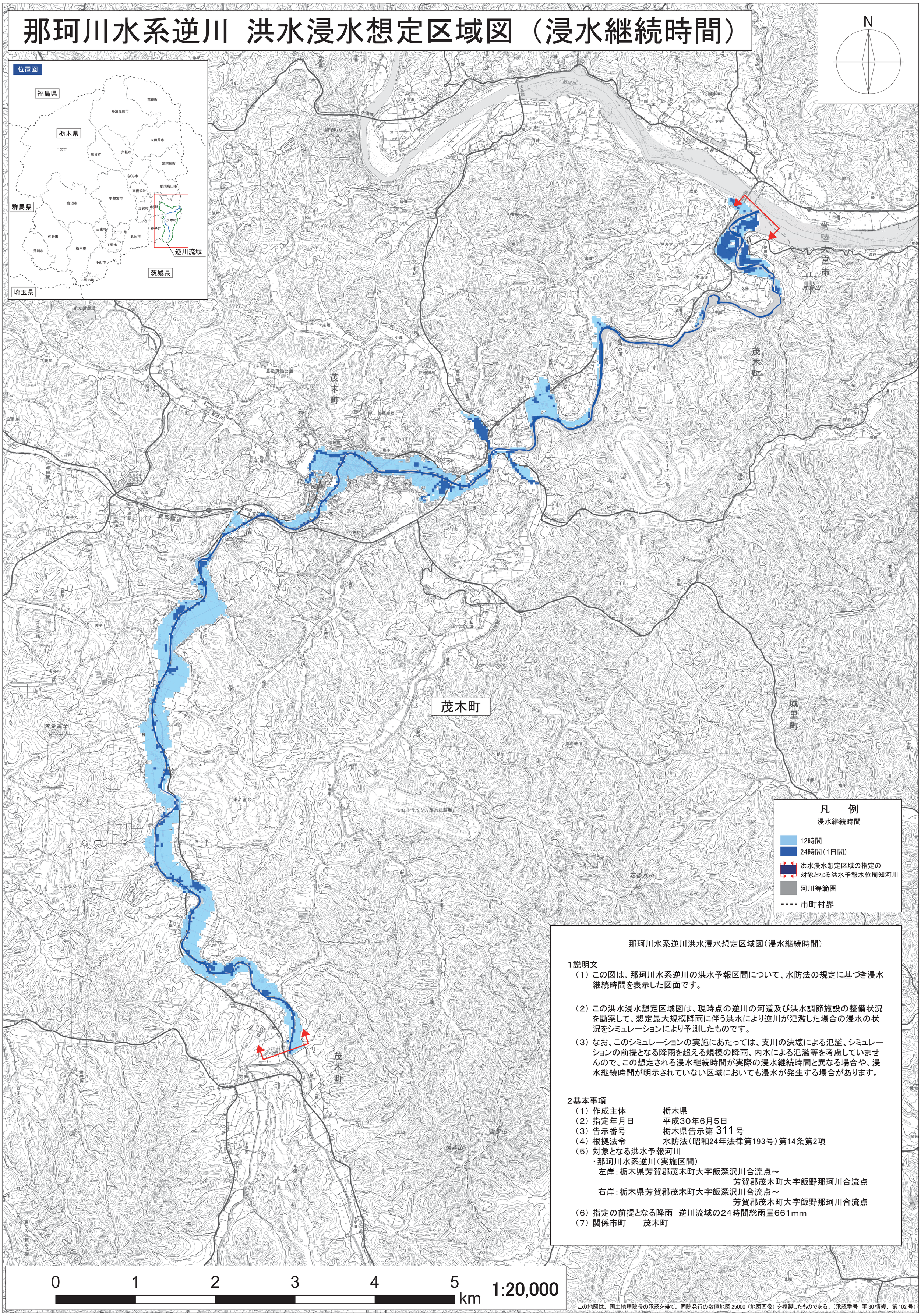


那珂川水系逆川洪水浸水想定区域図（浸水継続時間）

1説明文

（1）この図は、那珂川水系逆川の洪水予報区間について、水防法の規定に基づき浸水継続時間を表示した図面です。

（2）この洪水浸水想定区域図は、現時点の逆川の河道及び洪水調節施設の整備状況を勘案して、想定最大規模降雨に伴う洪水により逆川が氾濫した場合の浸水の状況をシミュレーションにより予測したものです。

（3）なお、このシミュレーションの実施にあたっては、支川の決壊による氾濫、シミュレーションの前提となる降雨を超える規模の降雨、内水による氾濫等を考慮していませんので、この想定される浸水継続時間が実際の浸水継続時間と異なる場合や、浸水継続時間が明示されていない区域においても浸水が発生する場合があります。

2基本事項

（1）作成主体　栃木県
（2）指定年月日　平成30年6月5日
（3）告示番号　栃木県告示第 311 号
（4）根拠法令　水防法（昭和24年法律第193号）第14条第2項
（5）対象となる洪水予報河川
・那珂川水系逆川（実施区間）
左岸：栃木県芳賀郡茂木町大字飯深沢川合流点～芳賀郡茂木町大字飯野那珂川合流点
右岸：栃木県芳賀郡茂木町大字飯深沢川合流点～芳賀郡茂木町大字飯野那珂川合流点
（6）指定の前提となる降雨　逆川流域の24時間総雨量661mm
（7）関係市町　茂木町

この地図は、国土地理院長の承認を得て、同院発行の数値地図 25000（地図画像）を複製したものである。（承認番号　平 30 情複、第 102 号）