

2. 鉄道・バスネットワーク人口カバー状況

④-1 バス運行本数（県北）

※令和元年度一般乗合旅客自動車運送事業輸送実績報告書、令和元年度市町村バス運行実績(市町村照会)をもとに作成
 ※デマンド区域運行を行っている市町村は運行区域をカバー圏域とする。

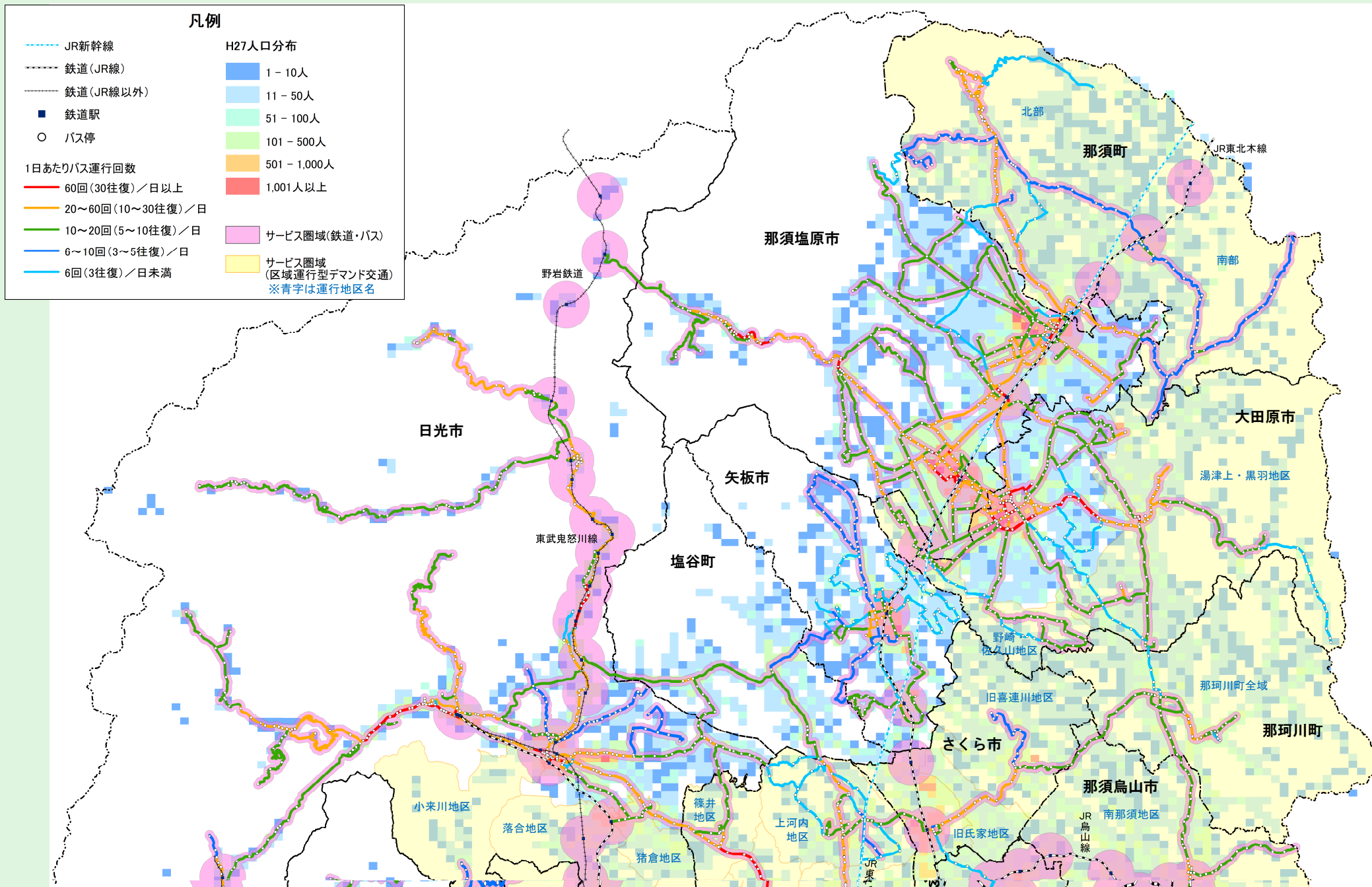

2. 鉄道・バスネットワーク人口カバー状況

④-2 バス運行本数（県南）

※令和元年度一般乗合旅客自動車運送事業輸送実績報告書、令和元年度市町村バス運行実績(市町村照会)をもとに作成
 ※デマンド区域運行を行っている市町村は運行区域をカバー圏域とする。

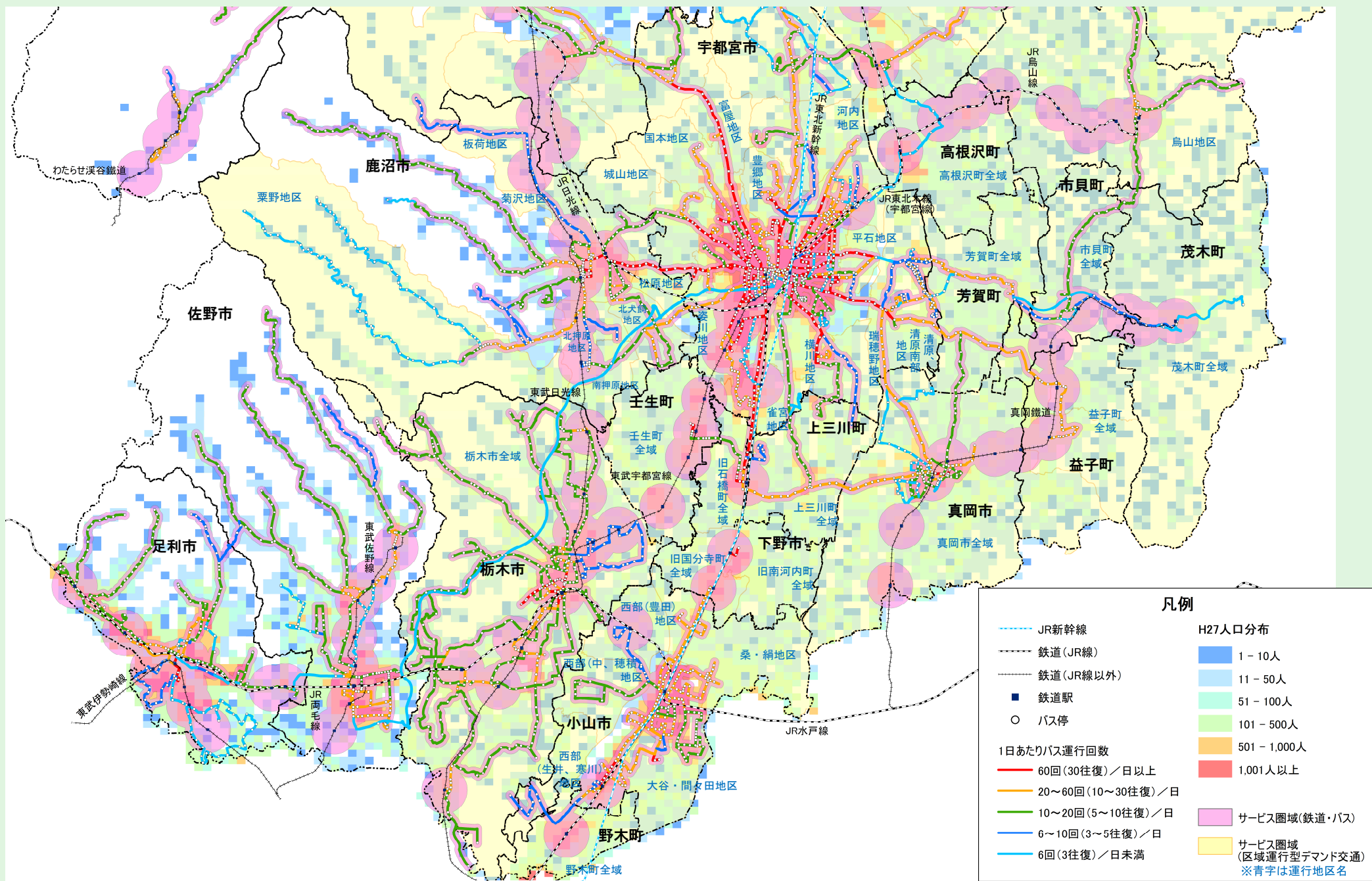

3. 鉄道・バスの輸送実績

① 鉄道・バスの輸送人員

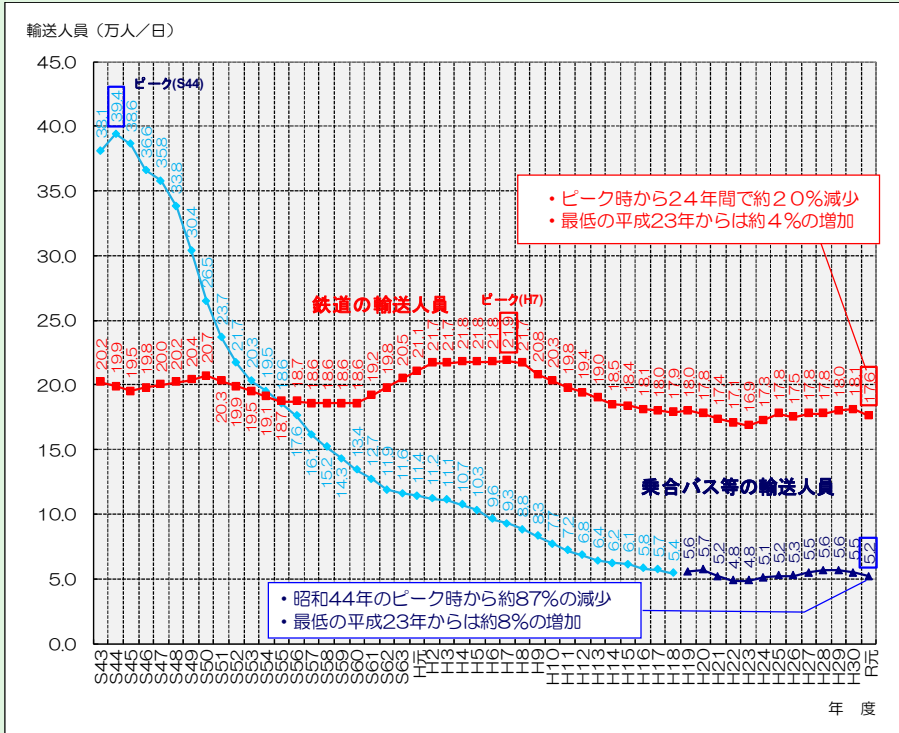

※鉄道の輸送人員は、新幹線を除く。
 ※H18以前は、道路運送法4条許可以外の市町村バスの輸送人員を含まない。
 ※乗合バス等の輸送人員には、デマンド交通の実績を含まない。

資料：栃木県調べ

図1 鉄道・バスの輸送人員の推移

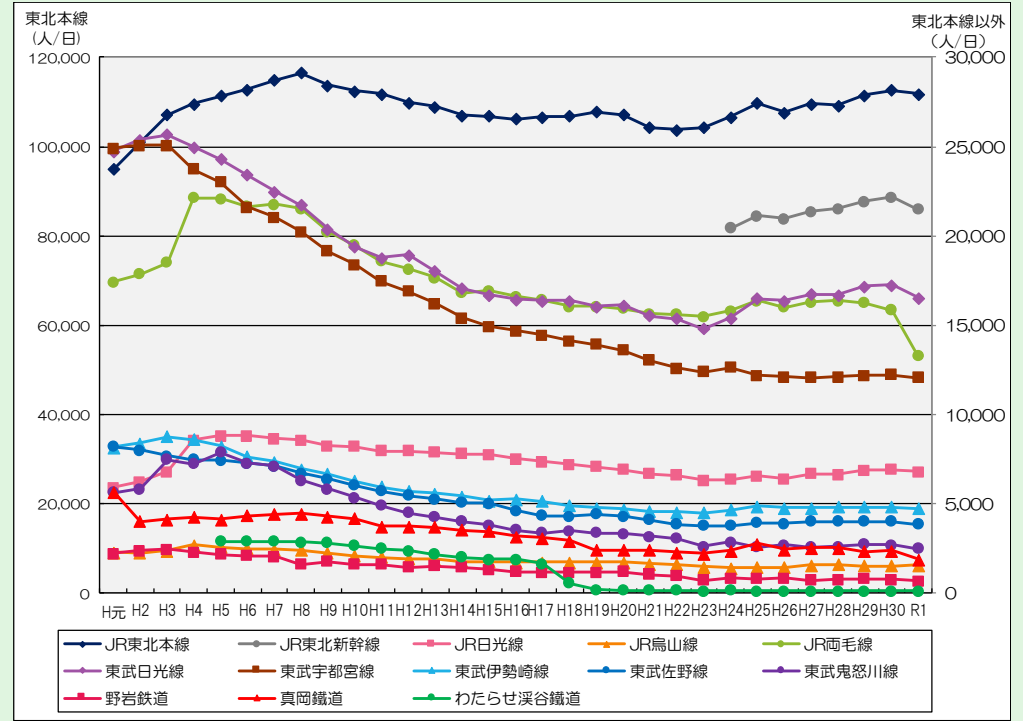

資料：栃木県調べ
 ※H19以降の真岡鐵道、H18以降のわたらせ渓谷鐵道は駅別乗車人員の割合から県内の利用者数を見込み算出した値である。

図2 鉄道の輸送人員の推移（路線別）

表1 鉄道の輸送人員の推移（路線別）

路線名	H元	H2	H3	H4	H5	H6	H7	H8	H9	H10	H11	H12	H13	H14	H15	H16	H17	H18	H19	H20	H21	H22	H23	H24	H25	H26	H27	H28	H29	H30	R1	
JR東北新幹線																									20,453	21,143	20,945	21,358	21,508	21,911	22,165	21,506
JR東北本線	94,888	101,071	107,167	109,586	111,397	112,877	114,910	116,559	113,811	112,551	111,863	109,945	108,997	107,096	106,912	106,288	106,775	106,899	107,841	107,222	104,268	103,797	104,211	106,699	109,746	107,676	109,568	109,287	111,531	112,650	111,841	
JR日光線	5,910	6,227	6,822	8,575	8,833	8,825	8,658	8,559	8,260	8,211	7,975	7,981	7,874	7,819	7,773	7,545	7,386	7,216	7,071	6,912	6,671	6,608	6,321	6,364	6,553	6,402	6,698	6,646	6,871	6,906	6,786	
JR烏山線	2,296	2,274	2,395	2,704	2,586	2,515	2,452	2,416	2,241	2,110	2,019	1,934	1,904	1,786	1,778	1,745	1,729	1,745	1,729	1,745	1,636	1,600	1,507	1,403	1,447	1,463	1,559	1,617	1,535	1,519	1,575	
JR両毛線	17,416	17,882	18,504	22,126	22,107	21,630	21,781	21,510	20,238	19,474	18,589	18,164	17,652	16,833	16,940	16,619	16,400	16,049	16,055	15,921	15,652	15,608	15,493	15,803	16,361	15,997	16,313	16,365	16,274	15,838	13,269	
東武日光線	24,737	25,397	25,660	24,975	24,301	23,400	22,501	21,742	20,392	19,378	18,792	18,956	18,038	17,058	16,685	16,444	16,392	16,362	16,038	16,142	15,539	15,389	14,816	15,397	16,512	16,361	16,743	16,703	17,164	17,270	16,555	
東武宇都宮線	24,904	25,058	25,060	23,748	23,000	21,625	21,063	20,255	19,153	18,373	17,474	16,888	16,205	15,403	14,932	14,704	14,452	14,132	13,923	13,619	13,058	12,605	12,381	12,619	12,178	12,133	12,071	12,100	12,198	12,254	12,055	
東武伊勢崎線	8,173	8,430	8,789	8,600	8,268	7,641	7,370	6,948	6,688	6,277	5,978	5,710	5,608	5,433	5,181	5,288	5,137	4,918	4,789	4,721	4,591	4,548	4,493	4,655	4,871	4,791	4,796	4,824	4,820	4,840	4,734	
東武佐野線	8,227	7,992	7,701	7,479	7,438	7,285	7,142	6,729	6,403	6,027	5,699	5,477	5,263	5,063	5,049	4,641	4,367	4,318	4,427	4,299	4,095	3,852	3,775	3,800	3,932	3,917	4,029	4,011	4,029	4,009	3,878	
東武鬼怒川線	5,636	5,822	7,474	7,233	7,907	7,271	7,129	6,340	5,858	5,373	4,910	4,510	4,249	4,044	3,830	3,559	3,392	3,496	3,381	3,356	3,200	3,052	2,630	2,871	2,597	2,701	2,596	2,638	2,737	2,698	2,491	
野岩鐵道	2,211	2,362	2,458	2,315	2,173	2,110	2,044	1,633	1,762	1,625	1,597	1,468	1,545	1,436	1,345	1,205	1,167	1,181	1,153	1,216	1,070	953	732	838	797	843	741	786	796	763	675	
真岡鐵道	5,668	4,044	4,159	4,263	4,162	4,367	4,422	4,463	4,318	4,175	3,745	3,756	3,688	3,551	3,463	3,189	3,110	2,945	2,427	2,408	2,431	2,286	2,207	2,369	2,777	2,466	2,559	2,545	2,343	2,388	1,899	
わたらせ渓谷鐵道					2,885	2,918	2,899	2,855	2,803	2,666	2,501	2,384	2,184	2,025	1,896	1,890	1,655	570	225	148	151	159	137	148	118	132	145	115	115	121	123	
合計	200,066	206,559	216,189	221,605	225,058	222,463	222,370	220,008	211,926	206,238	201,142	197,173	193,208	187,545	185,784	183,118	181,962	179,830	179,060	177,679	172,362	170,459	168,703	193,419	199,032	195,827	199,176	199,145	202,324	203,421	197,387	

注H24からJRの輸送人員は無人駅の利用者数を見込み算出した値である。注H19以降の真岡鐵道、H18以降のわたらせ渓谷鐵道は駅別乗車人員の割合から県内の利用者数を見込み算出した値である。

3. 鉄道・バスの輸送実績

②乗合バス等の輸送人員・系統数

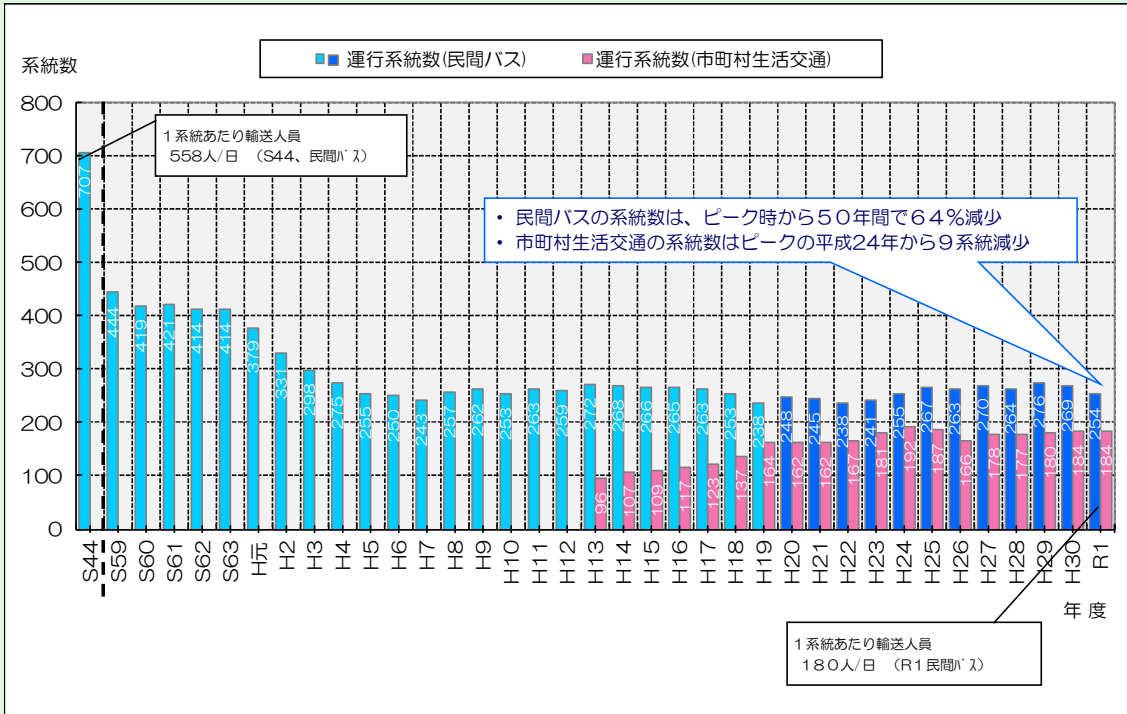

※H19以前は民間路線バスは県バス協会加盟分のみ集計
 ※市町村生活交通はH12以前は非集計
 ※民間バスはH24から足利中央観光バスを含む
 ※H21からは実証運行を含む

図1 乗合バス等の系統数の推移



図2 乗合バス輸送人員の推移（事業者別）



図3 乗合バス走行キロの推移（事業者別）

表1 乗合輸送人員・走行キロの推移（事業者別）

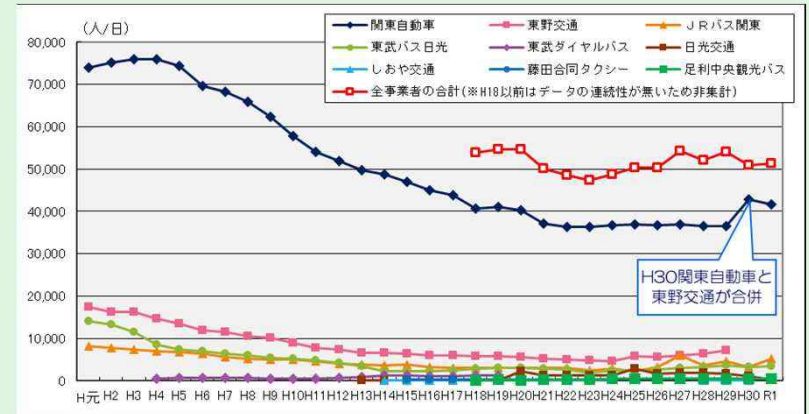
項目		H元	H2	H3	H4	H5	H6	H7	H8	H9	H10	H11	H12	H13	H14	H15	H16	H17	H18	H19	H20	H21	H22	H23	H24	H25	H26	H27	H28	H29	H30	R1
関東自動車	輸送人員	74,060	75,153	75,937	75,975	74,430	69,718	68,353	65,986	62,419	57,764	54,060	51,899	49,671	48,814	46,915	45,033	43,822	40,573	41,036	40,186	37,104	36,247	36,255	36,740	36,833	36,718	36,978	36,562	36,559	42,885	41,748
	走行キロ	12,656	12,635	11,639	11,373	11,163	9,898	10,815	10,722	10,599	10,442	10,498	11,089	10,924	11,639	11,410	11,008	12,089	12,251	13,026	13,102	12,801	13,010	12,970	13,574	13,297	13,344	13,631	13,568	13,437	17,863	19,144
東野交通	輸送人員	17,479	16,192	16,192	14,690	13,551	11,948	11,553	10,573	10,118	9,016	7,663	7,318	6,666	6,482	6,408	6,030	6,033	5,838	5,745	5,526	5,132	4,915	4,822	4,658	5,770	5,616	6,044	6,471	7,216	---	---
	走行キロ	6,380	5,181	4,897	4,819	4,568	4,345	4,375	4,425	4,210	4,065	3,869	3,598	3,296	3,466	3,669	3,898	4,521	4,589	4,108	3,940	3,819	3,701	3,665	3,695	4,244	4,424	4,600	4,539	4,395	---	---
J Rバス関東	輸送人員	8,118	7,784	7,307	7,066	6,682	6,438	5,553	5,214	4,975	4,995	4,663	4,090	3,800	3,693	3,737	3,134	2,967	2,942	2,953	3,115	3,090	3,005	2,400	2,923	2,151	3,151	5,907	3,564	4,570	3,214	5,233
	走行キロ	2,727	2,548	2,412	2,134	2,185	2,028	1,917	1,855	1,877	1,818	1,863	1,824	2,174	2,560	2,550	2,681	2,790	3,217	3,473	3,668	3,940	3,908	3,352	3,372	3,210	3,222	3,231	3,386	3,895	3,892	4,445
東武バス日光	輸送人員	13,967	13,353	11,515	8,567	7,392	7,044	6,477	6,008	5,416	5,159	4,734	4,266	3,427	2,175	2,318	2,332	2,397	2,781	2,932	3,038	2,775	2,573	1,830	2,359	2,458	2,652	3,016	3,170	3,851	3,170	3,504
	走行キロ	3,941	3,630	2,932	2,349	2,032	1,967	2,167	1,982	1,631	1,529	1,425	1,221	926	762	769	746	772	891	926	962	986	977	807	891	991	1,022	1,023	1,027	1,124	1,027	1,347
東武ダイヤルバス注2)	輸送人員				537	740	688	682	611	540	479	400	849	1,266	1,205	1,074	1,027	1,159	1,244	---	---	---	---	---	---	---	---	---	---	---	---	---
	走行キロ				157	220	204	223	200	174	174	142	320	478	657	593	564	623	633	689	---	---	---	---	---	---	---	---	---	---	---	---
日光交通注2)	輸送人員													47	38	36	33	25	33	33	2,296	1,326	1,156	1,244	1,200	2,797	1,737	1,827	1,773	1,619	1,123	260
	走行キロ												48	45	46	44	54	57	748	943	796	793	691	744	752	764	752	764	779	676	650	
しおや交通	輸送人員													8	121	145	156	203	197	293	249	153	211	285	---	---	---	---	293	252	241	
	走行キロ													30	118	89	161	192	179	307	304	256	279	287	---	---	---	---	316	313	310	
藤田合同タクシー	輸送人員													0	186	214	225	195	222	159	222	238	244	216	---	---	---	---	---	---	---	
	走行キロ													6	236	238	300	298	291	224	178	156	164	160	---	---	---	---	---	---	---	
足利中央観光バス	輸送人員																		126	290	134	263	247	282	370	392	408	411	416	408	422	
	走行キロ																		90	289	321	236	238	229	467	515	515	516	520	416	516	457
合計	輸送人員	113,625	112,482	110,951	106,836	102,795	95,836	92,619	88,392	83,468	77,414	71,521	68,173	64,460	62,477	60,926	57,995	56,652	53,849	54,605	54,748	50,162	48,534	47,288	48,751	50,401	50,266	54,180	51,951	54,224	51,052	51,408
	走行キロ	25,704	23,994	21,880	20,832	20,168	18,442	19,497	19,184	18,491	18,028	17,797	18,052	17,846	19,165	19,391	19,268	21,310	22,218	23,729	23,467	23,060	23,039	22,197	23,137	23,158	23,271	23,753	23,804	24,362	24,287	26,353

注1)輸送人員には市町村バスで4条運行しているものを含む 注2)東武ダイヤルバスは、H20.4.1に日光交通と合併 注3)東野交通は、H30.10.1に関東自動車と合併

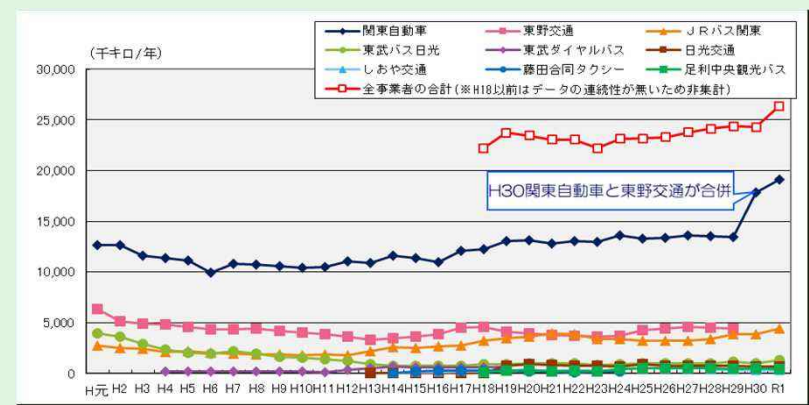
資料：栃木県調べ

4. バス運行・輸送実績

① 輸送人員等の推移

- 系統延長
民間バス：H30から8.7%減少している。
市町村バス：H30から0.9%増加している。
- 輸送人員
民間バス：H30から5.1%減少している。
市町村バス：H30から4.5%増加している。



図1 バス系統延長等の推移



図2 バス輸送人員等の推移

資料：令和元年度一般乗合旅客自動車運送事業輸送実績報告書、令和元年度市町村バス運行実績(市町村照会)

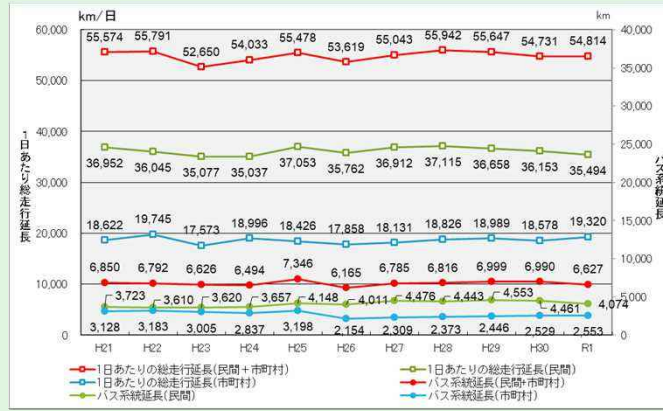
② 系統延長と平均乗車密度

- 系統延長と採算状況の関連について
採算がとれている系統は、系統延長が20km未満のものに多い。
- 平均乗車密度・運送収入と採算状況の関連について
採算がとれている系統は、平均乗車密度が5人以上、キロあたり運送収入が300円/km以上のものが多い。

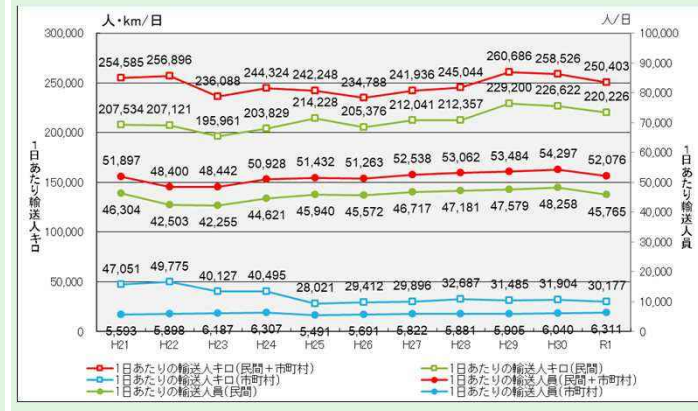
③ 平均乗車密度と走行1kmあたり収入

- バスの平均乗車密度と収入の相関が強く見られる。民間バス、市町村バスともに平均乗車密度が低い系統は、1kmあたりの収入も少ない系統が多く存在する。

※栃木県生活バス路線維持費補助金(県単)の平均乗車密度基準(下限値)：2.0人
栃木県バス運行対策費補助金(国庫補助)の平均乗車密度基準：5.0人
バス運行対策費補助金におけるキロ当たり標準経常費用(R1北関東)：約304円/km



図3 系統延長と平均乗車密度



図4 平均乗車密度と走行1kmあたり収入

資料：令和元年度一般乗合旅客自動車運送事業輸送実績報告書、令和元年度市町村バス運行実績(市町村照会)

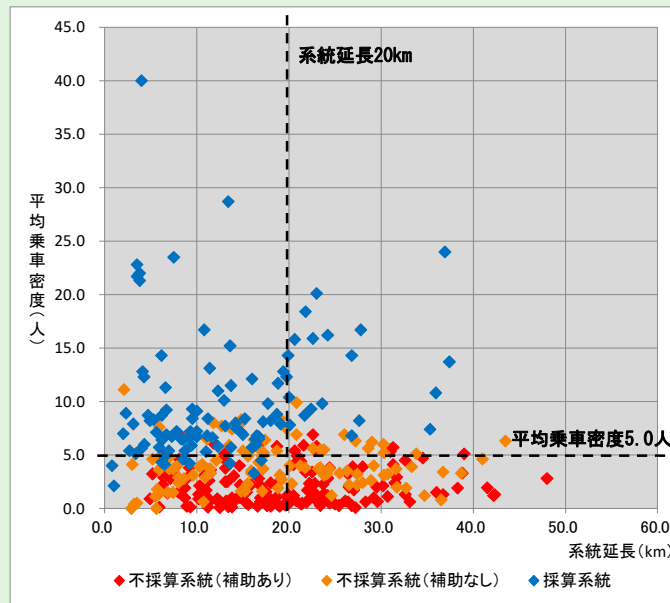
4. バス運行・輸送実績 [系統の特性]

④収支率（路線定期運行）

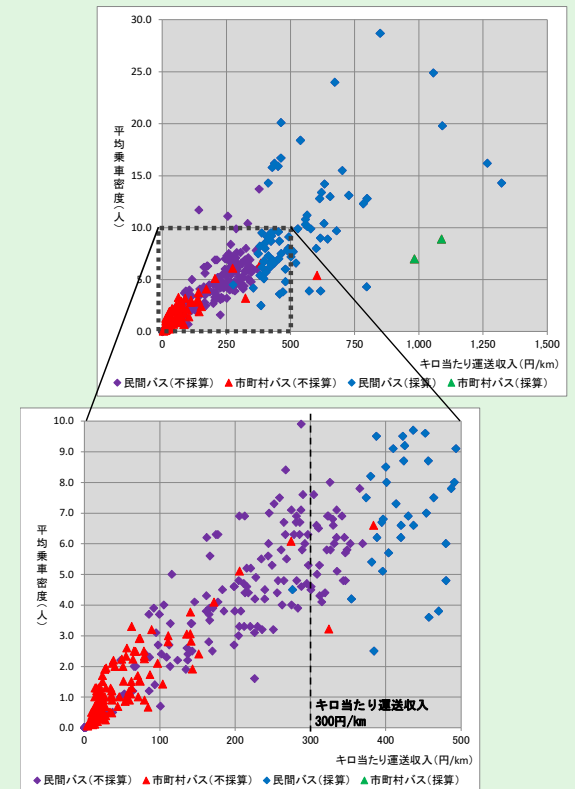
- 採算が確保されている72路線（約20.3%）は、ほぼ民間バス系統となっている。
- 一方、市町村バスは大部分が不採算となっている。



図1 収支率

⑤収支率と沿線人口（路線定期運行）

- 市町村バスの沿線人口は30,000人未満が多い。
- 収支率が50%未満の系統は、沿線人口が少ない系統の割合が高いが、50%以上の系統は、沿線人口が多い系統の割合が高い。

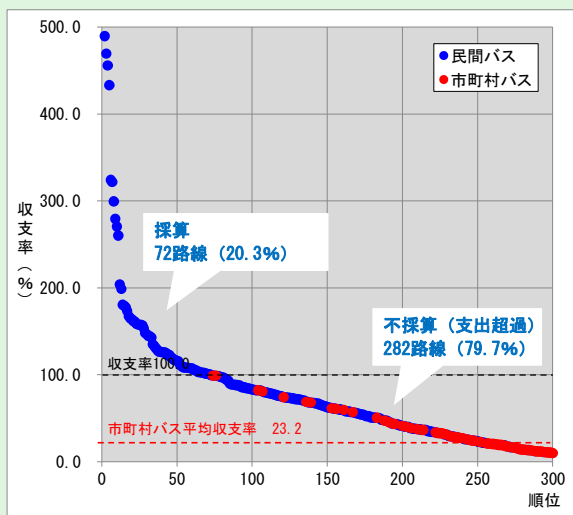

図2 収支率とバス系統別沿線人口

⑥運行本数と沿線人口（路線定期運行）

- 市町村バスは、沿線人口が500人/kmを下回るような需要の小さい地域でも運行している。
- 一方、民間バスは沿線人口に関わらず、広い範囲で運行しており、一日当たりの運行本数が20本を超える路線が市町村バスより比較的多くみられる。

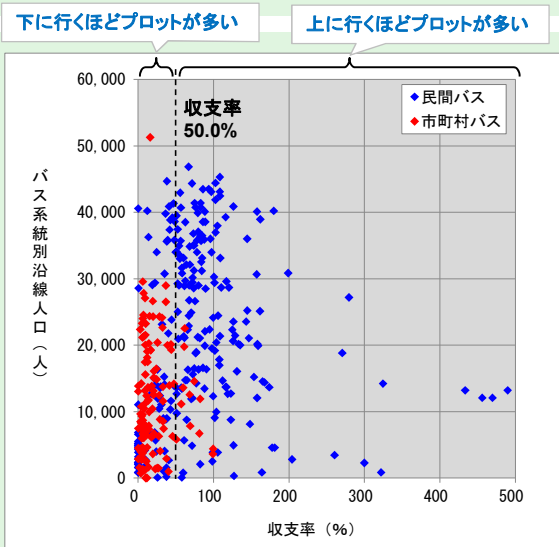

図3 バス運行本数と1 kmあたり沿線人口

⑦市町村バス（路線定期運行）とデマンド交通（区域運行）の比較

- 市町村バスとデマンド交通の1人1回利用あたりの平均公費負担額※1を比較すると、市町村バスは564円、デマンド交通は1,447円となっており、2.57倍もの開きがある。

※1：1人1回利用当たりの公費負担額＝欠損額※2÷輸送人員

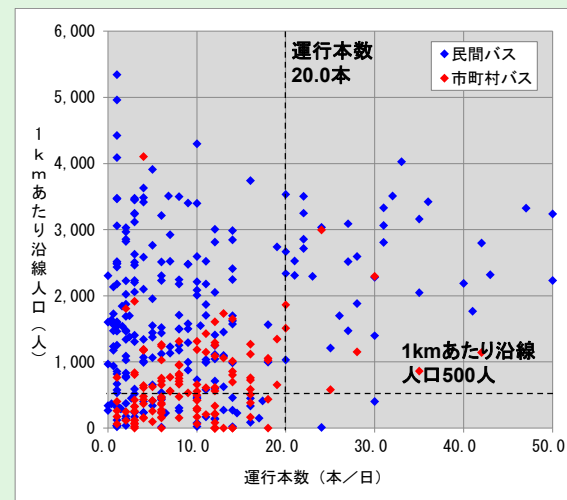
※2：欠損額＝運送費用－（運送収入＋その他収入）

- また、市町村バスの平均収支率は23.2%、デマンド交通は15.8%となっており、運賃収入のみで運営することは難しく、運送に係る費用の約8割を公費が負担している。



図4 形態別1人1回利用あたり平均公費負担額



図5 形態別平均収支率

5. 生活交通運行費補助等の概況

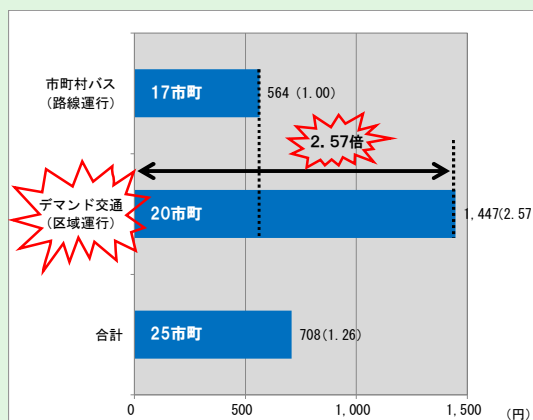
①生活交通運行費補助等の推移

- 全体の公費負担額は年々増加傾向にあるが、市町村ごとでは傾向が異なる。
- 定量的な目標を設定し、PDCAを着実に図ることで、サービスの持続可能性を確保することが重要となる。

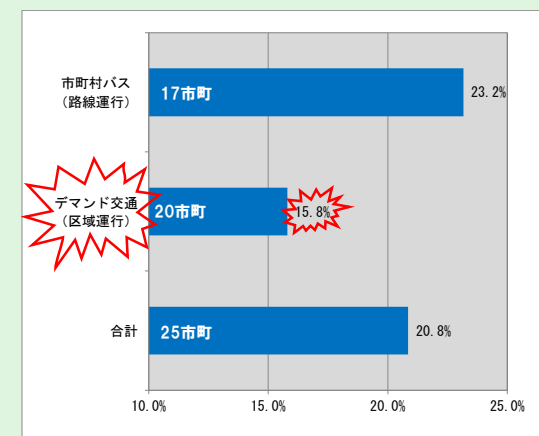

図1 生活交通運行に係る公費負担額・系統数の推移(補助別)

注) 系統数は市町村提供データに基づく系統数のため許認可上の数字と異なる。
 注) 公費負担額は民間路線バスへの補助、市町村が運行する生活交通への補助及び運行経費の合計。

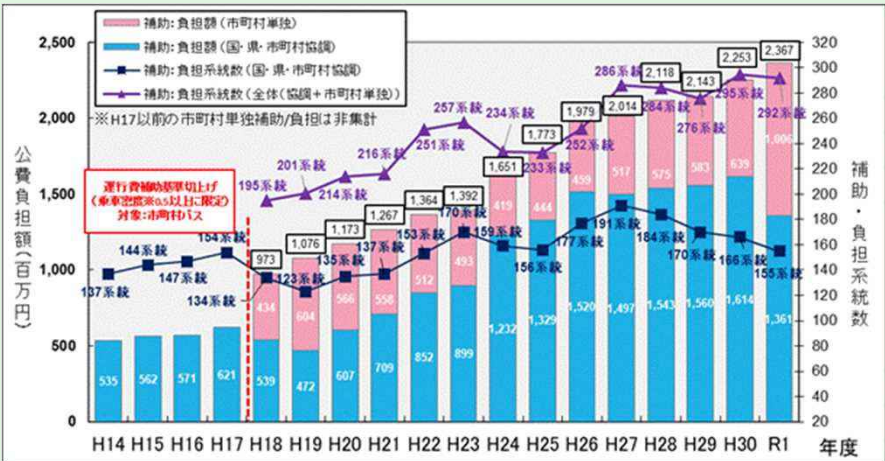

図2 生活交通運行に係る公的補助/負担の推移(国・県・市町村別)

注) 公費負担額は民間路線バスへの補助、市町村が運行する生活交通への補助及び運行経費の合計。

市町村名	路線定期	デマンド	R1公費負担額(円/回)
小山市	○	○	215
足利市	○	-	320
大田原市	○	○	356
那珂川町	○	○	584
高根沢町	-	○	617
鹿沼市	○	○	696
佐野市	○	-	732
那須塩原市	○	-	828
真岡市	○	○	959
壬生町	-	○	989
益子町	-	○	1,012
下野市	-	○	1,031
宇都宮市	○	○	1,104
芳賀町	-	○	1,231
茂木町	-	○	1,268
栃木市	○	○	1,310
那須烏山市	○	○	1,373
矢板市	○	-	1,468
さくら市	-	○	1,523
日光市	○	○	1,547
上三川町	-	○	1,704
市貝町	-	○	1,805
野木町	-	○	1,891
塩谷町	○	-	2,665
那須町	○	○	3,718

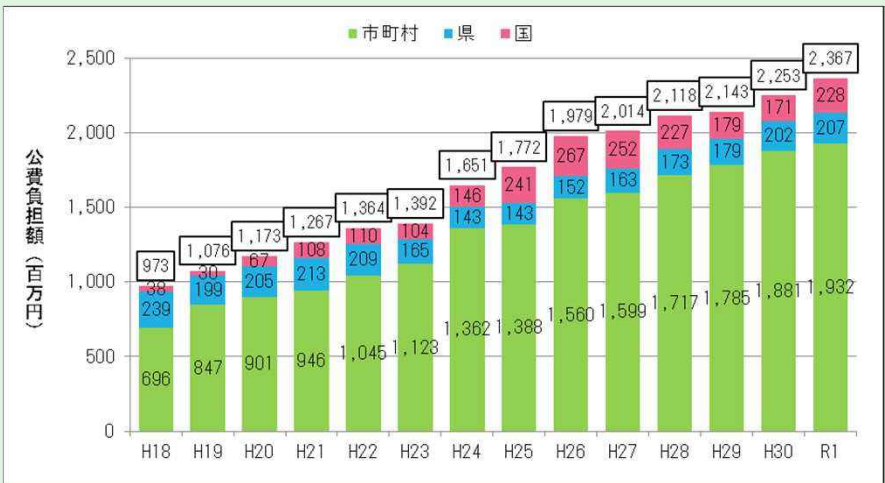
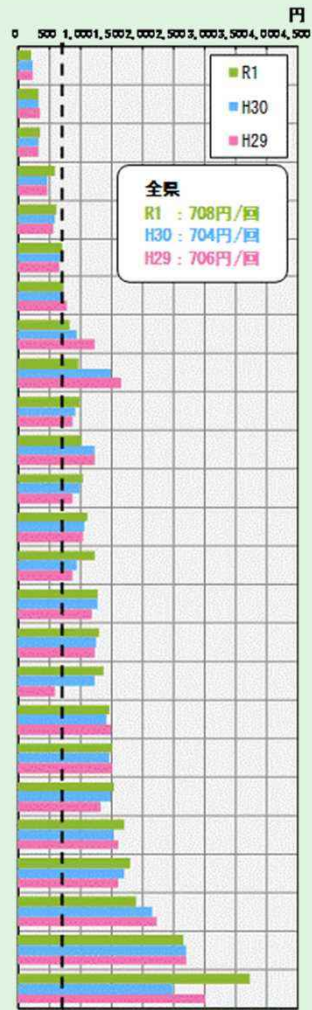

※ 全県 = (全県における公費負担額の合計) ÷ (全県での利用者数の合計)

図3 1人1回利用あたり公費負担額(市町村生活交通)

※ 「○」・「-」: R1における路線バス等(定時定路線)及びデマンド交通の有無

市町村名	路線定期	デマンド	R1収支率(%)
那珂川町	○	○	43
小山市	○	○	42
大田原市	○	○	31
宇都宮市	○	○	29
足利市	○	-	26
益子町	-	○	22
壬生町	-	○	22
佐野市	○	-	21
日光市	○	○	21
那須烏山市	○	○	19
那須塩原市	○	-	18
上三川町	-	○	16
鹿沼市	○	○	16
塩谷町	○	-	16
茂木町	-	○	16
市貝町	-	○	14
芳賀町	-	○	14
下野市	-	○	12
高根沢町	-	○	12
さくら市	-	○	12
野木町	-	○	11
栃木市	○	○	10
真岡市	○	○	10
那須町	○	○	6
矢板市	○	-	5

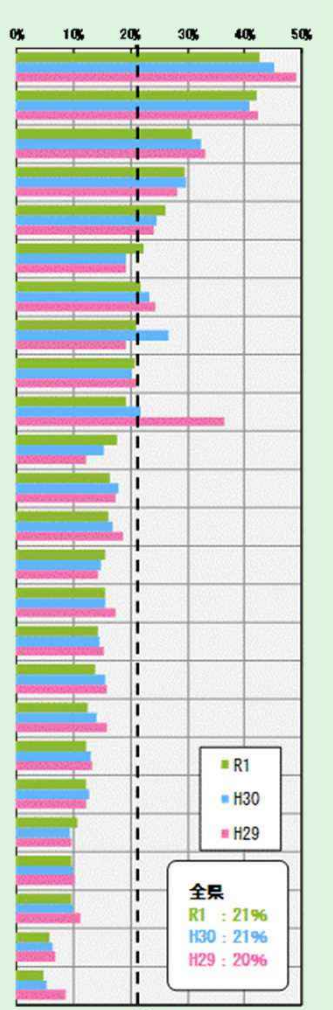

※ 全県 = (運送収入及びその他収入の全県合計) ÷ (運行経費の全県合計)

図4 収支率(市町村生活交通)

◆ 鉄道路線一覧 (JR東日本)

運行主体	路線名	駅名	隣接駅		上り隣接駅まで		下り隣接駅まで		運行本数										運行時間帯(下り方面)			運行時間帯(上り方面)		
			上り側	下り側	区間距離(km)	所要時間(分)	区間距離(km)	所要時間(分)	(下り方面)					(上り方面)					始発時刻	終発時刻	始発~終発時間帯	始発時刻	終発時刻	始発~終発時間帯
									停車	終着	始発	通過	本数計	停車	終着	始発	通過	本数計						
			上り側	下り側	区間距離(km)	所要時間(分)	区間距離(km)	所要時間(分)	停車	終着	始発	通過	本数計	停車	終着	始発	通過	本数計	時刻	時刻	時間帯	時刻	時刻	時間帯
1 JR東日本	1 東北新幹線	小山	大宮	宇都宮	50.3	18	28.9	14	27	0	0	55	82	27	0	1	57	85	7:03	23:27	16:24	6:21	22:37	16:16
		宇都宮	小山	那須塩原	28.9	11	48.3	14	55	0	0	27	82	57	0	0	27	84	6:54	23:39	16:45	6:26	22:53	16:27
	那須塩原	宇都宮	新白河	48.3	15	27.6	10	16	11	1	55	83	17	0	9	58	84	6:31	22:05	15:34	6:11	22:10	15:59	
	2 東北本線	野木	古河	間々田	4.7	4	3.9	4	93	0	0	16	109	95	0	0	13	108	6:15	0:47	18:32	5:14	23:18	18:04
		間々田	野木	小山	3.9	4	7.3	6	93	0	0	16	109	95	0	0	13	108	6:19	0:51	18:32	5:10	23:14	18:04
		小山	間々田	小金井	7.3	6	7.5	6	109	0	2	0	111	108	1	0	0	109	5:42	0:57	19:15	5:04	23:08	18:04
		小金井	小山	自治医大	7.5	6	2.6	3	66	45	3	0	114	65	1	44	0	110	5:50	1:05	19:15	4:57	23:02	18:05
		自治医大	小金井	石橋	2.6	3	4.7	4	69	0	0	0	69	66	0	0	0	66	5:53	1:08	19:15	4:53	22:59	18:06
		石橋	自治医大	雀宮	4.7	4	6.4	6	69	0	0	0	69	66	0	0	0	66	5:57	1:12	19:15	4:49	22:55	18:06
		雀宮	石橋	宇都宮	6.4	6	7.7	7	69	0	0	0	69	66	0	0	0	66	6:03	1:18	19:15	4:44	22:49	18:05
		宇都宮	雀宮	岡本	7.7	7	6.2	6	6	63	42	0	111	7	42	59	0	108	5:18	22:45	17:27	4:37	22:42	18:05
		岡本	宇都宮	宝積寺	6.2	6	5.5	5	48	0	0	0	48	49	0	0	0	49	5:24	22:51	17:27	5:31	22:36	17:05
		宝積寺	岡本	氏家	5.5	5	5.9	5	39	9	0	0	48	39	0	10	0	49	5:29	22:57	17:28	5:26	22:31	17:05
		氏家	宝積寺	蒲須坂	5.9	5	4.5	4	39	0	0	0	39	38	0	1	0	39	5:34	23:02	17:28	5:21	22:26	17:05
		蒲須坂	氏家	片岡	4.5	4	3.9	4	39	0	0	0	39	38	0	0	0	38	5:38	23:07	17:29	5:57	22:21	16:24
		片岡	蒲須坂	矢板	3.9	4	6.3	6	39	0	0	0	39	38	0	0	0	38	5:42	23:12	17:30	5:53	22:17	16:24
		矢板	片岡	野崎	6.3	5	4.8	5	39	0	0	0	39	38	0	0	0	38	5:48	23:17	17:29	5:48	22:12	16:24
		野崎	矢板	西那須野	4.8	5	5.2	5	39	0	0	0	39	38	0	0	0	38	5:53	23:23	17:30	5:43	22:08	16:25
		西那須野	野崎	那須塩原	5.2	5	6.0	5	39	0	0	0	39	38	0	0	0	38	5:57	23:28	17:31	5:38	22:03	16:25
		那須塩原	西那須野	黒磯	6.0	5	5.5	5	39	0	0	0	39	38	0	0	0	38	6:03	23:34	17:31	5:33	21:58	16:25
		黒磯	那須塩原	高久	5.5	6	4.0	5	0	42	17	0	59	0	17	38	0	55	5:40	23:00	17:20	5:27	21:53	16:26
		高久	黒磯	黒田原	4.0	5	4.2	5	17	0	0	0	17	17	0	0	0	17	5:45	23:05	17:20	5:41	22:44	17:03
		黒田原	高久	豊原	4.2	4	5.2	5	17	0	0	0	17	17	0	0	0	17	5:50	23:10	17:20	5:37	22:40	17:03
	豊原	黒田原	白坂	5.2	5	5.3	5	17	0	0	0	17	17	0	0	0	17	5:54	23:15	17:25	5:32	22:35	17:03	
	3 日光線	宇都宮	-	鶴田	-	-	4.8	5	0	0	26	0	26	0	26	0	26	5:57	22:48	16:51				
		鶴田	宇都宮	鹿沼	4.8	5	9.5	8	26	0	0	0	26	26	0	0	0	26	6:02	22:53	16:51	5:41	22:21	16:40
		鹿沼	鶴田	文挾	9.5	9	8.1	8	22	4	0	0	26	22	0	4	0	26	6:11	23:02	16:51	5:32	22:12	16:40
		文挾	鹿沼	下野大沢	8.1	7	5.8	6	22	0	0	0	22	22	0	0	0	22	6:19	23:10	16:51	5:25	22:04	16:39
		下野大沢	文挾	今市	5.8	6	5.7	6	22	0	0	0	22	22	0	0	0	22	6:26	23:16	16:50	5:19	21:58	16:39
		今市	下野大沢	日光	5.7	6	6.6	8	22	0	0	0	22	22	0	0	0	22	6:32	23:22	16:50	5:13	21:52	16:39
		日光	今市	-	6.6	7	-	-	0	22	0	0	22	0	0	22	0	22				5:07	21:46	16:39
	4 烏山線	宝積寺	-	下野花園	-	-	3.9	5	0	0	14	0	14	0	14	0	14	5:37	23:00	17:23				
		下野花園	宝積寺	仁井田	3.9	5	2.0	4	14	0	0	0	14	14	0	0	0	14	5:43	23:05	17:22	6:14	22:22	16:08
		仁井田	下野花園	鴻野山	2.0	4	2.4	4	14	0	0	0	14	14	0	0	0	14	5:46	23:09	17:23	6:11	22:19	16:08
		鴻野山	仁井田	大金	2.4	5	4.4	7	14	0	0	0	14	14	0	0	0	14	5:51	23:13	17:22	6:06	22:14	16:08
		大金	鴻野山	小埜	4.4	7	2.6	4	14	0	0	0	14	14	0	0	0	14	5:57	23:20	17:23	5:59	22:07	16:08
		小埜	大金	滝	2.6	10	2.2	4	14	0	0	0	14	14	0	0	0	14	6:02	23:24	17:22	5:49	22:02	16:13
		滝	小埜	烏山	2.2	4	2.9	5	14	0	0	0	14	14	0	0	0	14	6:06	23:29	17:23	5:45	21:58	16:13
		烏山	滝	-	2.9	5	-	-	0	14	0	0	14	0	0	14	0	14				5:40	21:53	16:13
	5 両毛線	小俣	桐生	山前	5.6	6	4.6	5	26	0	0	0	26	26	0	0	0	26	5:24	22:34	17:10	6:45	0:01	17:16
		山前	小俣	足利	4.6	5	4.5	5	26	0	0	0	26	26	0	0	0	26	5:29	22:39	17:10	6:40	23:56	17:16
		足利	山前	足利フラワーパーク	4.5	5	6.2	6	26	0	0	0	26	26	0	0	0	26	5:33	22:44	17:11	6:35	23:51	17:16
		足利フラワーパーク	足利	富田	6.2	7	0.9	3	26	0	0	0	26	26	0	0	0	26	5:40	22:50	17:10	6:28	23:45	17:17
		富田	足利フラワーパーク	佐野	0.9	2	4.5	4	26	0	0	0	26	0	0	0	0	0	5:42	22:53	17:11	6:26	23:43	17:17
		佐野	富田	岩舟	4.5	5	7.3	6	26	0	0	0	26	26	0	0	0	26	5:48	22:57	17:09	6:21	23:38	17:17
		岩舟	佐野	大平下	7.3	6	4.1	4	26	0	0	0	26	26	0	0	0	26	5:54	23:03	17:09	6:14	23:32	17:18
		大平下	岩舟	栃木	4.1	4	4.4	6	26	0	0	0	26	26	0	0	0	26	5:58	23:07	17:09	6:10	23:28	17:18
		栃木	大平下	思川	4.4	5	5.4	5	26	0	0	0	26	26	0	0	0	26	6:05	23:12	17:07	6:05	23:23	17:18
		思川	栃木	小山	5.4	6	5.4	5	26	0	0	0	26	26	0	0	0	26	6:10	23:18	17:08	5:59	23:18	17:19
		小山	思川	-	5.4	6	-	-	0	26	0	0	26	0	0	26	0	26				5:53	23:12	17:19
		6 水戸線	小山	-	小田林	-	-	4.9	5	0	0	30	0	30	0	31	0	31	5:20	23:10	17:50			

※平成31年1月の時刻表に基づく。(季節運行等の臨時列車は含まない。)

◆ 鉄道路線一覧（東武鉄道）

運行主体	路線名	駅名	隣接駅		上り隣接駅まで		下り隣接駅まで		運行本数										運行時間帯（下り方面）			運行時間帯（上り方面）		
					区間距離 (km)	所要時間 (分)	区間距離 (km)	所要時間 (分)	（下り方面）					（上り方面）					始発時刻	終発時刻	始発～終発 時間帯	始発時刻	終発時刻	始発～終発 時間帯
									停車	終着	始発	通過	本数計	停車	終着	始発	通過	本数計						
			上り側	下り側																				
2 東武鉄道	7 伊勢崎線	県	多々良	福居	3.2	3	2.1	3	44	0	0	24	68	46	0	0	24	70	5:09	23:39	18:30	5:17	23:38	18:21
		福居	県	東武和泉	2.1	2	1.2	2	44	0	0	24	68	46	0	0	24	70	5:13	23:42	18:29	5:14	23:34	18:20
		東武和泉	福居	足利市	1.2	3	1.7	3	44	0	0	24	68	46	0	0	24	70	5:15	23:44	18:29	5:11	23:32	18:21
		足利市	東武和泉	野州山辺	1.7	3	1.7	3	68	0	0	0	68	70	0	0	0	70	5:19	23:46	18:27	5:09	23:29	18:20
		野州山辺	足利市	蕪川	1.7	4	3.3	4	44	0	0	24	68	46	0	0	24	70	5:22	23:49	18:27	5:06	23:25	18:19
	8 日光線	藤岡	板倉東洋大前	静和	3.9	4	7.8	7	47	0	0	30	77	46	0	0	31	77	5:50	0:05	18:15	5:18	22:27	17:09
		静和	藤岡	新大平下	7.8	7	2.8	3	47	0	0	30	77	46	0	0	31	77	5:57	0:11	18:14	5:11	22:20	17:09
		新大平下	静和	栃木	2.8	3	4.8	4	51	0	0	26	77	52	0	0	25	77	6:00	0:15	18:15	5:08	22:17	17:09
		栃木	新大平下	新栃木	4.8	5	3.0	3	75	2	43	0	120	76	33	1	0	77	5:31	0:19	18:48	5:03	22:12	17:09
		新栃木	栃木	合戦場	3.0	3	2.1	3	19	76	10	23	128	15	14	72	22	90	5:12	22:28	19:10	5:00	22:49	17:49
		合戦場	新栃木	家中	2.1	2	2.4	3	25	0	0	27	52	29	0	0	22	51	5:15	22:31	17:16	5:31	22:41	17:10
		家中	合戦場	東武金崎	2.4	3	4.2	4	25	0	0	27	52	29	0	0	22	51	5:18	22:34	17:16	5:28	22:38	17:10
		東武金崎	家中	楡木	4.2	4	4.6	5	25	0	0	27	52	29	0	0	22	51	5:22	22:38	17:16	5:24	22:34	17:10
		楡木	東武金崎	樺山	4.6	5	3.3	3	25	0	0	27	52	29	0	0	22	51	5:27	22:43	17:16	5:19	22:30	17:11
		樺山	楡木	新鹿沼	3.3	3	2.3	3	25	0	0	27	52	29	0	0	22	51	5:30	22:46	17:16	5:16	22:26	17:10
		新鹿沼	樺山	北鹿沼	2.6	3	3.0	4	49	3	0	0	52	48	0	3	0	51	5:33	22:27	17:16	5:13	22:23	17:10
		北鹿沼	新鹿沼	板荷	3.0	3	5.1	5	22	0	0	27	49	26	0	0	22	48	5:37	22:19	16:42	5:29	22:19	16:50
		板荷	北鹿沼	下小代	5.1	5	3.6	5	22	0	0	27	49	26	0	0	22	48	5:42	22:24	16:42	5:24	22:14	16:50
		下小代	板荷	明神	3.6	4	2.8	3	22	0	0	27	49	26	0	0	22	48	5:47	22:29	16:42	5:19	22:10	16:51
		明神	下小代	下今市	2.8	3	6.1	6	22	0	0	27	49	26	0	0	22	48	5:50	22:32	16:42	5:16	22:06	16:50
下今市	明神	上今市	6.1	6	1.0	2	31	22	19	0	72	28	17	20	0	65	6:01	22:47	16:51	5:10	22:00	16:50		
上今市	下今市	東武日光	1.0	2	6.1	6	34	0	0	16	50	37	0	0	13	50	6:03	22:49	16:46	5:07	22:36	17:29		
東武日光	上今市	-	6.1	7	-	-	0	50	0	0	50	0	0	50	0	50				5:01	22:30	17:29		
9 佐野線	田島	渡瀬	佐野市	4.2	5	2.1	3	32	0	0	1	33	33	0	0	1	34	5:37	23:38	18:01	5:15	23:25	18:10	
	佐野市	田島	佐野	2.1	4	2.5	4	33	0	0	0	33	34	0	0	0	34	5:40	23:41	18:01	5:11	23:22	18:11	
	佐野	佐野市	堀米	2.5	3	1.6	3	33	0	0	0	33	33	0	1	0	34	5:50	23:45	17:55	5:08	23:18	18:10	
	堀米	佐野	吉水	1.6	5	2.1	3	32	0	0	1	33	32	0	0	1	33	5:53	23:48	17:55	5:25	23:11	17:46	
	吉水	堀米	田沼	2.1	4	2.5	4	32	0	0	1	33	32	0	0	1	33	5:56	23:51	17:55	5:21	23:08	17:47	
	田沼	吉水	多田	2.5	4	1.6	3	33	0	0	0	33	33	0	0	0	33	6:00	23:55	17:55	5:18	23:04	17:46	
	多田	田沼	葛生	1.6	3	2.8	4	32	0	0	1	33	32	0	0	1	33	6:04	23:58	17:54	5:15	23:01	17:46	
	葛生	多田	-	2.8	4	-	-	0	33	0	0	33	1	0	32	0	33				5:11	22:57	17:46	
10 宇都宮線	新栃木	栃木	野州平川	3.0	-	2.0	3	0	0	45	0	45	0	45	0	0	45	4:59	23:19	18:20				
	野州平川	新栃木	野州大塚	2.0	3	1.9	3	44	0	0	1	45	44	0	0	1	45	5:02	23:23	18:21	5:26	23:37	18:11	
	野州大塚	野州平川	壬生	1.9	3	3.4	4	44	0	0	1	45	44	0	0	1	45	5:05	23:26	18:21	5:23	23:34	18:11	
	壬生	野州大塚	国谷	3.4	4	3.5	5	45	0	0	0	45	45	0	0	0	45	5:09	23:30	18:21	5:19	23:30	18:11	
	国谷	壬生	おもちゃのまち	3.5	4	1.8	3	44	0	0	1	45	44	0	0	1	45	5:15	23:35	18:20	5:15	23:25	18:10	
	おもちゃのまち	国谷	安塚	1.8	3	2.2	3	45	0	0	0	45	45	0	0	0	45	5:18	23:38	18:20	5:12	23:22	18:10	
	安塚	おもちゃのまち	西川田	2.2	3	3.5	4	44	0	0	1	45	44	0	0	1	45	5:21	23:41	18:20	5:09	23:19	18:10	
	西川田	安塚	江曾島	3.5	4	2.0	3	44	0	0	1	45	44	0	0	1	45	5:25	23:45	18:20	5:05	23:15	18:10	
	江曾島	西川田	南宇都宮	2.0	3	1.8	3	45	0	0	0	45	45	0	0	0	45	5:29	23:48	18:19	5:03	23:13	18:10	
	南宇都宮	江曾島	東武宇都宮	1.8	3	2.2	3	44	0	0	1	45	44	0	0	1	45	5:32	23:51	18:19	5:00	23:10	18:10	
東武宇都宮	南宇都宮	-	2.2	3	-	-	0	45	0	0	45	0	0	45	0	45				4:57	23:07	18:10		
11 鬼怒川線	下今市	-	大谷向	-	-	0.8	3	0	0	34	0	34	35	35	0	0	70	5:59	22:44	16:45				
	大谷向	下今市	大桑	0.8	2	4.0	5	23	0	0	11	34	24	0	0	11	35	6:01	22:47	16:46	5:55	21:55	16:00	
	大桑	大谷向	新高徳	4.0	5	2.3	5	23	0	0	11	34	24	0	0	11	35	6:06	22:52	16:46	5:50	21:49	15:59	
	新高徳	大桑	小佐越	2.3	5	2.8	4	23	0	0	11	34	24	0	0	11	35	6:11	22:57	16:46	5:45	21:44	15:59	
	小佐越	新高徳	東武ワールドスクエア	2.8	4	0.7	1	23	0	0	11	34	24	0	0	11	35	6:15	23:01	16:46	5:40	21:40	16:00	
	東武ワールドスクエア	小佐越	鬼怒川温泉	0.7	1	1.8	3	21	0	0	13	34	20	0	0	15	35	9:18	18:18	9:00	9:24	18:03	8:39	
	鬼怒川温泉	東武ワールドスクエア	鬼怒川公園	1.8	3	2.1	4	21	13	2	0	36	23	1	12	0	36	6:19	22:12	15:53	5:37	21:36	15:59	
	鬼怒川公園	鬼怒川温泉	新藤原	2.1	4	1.7	4	21	1	0	1	23	23	0	1	0	24	6:23	22:16	15:53	6:08	21:32	15:24	
新藤原	鬼怒川公園	-	1.7	4	-	-	0	22	0	0	22	0	0	23	0	23				6:03	21:28	15:25		

※平成31年1月の時刻表に基づく。(季節運行等の臨時列車は含まない。)

◆ 鉄道路線一覧（第三セクター）

運行主体	路線名	駅名	隣接駅		上り隣接駅まで		下り隣接駅まで		運行本数										運行時間帯（下り方面）			運行時間帯（上り方面）		
					区間距離 (km)	所要時間 (分)	区間距離 (km)	所要時間 (分)	（下り方面）					（上り方面）					始発 時刻	終発 時刻	始発～終発 時間帯	始発 時刻	終発 時刻	始発～終発 時間帯
			停車	終着					始発	通過	本数計	停車	終着	始発	通過	本数計								
			上り側	下り側																				
3 真岡鐵道	12 真岡鐵道	久下田	ひぐち	寺内	1.9	3	4.1	5	22	0	0	0	22	22	0	0	0	22	6:17	22:51	16:34	5:23	22:03	16:40
		寺内	久下田	真岡	4.1	6	3.8	4	22	0	0	0	22	22	0	0	0	22	6:22	22:56	16:34	5:17	21:58	16:41
		真岡	寺内	北真岡	3.8	4	1.6	3	21	1	2	0	24	19	4	3	0	26	5:44	21:57	16:13	5:13	21:53	16:40
		北真岡	真岡	西田井	1.6	2	3.2	5	23	0	0	0	23	23	0	0	0	23	5:47	22:00	16:13	5:59	22:33	16:34
		西田井	北真岡	北山	3.2	4	1.7	3	23	0	0	0	23	23	0	0	0	23	5:54	22:04	16:10	5:54	22:29	16:35
		北山	西田井	益子	1.7	3	2.2	4	23	0	0	0	23	23	0	0	0	23	5:57	22:07	16:10	5:51	22:26	16:35
		益子	北山	七井	2.2	3	3.3	5	23	0	0	0	23	23	0	0	0	23	6:01	22:11	16:10	5:48	22:23	16:35
		七井	益子	多田羅	3.3	4	2.8	4	23	0	0	0	23	23	0	0	0	23	6:05	22:18	16:13	5:43	22:18	16:35
		多田羅	七井	市塙	2.8	4	3.1	5	23	0	0	0	23	23	0	0	0	23	6:09	22:22	16:13	5:39	22:14	16:35
		市塙	多田羅	笹原田	3.1	4	3.8	5	23	0	0	0	23	23	0	0	0	23	6:14	22:26	16:12	5:35	22:10	16:35
		笹原田	市塙	天矢場	3.8	6	1.1	2	23	0	0	0	23	23	0	0	0	23	6:19	22:32	16:13	5:29	22:04	16:35
		天矢場	笹原田	茂木	1.1	2	2.7	4	23	0	0	0	23	23	0	0	0	23	6:21	22:34	16:13	5:27	22:02	16:35
		茂木	天矢場	-	2.7	5	-	0	23	0	0	23	0	0	23	0	23				5:23	21:58	16:35	
4 野岩鐵道	13 会津鬼怒川線	新藤原	-	龍王峽		2	1.7	3	0	0	18	0	18	0	18	0	18	6:30	20:30	14:00				
		龍王峽	新藤原	川治温泉	1.7	4	3.1	4	18	0	0	0	18	18	0	0	0	18	6:33	20:32	13:59	6:27	21:24	14:57
		川治温泉	龍王峽	川治湯元	3.1	2	1.2	2	18	0	0	0	18	18	0	0	0	18	6:37	20:36	13:59	6:23	21:20	14:57
		川治湯元	川治温泉	湯西川温泉	1.2	5	4.3	5	18	0	0	0	18	18	0	0	0	18	6:39	20:39	14:00	6:21	21:18	14:57
		湯西川温泉	川治湯元	中三依温泉	4.3	7	6.5	7	18	0	0	0	18	18	0	0	0	18	6:44	20:44	14:00	6:16	21:14	14:58
		中三依温泉	湯西川温泉	上三依塩原温泉口	6.5	5	4.2	5	18	0	0	0	18	18	0	0	0	18	6:50	20:51	14:01	6:09	21:07	14:58
		上三依塩原温泉口	中三依温泉	男鹿高原	4.2	4	4.0	4	18	0	0	0	18	18	0	0	0	18	6:55	21:02	14:07	6:04	21:02	14:58
		男鹿高原	上三依塩原温泉口	会津高原尾瀬口	4.0	6	5.7	6	13	0	0	5	18	13	0	0	5	18	7:00	21:06	14:06	5:59	20:58	14:59
5 わたらせ渓谷鐵道	14 わたらせ渓谷鐵道	原向	沢入	通洞	5.3	9	3.2	6	11	0	0	0	11	11	0	0	0	11	7:55	22:34	14:39	5:57	19:56	13:59
		通洞	原向	足尾	3.2	5	0.9	2	11	0	0	0	11	11	0	0	0	11	8:00	22:39	14:39	5:52	19:51	13:59
		足尾	通洞	間藤	0.9	2	1.3	4	10	1	2	0	13	11	1	0	0	12	5:39	21:17	15:38	5:50	19:49	13:59
		間藤	足尾	-	1.3	2	-	-	0	12	0	0	0	12	0	0	12				5:47	21:26	15:39	

※平成31年1月の時刻表に基づく。(季節運行等の臨時列車は含まない。)

◆ バス系統一覧（民間バス【路線定期運行】）

※1 代表系統は、同一路線として採算計上されている系統の最もキロ程の長いものを代表とした

NO	路線番号	代表系統			系統番号	許可規定	系統			系統距離(km)	最大運賃(円)	所要時間(分)	運行回数(回)	沿線人口	通過市町村	補助状況	
		起点	主な経過地	終点			起点	主な経過地	終点							国	県
1	関東-01	宇都宮駅西口	徳次郎	日光東照宮	関東-01-01	4条	宇都宮駅西口	徳次郎	日光東照宮	39.0	1,310	85	12.0	40,678	宇都宮市、日光市	○	○
2					関東-01-02	4条	宇都宮駅西口	徳次郎	今市車庫	31.3	1,250	65	8.0	36,779	宇都宮市、日光市	○	○
3	関東-02	宇都宮駅西口	石那田	船生	関東-02-00	4条	宇都宮駅西口	石那田	船生	30.9	1,200	75	18.0	30,808	宇都宮市、日光市、塩谷町	○	○
4					関東-03-01	4条	宇都宮駅西口	徳次郎	石那田	17.1	800	45	14.0	28,991	宇都宮市		
5	関東-03	宇都宮駅西口	徳次郎	篠井ニュータウン	関東-03-02	4条	宇都宮駅西口	徳次郎	篠井ニュータウン	19.1	810	49	5.0	29,601	宇都宮市		
6					関東-03-03	4条	宇都宮駅西口	野沢	山王団地	12.3	620	35	43.0	28,492	宇都宮市		
7	関東-04	宇都宮駅西口	仁良塚	ろまんちっく村	関東-04-01	4条	宇都宮駅西口	仁良塚	ろまんちっく村	12.9	650	40	20.0	30,136	宇都宮市		○
8					関東-04-02	4条	宇都宮駅西口	陽西中	ろまんちっく村	12.1	650	34	3.0	26,619	宇都宮市		
9	関東-05	宇都宮駅西口	大谷	立岩	関東-05-00	4条	宇都宮駅西口	大谷	立岩	10.0	520	35	50.0	22,311	宇都宮市		
10	関東-06	宇都宮駅西口	荒針	鹿沼営業所	関東-06-01	4条	宇都宮駅西口	荒針	鹿沼営業所	20.1	730	60	14.0	31,622	宇都宮市、鹿沼市	○	○
11					関東-06-02	4条	宇都宮駅西口	長坂	鹿沼営業所	16.4	730	55	99.0	33,107	宇都宮市、鹿沼市		
12					関東-07-01	4条	宇都宮駅西口	上石川	楡木車庫	16.7	760	50	8.0	20,944	宇都宮市、鹿沼市		○
13	関東-07	宇都宮駅西口	免許センター	楡木車庫	関東-07-02	4条	宇都宮駅西口	免許センター	楡木車庫	21.3	760	55	11.0	21,088	宇都宮市、鹿沼市	○	○
14					関東-07-03	4条	宇都宮駅西口	上石川	免許センター	13.7	600	40	13.0	19,914	宇都宮市、鹿沼市		
15					関東-07-04	4条	宇都宮駅西口	直通	免許センター	13.6	600	35	2.0	19,890	宇都宮市、鹿沼市		
16	関東-08	宇都宮駅西口	文教	石橋駅	関東-08-01	4条	宇都宮駅西口	雀宮	石橋駅	16.0	740	42	30.0	36,435	宇都宮市、下野市		
17					関東-08-02	4条	宇都宮駅西口	文教	石橋駅	16.7	740	53	21.0	38,560	宇都宮市、下野市		
18					関東-09-01	4条	宇都宮駅西口	帝京大	ニュー富士見	10.0	490	30	26.0	16,956	宇都宮市		
19	関東-09	宇都宮駅西口	帝京大	ニュー富士見	関東-09-02	4条	宇都宮駅西口	帝京大	宇都宮美術館	8.3	420	25	41.0	14,641	宇都宮市		
20					関東-09-03	4条	宇都宮駅西口	大曾町	帝京大学	6.7	350	22	35.0	13,706	宇都宮市		
21					関東-09-04	4条	宇都宮駅西口	直通	帝京大学	7.5	350	20	6.0	18,827	宇都宮市		
22					関東-09-05	4条	宇都宮駅西口	竹林済生	帝京大学	7.8	350	24	14.0	12,652	宇都宮市		
23					関東-09-06	4条	宇都宮駅西口	竹林	済生会病院	3.4	220	13	70.0	9,088	宇都宮市		
24					関東-10-01	4条	宇都宮駅西口	伝馬町	作新学院前	3.8	220	10	1.0	13,200	宇都宮市		
25	関東-10	宇都宮駅西口	和尚塚	文星女子高校前	関東-10-02	4条	宇都宮駅西口	直通	作新学院前	3.8	220	20	3.0	13,200	宇都宮市		
26					関東-10-03	4条	宇都宮駅西口	和尚塚	文星女子高校前	4.3	220	10	6.0	13,667	宇都宮市		
27					関東-10-04	4条	宇都宮駅西口	直通	文星女子高校前	4.0	220	20	4.0	13,667	宇都宮市		
28	関東-11	宇都宮駅西口	市内循環	宇都宮駅西口	関東-11-01	4条	宇都宮駅西口	市内循環	宇都宮駅西口	5.9	170	30	10.0	12,310	宇都宮市		
29					関東-11-02	4条	宇都宮駅西口	市役所庁舎	宇都宮駅西口	5.7	170	30	1.0	12,396	宇都宮市		
30	関東-12	宇都宮駅西口	戸祭台循環	宇都宮駅西口	関東-12-00	4条	宇都宮駅西口	戸祭台循環	宇都宮駅西口	11.8	220	40	30.0	16,468	宇都宮市		
31	関東-13	宇都宮駅西口	市役所循環	宇都宮駅西口	関東-13-00	4条	宇都宮駅西口	市役所循環	宇都宮駅西口	4.7	170	27	1.0	14,381	宇都宮市		
32					関東-14-01	4条	宇都宮駅東口	宇大右回り	宇都宮駅東口	9.5	170	33	9.0	23,530	宇都宮市		
33	関東-14	宇都宮駅東口	宇大右回り	宇都宮駅東口	関東-14-02	4条	宇都宮駅東口	宇大左回り	宇都宮駅東口	9.5	170	33	9.0	23,530	宇都宮市		
34					関東-14-03	4条	宇都宮駅東口	陽東桜が丘	ベルモール	4.3	170	15	20.0	15,199	宇都宮市		
35	関東-15	宇都宮駅西口	いつも通り・県庁	宇都宮駅西口	関東-15-01	4条	宇都宮駅西口	いつも通り・県庁	宇都宮駅西口	2.8	170	15	10.0	12,032	宇都宮市		
36					関東-15-02	4条	宇都宮駅西口	いつも通り	宇都宮駅西口	2.7	170	15	1.0	11,946	宇都宮市		
37					関東-16-01	4条	宇都宮駅西口	篠井	日光東照宮	41.0	1,310	89	4.0	41,321	宇都宮市、日光市		
38	関東-16	宇都宮駅西口	篠井	日光東照宮	関東-16-02	4条	宇都宮駅西口	篠井	J R日光駅	38.7	1,250	41	2.0	39,792	宇都宮市、日光市		
39					関東-16-03	4条	宇都宮駅西口	徳次郎	J R日光駅	36.7	1,250	77	5.0	39,161	宇都宮市、日光市		
40					関東-16-04	4条	宇都宮駅西口	篠井	今市車庫	33.3	1,250	69	6.0	37,423	宇都宮市、日光市		
41	関東-17	宇都宮駅西口	桜通り	砥上車庫	関東-17-00	4条	宇都宮駅西口	桜通り	砥上車庫	7.0	380	26	31.0	19,504	宇都宮市		
42					関東-18-01	4条	宇都宮駅西口	桜通り	鶴田駅	6.2	220	26	47.0	20,619	宇都宮市		
43	関東-18	宇都宮駅西口	桜通り	西川田駅	関東-18-02	4条	宇都宮駅西口	桜通り	西川田駅	9.3	430	33	35.0	29,386	宇都宮市		
44					関東-18-03	4条	宇都宮駅西口	六道	鶴田駅	5.6	220	26	36.0	19,155	宇都宮市		
45					関東-18-04	4条	宇都宮駅西口	陽西通り	鶴田駅	6.7	220	29	72.0	21,368	宇都宮市		
46	関東-19	宇都宮駅西口	一条町	西川田東（江曾島）	関東-19-01	4条	宇都宮駅西口	六道	西川田東（江曾島）	8.7	410	33	31.0	28,981	宇都宮市		
47					関東-19-02	4条	宇都宮駅西口	一条町	西川田東（江曾島）	9.2	410	35	148.0	28,649	宇都宮市		
48					関東-20-01	4条	宇都宮駅西口	旭陵橋東	雀宮駅	10.2	560	35	8.0	35,692	宇都宮市		○
49	関東-20	宇都宮駅西口	東武駅前	雀宮駅	関東-20-02	4条	宇都宮駅西口	東武駅前	雀宮駅	11.3	560	70	10.0	25,024	宇都宮市		○

資料：令和元年度一般乗合旅客自動車運送事業輸送実績報告書、令和元年度市町村バス運行実績(市町村照会)

◆ バス系統一覧（民間バス【路線定期運行】）

※1 代表系統は、同一路線として採算計上されている系統の最もキロ程の長いものを代表とした

NO	路線番号	代表系統			系統番号	許可規定	系統			系統距離(km)	最大運賃(円)	所要時間(分)	運行回数(回)	沿線人口	通過市町村	補助状況	
		起点	主な経過地	終点			起点	主な経過地	終点							国	県
50	関東-21	作新学院前	桜通り	鶴田駅	関東-21-01	4条	作新学院前	桜通り	鶴田駅	4.1	220	8	1.0	14,198	宇都宮市		
51					関東-21-02	4条	宇都宮駅西口	直通	宇短大付属高校前	3.5	220	20	3.0	12,081	宇都宮市		
52					関東-21-03	4条	宇都宮駅西口	桜通り	宇短大付属高校前	3.5	220	15	3.0	12,081	宇都宮市		
53	関東-22	おもちゃのまち駅	助谷入口	獨協医大病院前	関東-22-00	4条	おもちゃのまち駅	助谷入口	獨協医大病院前	0.8	180	3	32.0	2,807	壬生町		
54	関東-23	雀宮駅	さつき団地	西川田駅東口	関東-23-00	4条	雀宮駅	さつき団地	西川田駅東口	8.1	270	28	22.0	23,152	宇都宮市		○
55	関東-24	宇都宮駅西口	桜通り	西の宮団地	関東-24-00	4条	宇都宮駅西口	桜通り	西の宮団地	7.1	350	30	12.0	21,204	宇都宮市		
56	関東-25	宇都宮駅西口	深夜	西川田東（江曾島）	関東-25-00	4条	宇都宮駅西口	深夜	西川田東（江曾島）	9.2	820	30	3.0	28,649	宇都宮市		
57	関東-26	宇都宮駅西口	和尚塚	細谷車庫	関東-26-00	4条	宇都宮駅西口	和尚塚	細谷車庫	5.9	350	25	66.0	20,403	宇都宮市		
58	関東-27	石橋駅	おもちゃのまち駅	獨協医大病院前	関東-27-01	4条	石橋駅	おもちゃのまち駅	獨協医大病院前	7.7	440	21	18.0	12,043	下野市、壬生町		
59					関東-27-02	4条	石橋駅	ゆうき公園	石橋駅	4.3	290	10	8.0	6,429	下野市、上三川町		
60	関東-28	駒生営業所	健康の森・田原	玉生車庫	関東-28-01	4条	駒生営業所	田原	玉生車庫	34.5	1,250	85	14.0	34,043	宇都宮市、塩谷町	○	○
61					関東-28-02	4条	駒生営業所	健康の森・田原	玉生車庫	35.3	1,250	92	4.0	35,024	宇都宮市、塩谷町		
62					関東-28-03	4条	駒生営業所	田原	今里	22.8	890	63	12.0	32,104	宇都宮市	○	○
63					関東-28-04	4条	駒生営業所	健康の森・田原	今里	23.6	890	33	3.0	33,085	宇都宮市		
64					関東-28-05	4条	駒生営業所	宝井	宇都宮グリーンタウン	23.0	830	71	6.0	33,085	宇都宮市	○	○
65					関東-28-06	4条	駒生営業所	健康の森・宝井	宇都宮グリーンタウン	23.8	830	37	1.0	34,840	宇都宮市		
66					関東-28-07	4条	駒生営業所	田原	宇都宮グリーンタウン	20.9	830	56	9.0	32,977	宇都宮市	○	○
67					関東-28-08	4条	駒生営業所	健康の森・田原	宇都宮グリーンタウン	21.7	830	32	1.0	33,959	宇都宮市		
68	関東-29	駒生営業所	健康の森・屋板	上三川車庫前	関東-29-01	4条	駒生営業所	屋板	上三川車庫前	22.6	900	65	11.0	38,504	宇都宮市、上三川町	○	○
69					関東-29-02	4条	駒生営業所	健康の森・屋板	上三川車庫前	23.4	900	34	2.0	39,485	宇都宮市、上三川町		
70					関東-29-03	4条	駒生営業所	蓼沼	東汗	18.7	810	60	8.0	40,748	宇都宮市、上三川町		
71					関東-29-04	4条	駒生営業所	平松	瑞穂野団地	15.0	630	55	22.0	40,748	宇都宮市		
72					関東-29-05	4条	宇都宮駅西口	平松	瑞穂野団地	8.5	420	25	11.0	21,435	宇都宮市		
73					関東-29-06	4条	駒生営業所	平松	本郷台西汗	21.6	860	72	12.0	44,329	宇都宮市、上三川町	○	○
74					関東-29-07	4条	駒生営業所	健康の森・平松	本郷台西汗	22.4	860	37	2.0	45,310	宇都宮市、上三川町		
75					関東-29-08	4条	駒生営業所	緑の郷	瑞穂野団地	17.2	630	60	21.0	43,467	宇都宮市		
76					関東-29-09	4条	駒生営業所	平松	卸会館前	13.0	580	51	2.0	39,252	宇都宮市		
77	関東-29-10	4条	駒生営業所	健康の森・緑の郷	瑞穂野団地	18.0	630	31	3.0	44,388	宇都宮市						
78	関東-30	駒生営業所	健康の森・中平出	柳田車庫	関東-30-01	4条	駒生営業所	中平出	柳田車庫	15.2	640	26	1.0	37,937	宇都宮市		
79					関東-30-02	4条	駒生営業所	健康の森・中平出	柳田車庫	16.0	640	30	1.0	38,923	宇都宮市		
80					関東-30-03	4条	宇都宮駅東口	中平出	柳田車庫	6.3	350	20	10.0	12,653	宇都宮市		○
81					関東-30-04	4条	宇都宮駅東口	新道	柳田車庫	6.4	350	20	4.0	13,446	宇都宮市		
82					関東-30-05	4条	宇都宮駅東口	ベルモール	柳田車庫	7.2	350	25	11.0	13,446	宇都宮市		○
83	関東-31	宇都宮駅西口	(深夜バス)	帝京大学	関東-31-00	4条	宇都宮駅西口	(深夜バス)	帝京大学	3.4	700	11	1.0	13,706	宇都宮市		
84	関東-32	駒生営業所	健康の森・越戸	柳田車庫	関東-32-01	4条	駒生営業所	越戸	柳田車庫	13.5	640	50	28.0	35,011	宇都宮市		
85					関東-32-02	4条	駒生営業所	健康の森・越戸	柳田車庫	14.3	640	52	27.0	35,992	宇都宮市		
86					関東-32-03	4条	作新学院前	越戸	柳田車庫	10.8	490	40	1.0	27,168	宇都宮市		
87					関東-32-04	4条	宇都宮駅西口	越戸	柳田車庫	7.0	410	31	6.0	15,605	宇都宮市		
88					関東-32-05	4条	駒生営業所	越戸	松下電器前	12.3	590	45	7.0	35,977	宇都宮市		
89					関東-32-06	4条	駒生営業所	健康の森・越戸	松下電器前	13.1	590	50	2.0	36,958	宇都宮市		
90	関東-33	駒生営業所	済生会	富士見が丘団地	関東-33-01	4条	駒生営業所	宇商校	富士見が丘団地	11.7	380	47	20.0	31,188	宇都宮市		
91					関東-33-02	4条	宇都宮駅西口	宇商校	富士見が丘団地	5.2	220	22	19.0	14,261	宇都宮市		
92					関東-33-03	4条	駒生営業所	済生会	富士見が丘団地	13.8	380	51	10.0	35,771	宇都宮市		
93					関東-33-04	4条	駒生営業所	竹林十文字	富士見が丘団地	12.7	380	47	12.0	35,702	宇都宮市		
94					関東-33-05	4条	宇都宮駅西口	済生会	富士見が丘団地	7.3	220	26	8.0	16,365	宇都宮市		
95					関東-33-06	4条	宇都宮駅西口	竹林十文字	富士見が丘団地	6.2	220	22	3.0	16,296	宇都宮市		○
96	関東-33-07	4条	駒生営業所	宇商校	済生会病院	8.6	380	32	2.0	24,432	宇都宮市						
97	関東-34	宇都宮駅西口	清住	細谷車庫	関東-34-00	4条	宇都宮駅西口	清住	細谷車庫	6.2	350	26	151.0	20,158	宇都宮市		
98	関東-35	宇都宮駅西口	西塙田町	宝木団地	関東-35-01	4条	宇都宮駅西口	西塙田町	宝木団地	7.5	380	31	14.0	21,338	宇都宮市		○
99					関東-35-02	4条	宇都宮駅西口	西塙田町	戸祭	4.9	220	13	2.0	14,544	宇都宮市		

◆ バス系統一覧（民間バス【路線定期運行】）

※1 代表系統は、同一路線として採算計上されている系統の最もキロ程の長いものを代表とした

NO	路線番号	代表系統			系統番号	許可規定	系統			系統距離(km)	最大運賃(円)	所要時間(分)	運行回数(回)	沿線人口	通過市町村	補助状況	
		起点	主な経過地	終点			起点	主な経過地	終点							国	県
100	関東-36	宝木団地	奈坪台	白沢河原	関東-36-01	4条	宝木団地	竹林	白沢河原	17.4	770	67	23.0	39,899	宇都宮市		
101					関東-36-02	4条	宝木団地	奈坪台	白沢河原	18.7	770	51	3.0	46,835	宇都宮市		○
102					関東-36-03	4条	細谷車庫	作新	白沢河原	16.5	740	58	14.0	37,063	宇都宮市		
103	関東-37	宝木団地	竹林	釜井台団地	関東-37-01	4条	宝木団地	竹林	釜井台団地	14.8	650	58	42.0	41,382	宇都宮市		
104					関東-37-02	4条	宝木団地	作新学院	奈坪台中央	14.2	670	52	31.0	43,483	宇都宮市		
105	関東-38	宇都宮駅西口	作新学院	駒生営業所	関東-38-00	4条	宇都宮駅西口	作新学院	駒生営業所	6.5	380	25	50.0	21,043	宇都宮市		
106	関東-39	宇都宮駅西口	深夜	駒生営業所	関東-39-00	4条	宇都宮駅西口	深夜	駒生営業所	6.5	760	21	3.0	21,043	宇都宮市		
107	関東-40	宇都宮駅西口	深夜	細谷車庫	関東-40-00	4条	宇都宮駅西口	深夜	細谷車庫	6.2	700	23	3.0	20,158	宇都宮市		
108	関東-41	宇都宮駅西口	台新田	雀宮陸上自衛隊前	関東-41-00	4条	宇都宮駅西口	台新田	雀宮陸上自衛隊前	11.0	580	38	22.0	38,560	宇都宮市		
109	関東-42	自治医大駅	南河内町	自治医大病院	関東-42-00	4条	自治医大駅	南河内町	自治医大病院	1.0	180	1	68.0	2,517	下野市		
110	関東-43	駒生営業所	FKD	上三川車庫前	関東-43-01	4条	作新学院前	屋板	上三川車庫前	19.9	760	33	1.0	30,661	宇都宮市、上三川町		
111					関東-43-02	4条	駒生営業所	FKD	上三川車庫前	26.9	900	75	5.0	38,812	宇都宮市、上三川町		○
112	関東-44	石橋駅	上三川	真岡車庫	関東-44-00	4条	石橋駅	上三川	真岡車庫	15.6	720	39	25.0	18,788	下野市、上三川町、真岡市		
113	関東-45	小山駅東口	小山新市民病院	小山駅東口	関東-45-01	4条	小山駅東口	駅東循環	小山駅東口	11.1	200	35	14.0	26,743	小山市		
114					関東-45-02	4条	小山駅東口	あさひ保育園西	小山駅東口	11.2	200	35	2.0	24,902	小山市		
115					関東-45-03	4条	小山駅東口	小山新市民病院	小山駅東口	15.9	200	50	8.0	23,833	小山市		
116	関東-46	石橋駅	真岡女子高校	真岡車庫	関東-46-00	4条	石橋駅	真岡女子高校	真岡車庫	17.7	720	45	7.0	20,018	下野市、上三川町、真岡市		
117	関東-47	栃木駅	倭町	国学院前	関東-47-01	4条	栃木駅	片柳町	国学院前	3.1	240	13	61.0	8,754	栃木市		
118					関東-47-02	4条	栃木駅	倭町	国学院前	4.0	240	14	40.0	8,754	栃木市		
119	関東-48	佐野新都市バスターミナル	左回り	佐野新都市バスターミナル	関東-48-01	4条	佐野新都市バスターミナル	右回り	佐野新都市バスターミナル	14.8	220	55	9.0	14,739	佐野市		
120					関東-48-02	4条	佐野新都市バスターミナル	左回り	佐野新都市バスターミナル	14.8	220	52	11.0	14,739	佐野市		
121					関東-48-03	4条	佐野駅	佐野短大	佐野新都市バスターミナル	6.6	220	23	7.0	8,132	佐野市		
122	関東-49	宇都宮駅西口	共和大宇短大・長坂	鹿沼営業所	関東-49-00	4条	宇都宮駅西口	共和大宇短大・長坂	鹿沼営業所	17.3	730	58	28.0	32,503	宇都宮市、鹿沼市		
123	関東-50	西原車庫	石法寺	真岡営業所	関東-50-00	4条	西原車庫	石法寺	真岡営業所	27.6	1,120	52	9.0	41,374	宇都宮市、真岡市		
124	関東-51	西原車庫	ベルモール	真岡営業所	関東-51-00	4条	西原車庫	ベルモール	真岡営業所	29.2	1,120	81	27.0	42,939	宇都宮市、真岡市		○
125	関東-52	宇都宮東武	日赤	真岡営業所	関東-52-00	4条	宇都宮東武	日赤	真岡営業所	28.0	1,120	72	3.0	36,500	宇都宮市、真岡市		○
126	関東-53	宇都宮東武	亀山	真岡営業所	関東-53-00	4条	宇都宮東武	亀山	真岡営業所	26.8	1,120	70	2.0	35,868	宇都宮市、真岡市		
127	関東-54	宇都宮東武	橋場	真岡営業所	関東-54-00	4条	宇都宮東武	橋場	真岡営業所	31.3	1,120	77	12.0	34,912	宇都宮市、芳賀町、真岡市		○
128	関東-55	宇都宮東武	鐘山	益子駅	関東-55-00	4条	宇都宮東武	鐘山	益子駅	31.0	1,270	73	11.0	32,101	宇都宮市、芳賀町、市貝町、益子町		○
129	関東-56	宇都宮東武	ベルモール	益子駅	関東-56-00	4条	宇都宮東武	ベルモール	益子駅	32.6	1,270	77	20.0	33,558	宇都宮市、芳賀町、市貝町、益子町		○
130	関東-57	宇都宮東武	鐘山	海星学院	関東-57-00	4条	宇都宮東武	鐘山	海星学院	11.1	580	38	11.0	24,134	宇都宮市		
131	関東-58	西原車庫	宇大	ベルモール	関東-58-00	4条	西原車庫	宇大	ベルモール	8.5	360	34	9.0	28,934	宇都宮市		○
132	関東-59	宇都宮東武	宇大	ベルモール	関東-59-00	4条	宇都宮東武	宇大	ベルモール	6.5	360	24	10.0	22,085	宇都宮市		
133	関東-60	宇都宮東武	卸団地	宇都宮東武	関東-60-00	4条	宇都宮東武	卸団地	宇都宮東武	14.6	270	27	5.0	28,547	宇都宮市		○
134	関東-61	宇都宮東武	東峰町	宇都宮東武	関東-61-00	4条	宇都宮東武	東峰町	宇都宮東武	7.3	270	28	5.0	28,547	宇都宮市		
135	関東-62	宇都宮東武	東高校	宇都宮東武	関東-62-00	4条	宇都宮東武	東高校	宇都宮東武	8.5	270	33	4.0	29,429	宇都宮市		○
136	関東-63	宇都宮東武	竹林十文字	宇都宮東武	関東-63-00	4条	宇都宮東武	竹林十文字	宇都宮東武	8.1	370	33	1.0	40,199	宇都宮市		
137	関東-64	宇都宮東武	宇大	御幸交番	関東-64-00	4条	宇都宮東武	宇大	御幸交番	4.7	370	17	1.0	25,109	宇都宮市		
138	関東-65	宇都宮東武	宇大	宇都宮東武	関東-65-00	4条	宇都宮東武	宇大	宇都宮東武	16.2	370	33	1.0	40,199	宇都宮市		
139	関東-66	宇都宮東武	北越戸	御幸交番	関東-66-00	4条	宇都宮東武	北越戸	御幸交番	8.1	370	28	5.0	22,384	宇都宮市		
140	関東-67	宇都宮東武	東町	平出工業団地	関東-67-00	4条	宇都宮東武	東町	平出工業団地	7.4	370	28	27.0	22,867	宇都宮市		
141	関東-68	宇都宮東武	東町	岡本駅西口	関東-68-00	4条	宇都宮東武	東町	岡本駅西口	10.3	470	34	24.0	31,237	宇都宮市		○
142	関東-69	宇都宮東武	白沢街道	岡本駅西口	関東-69-00	4条	宇都宮東武	白沢街道	岡本駅西口	10.3	470	33	14.0	30,755	宇都宮市		○
143	関東-70	宇都宮東武	御幸ヶ原元町	岡本駅東口	関東-70-00	4条	宇都宮東武	御幸ヶ原元町	岡本駅東口	9.0	470	30	22.0	29,242	宇都宮市		○
144	関東-71	宇都宮東武	今泉九丁目	和久	関東-71-00	4条	宇都宮東武	今泉九丁目	和久	11.5	630	39	7.0	28,990	宇都宮市		○
145	関東-72	宇都宮駅東口	下平出	海星学院	関東-72-00	4条	宇都宮駅東口	下平出	海星学院	10.1	490	18	1.0	16,068	宇都宮市		
146	関東-73	宇都宮駅東口	ベルモール	海星学院	関東-73-00	4条	宇都宮駅東口	ベルモール	海星学院	10.9	490	28	6.0	16,578	宇都宮市		○
147	関東-74	宇都宮駅東口	平松本町	宇都宮駅東口	関東-74-00	4条	宇都宮駅東口	平松本町	宇都宮駅東口	3.0	220	13	33.0	11,880	宇都宮市		
148	関東-75	宇都宮駅東口	陽東三丁目	ベルモール	関東-75-00	4条	宇都宮駅東口	陽東三丁目	ベルモール	3.4	170	10	16.0	12,719	宇都宮市		
149	関東-76	宇都宮駅東口	ベルモール	御幸交番	関東-76-00	4条	宇都宮駅東口	ベルモール	御幸交番	7.1	270	22	6.0	16,341	宇都宮市		○
150	関東-77	宇都宮駅東口	陽東三丁目	御幸交番	関東-77-00	4条	宇都宮駅東口	陽東三丁目	御幸交番	5.9	270	18	4.0	15,245	宇都宮市		

資料：令和元年度一般乗合旅客自動車運送事業輸送実績報告書、令和元年度市町村バス運行実績(市町村照会)

◆ バス系統一覧（民間バス【路線定期運行】）

※1 代表系統は、同一路線として採算計上されている系統の最もキロ程の長いものを代表とした

NO	路線番号	代表系統			系統番号	許可規定	系統			系統距離(km)	最大運賃(円)	所要時間(分)	運行回数(回)	沿線人口	通過市町村	補助状況	
		起点	主な経過地	終点			起点	主な経過地	終点							国	県
151	関東-78	宇都宮駅東口	ベルモール	岡本駅東口	関東-78-00	4条	宇都宮駅東口	ベルモール	岡本駅東口	9.2	390	29	3.0	18,942	宇都宮市		○
152	関東-79	宇都宮駅東口	陽東三丁目	岡本駅東口	関東-79-00	4条	宇都宮駅東口	陽東三丁目	岡本駅東口	8.0	390	25	3.0	17,846	宇都宮市		○
153	関東-80	宇都宮駅東口	東図書館	平出工業団地	関東-80-00	4条	宇都宮駅東口	東図書館	平出工業団地	7.9	270	24	64.0	22,317	宇都宮市		
154	関東-81	宇都宮東武	宝積寺	氏家駅	関東-81-00	4条	宇都宮東武	宝積寺	氏家駅	24.6	800	60	2.0	36,251	宇都宮市、さくら市、高根沢町		
155	関東-82	氏家駅	喜連川	馬頭車庫	関東-82-00	4条	氏家駅	喜連川	馬頭車庫	31.5	1,220	60	16.0	10,440	さくら市、那珂川町		○
156	関東-83	氏家駅	喜連川	びゅうフォレスト北	関東-83-00	4条	氏家駅	喜連川	びゅうフォレスト北	15.2	640	30	6.0	6,516	さくら市		
157	関東-84	宇都宮東武	鑑山	井頭一人ブルー	関東-84-00	4条	宇都宮東武	鑑山	井頭一人ブルー	18.8	910	40	4.0	25,204	宇都宮市、真岡市		
158	関東-85	西那須野駅東口	裁判所前	大田原営業所	関東-85-00	4条	西那須野駅東口	裁判所前	大田原営業所	6.8	200	30	8.0	11,603	大田原市、那須塩原市		○
159	関東-86	西那須野駅東口	倉骨	馬頭車庫	関東-86-00	4条	西那須野駅東口	倉骨	馬頭車庫	31.6	670	64	3.0	16,314	大田原市、那須塩原市、那珂川町		○
160	関東-87	西那須野駅東口	福祉大	黒羽車庫	関東-87-00	4条	西那須野駅東口	福祉大	黒羽車庫	15.5	200	34	9.0	13,550	大田原市、那須塩原市		○
161	関東-88	西那須野駅東口	赤十字	黒羽車庫	関東-88-00	4条	西那須野駅東口	赤十字	黒羽車庫	20.3	200	24	1.0	13,550	大田原市、那須塩原市		○
162	関東-89	西那須野駅東口	福祉大	五峰の湯	関東-89-00	4条	西那須野駅東口	福祉大	五峰の湯	23.2	200	59	12.0	13,783	大田原市、那須塩原市		○
163	関東-90	西那須野駅東口	赤十字	五峰の湯	関東-90-00	4条	西那須野駅東口	赤十字	五峰の湯	28.0	200	33	1.0	14,926	大田原市、那須塩原市		○
164	関東-91	西那須野駅東口	稲荷前	国際医療福祉大学	関東-91-00	4条	西那須野駅東口	稲荷前	国際医療福祉大学	9.6	200	23	13.0	10,323	大田原市、那須塩原市		○
165	関東-92	西那須野駅東口	大高前	那須赤十字病院	関東-92-00	4条	西那須野駅東口	大高前	那須赤十字病院	5.5	200	17	12.0	6,853	大田原市、那須塩原市		
166	関東-93	大田原市役所	福祉大	五峰の湯	関東-93-00	4条	大田原市役所	福祉大	五峰の湯	22.5	200	57	13.0	14,072	大田原市、那須塩原市		○
167	関東-94	大田原市役所	福祉大	黒羽車庫	関東-94-00	4条	大田原市役所	福祉大	黒羽車庫	14.8	200	16	1.0	12,696	大田原市		
168	関東-95	黒田原駅前	伊王野	上町	関東-95-00	4条	黒田原駅前	伊王野	上町	10.7	610	25	8.0	2,751	那須町		
169	関東-96	黒磯駅	一軒茶屋	那須湯本温泉	関東-96-00	4条	黒磯駅	一軒茶屋	那須湯本温泉	17.1	830	35	6.0	4,066	那須塩原市、那須町		○
170	関東-97	那須塩原駅	一軒茶屋	那須湯本温泉	関東-97-00	4条	那須塩原駅	一軒茶屋	那須湯本温泉	24.4	1,020	50	30.0	9,743	那須塩原市、那須町		○
171	関東-98	那須湯本温泉	大丸温泉	那須ロープウェイ	関東-98-00	4条	那須湯本温泉	大丸温泉	那須ロープウェイ	7.4	860	25	24.0	71	那須町		
172	関東-99	那須湯本温泉	つつじ吊橋	大丸温泉	関東-99-00	4条	那須湯本温泉	つつじ吊橋	大丸温泉	6.0	740	18	6.0	71	那須塩原市、那須町		
173	関東-100	那須塩原駅	青木	那須ロープウェイ	関東-100-00	4条	那須塩原駅	青木	那須ロープウェイ	32.7	1,430	70	2.0	3,974	那須塩原市、那須町		
174	関東-101	黒磯駅	板室温泉	板室温泉	関東-101-00	4条	黒磯駅	板室温泉	板室温泉	19.0	930	35	6.0	8,811	那須塩原市		○
175	関東-102	那須塩原駅	板室温泉	板室温泉	関東-102-00	4条	那須塩原駅	板室温泉	板室温泉	26.3	1,170	40	6.0	14,086	那須塩原市		○
176	関東-103	那須塩原駅	板室温泉	ハイランドパーク	関東-103-00	4条	那須塩原駅	板室温泉	ハイランドパーク	34.7	1,430	70	4.0	13,938	那須塩原市、那須町		
177	関東-104	ホテルエビナール那須	那須ハイランドパーク	道の駅那須高原友愛の森	関東-104-01	4条	ホテルエビナール那須	那須ハイランドパーク	友愛の森	23.8	700	48	1.0	859	那須町		
178					関東-104-02	4条	友愛の森	時計	友愛の森	23.0	700	45	1.0	859	那須町		
179					関東-104-03	4条	友愛の森	反時計	友愛の森	23.0	700	45	1.0	859	那須町		
180					関東-104-04	4条	ホテルエビナール那須	那須ハイランドパーク	道の駅那須高原友愛の森	23.9	700	50	2.0	859	那須町		
181	関東-105	道の駅那須高原友愛の森	那須どうぶつ王国	ホテルエビナール那須	関東-105-00	4条	道の駅那須高原友愛の森	那須どうぶつ王国	ホテルエビナール那須	47.7	700	100	1.0	859	那須町		
182	JR-01	天矢場		茂木駅	JR-01-00	4条	天矢場		茂木駅	3.0	240	5	0.0	1,018	茂木町		
183	JR-02	作新学院前	道場宿	茂木駅	JR-02-00	4条	作新学院前	道場宿	茂木駅	36.9	1,390	87	2.0	40,087	宇都宮市、芳賀町、市貝町、茂木町		
184	JR-03	作新学院前	道場宿・市貝小	茂木駅	JR-03-00	4条	作新学院前	道場宿・市貝小	茂木駅	37.4	1,390	89	4.0	40,096	宇都宮市、芳賀町、市貝町、茂木町		
185	JR-04	宇都宮駅東口	柳田街道・清原台団地	芳賀町役場	JR-04-00	4条	宇都宮駅東口	柳田街道・清原台団地	芳賀町役場	20.8	760	44	0.6	24,404	宇都宮市、芳賀町		
186	JR-05	宇都宮駅東口	清原台団地	芳賀町役場	JR-05-00	4条	宇都宮駅東口	清原台団地	芳賀町役場	23.8	920	56	0.6	29,389	宇都宮市、芳賀町		
187	JR-06	作新学院前	隣栗桜が丘・清原台団地	芳賀町役場	JR-06-00	4条	作新学院前	隣栗桜が丘・清原台団地	芳賀町役場	29.0	970	81	1.6	44,666	宇都宮市、芳賀町		
188	JR-07	東武駅前	隣栗桜が丘・清原台団地	芳賀町役場	JR-07-00	4条	東武駅前	隣栗桜が丘・清原台団地	芳賀町役場	27.2	970	71	5.0	37,367	宇都宮市、芳賀町		
189	JR-08	作新学院前	清原台団地	芳賀町役場	JR-08-00	4条	作新学院前	清原台団地	芳賀町役場	27.8	970	73	10.4	43,101	宇都宮市、芳賀町		
190	JR-09	東武駅前	清原台団地	芳賀町役場	JR-09-00	4条	東武駅前	清原台団地	芳賀町役場	26.0	970	66	2.4	35,802	宇都宮市、芳賀町		
191	JR-10	作新学院前	清陵高校・清原台団地	芳賀町役場	JR-10-00	4条	作新学院前	清陵高校・清原台団地	芳賀町役場	28.6	970	78	1.0	35,794	宇都宮市、芳賀町		
192	JR-11	東武駅前	清陵高校・清原台団地	芳賀町役場	JR-11-00	4条	東武駅前	清陵高校・清原台団地	芳賀町役場	26.8	970	70	1.0	43,058	宇都宮市、芳賀町		
193	JR-12	芳賀バスターミナル	小貝口	茂木駅	JR-12-00	4条	芳賀バスターミナル	小貝口	茂木駅	19.2	920	33	1.4	5,678	芳賀町、市貝町、茂木町		
194	JR-13	芳賀バスターミナル	市貝小	茂木駅	JR-13-00	4条	芳賀バスターミナル	市貝小	茂木駅	19.7	920	39	1.4	5,688	芳賀町、市貝町、茂木町		
195	JR-14	宇都宮駅西口	清陵高校・清原台団地	芳賀バスターミナル	JR-14-00	4条	宇都宮駅西口	清陵高校・清原台団地	芳賀バスターミナル	19.0	790	42	0.6	29,671	宇都宮市、芳賀町		
196	JR-15	作新学院前	清陵高校・清原台団地	芳賀バスターミナル	JR-15-00	4条	作新学院前	清陵高校・清原台団地	芳賀バスターミナル	22.6	850	73	3.0	3,847	宇都宮市、芳賀町		
197	JR-16	東武駅前	清陵高校・清原台団地	芳賀バスターミナル	JR-16-00	4条	東武駅前	清陵高校・清原台団地	芳賀バスターミナル	20.8	850	59	0.4	33,985	宇都宮市、芳賀町		
198	JR-17	作新学院前	隣栗桜が丘・清原台団地	芳賀バスターミナル	JR-17-00	4条	作新学院前	隣栗桜が丘・清原台団地	芳賀バスターミナル	23.0	850	66	1.6	42,437	宇都宮市、芳賀町		
199	JR-18	作新学院前	清原台団地	芳賀バスターミナル	JR-18-00	4条	作新学院前	清原台団地	芳賀バスターミナル	21.8	850	61	2.0	40,869	宇都宮市、芳賀町		
200	JR-19	東武駅前	清原台団地	芳賀バスターミナル	JR-19-00	4条	東武駅前	清原台団地	芳賀バスターミナル	20.0	850	54	2.4	33,993	宇都宮市、芳賀町		

◆ バス系統一覧（民間バス【路線定期運行】）

※1 代表系統は、同一路線として採算計上されている系統の最もキロ程の長いものを代表とした

NO	路線番号	代表系統			系統番号	許可規定	系統			系統距離(km)	最大運賃(円)	所要時間(分)	運行回数(回)	沿線人口	通過市町村	補助状況	
		起点	主な経過地	終点			起点	主な経過地	終点							国	県
201	JR-20	作新学院前	柳田街道	芳賀バスターミナル	JR-20-00	4条	作新学院前	柳田街道	芳賀バスターミナル	16.7	850	51	0.6	35,614	宇都宮市、芳賀町		
202	JR-21	東武駅前	陽東光が丘・清原台団地	芳賀バスターミナル	JR-21-00	4条	東武駅前	陽東光が丘・清原台団地	芳賀バスターミナル	21.2	850	62	0.0	33,985	宇都宮市、芳賀町		
203	JR-22	宇都宮駅西口	清陵・団地・産プラ	芳賀バスターミナル	JR-22-00	4条	宇都宮駅西口	清陵・団地・産プラ	芳賀バスターミナル	20.6	790	44	0.6	30,249	宇都宮市、芳賀町		
204	JR-23	作新学院前	清陵・団地・産プラ	芳賀バスターミナル	JR-23-00	4条	作新学院前	清陵・団地・産プラ	芳賀バスターミナル	24.2	850	74	0.6	41,862	宇都宮市、芳賀町		
205	JR-24	作新学院前	宇都宮駅西口	陽東桜が丘	JR-24-00	4条	作新学院前	宇都宮駅西口	陽東桜が丘	8.0	360	32	4.0	29,060	宇都宮市		
206	JR-25	東武駅前	宇都宮駅西口	陽東桜が丘	JR-25-00	4条	東武駅前	宇都宮駅西口	陽東桜が丘	6.2	360	25	6.8	21,761	宇都宮市		
207	JR-26	作新学院前	サシバの里	ツインリンクもてぎ	JR-26-01	4条	作新学院前	バイパス(直通)	ツインリンクもてぎ	41.9	1,590	100	0.0	40,545	宇都宮市、芳賀町、市貝町、茂木町		
208					JR-26-02	4条	作新学院前	サシバの里	ツインリンクもてぎ	43.5	1,590	97	0.6	40,872	宇都宮市、芳賀町、市貝町、茂木町		
209	JR-27	笠間道		茂木駅	JR-27-00	4条	笠間道		茂木駅	2.1	150	3	0.4	773	茂木町		
210	JR-28	作新学院前	J R宇都宮駅	清原中央公園	JR-28-00	4条	作新学院前	J R宇都宮駅	清原中央公園	13.4	630	53	0.0	30,844	宇都宮市		
211	JR-29	芳賀バスターミナル	小貝口	ツインリンクもてぎ	JR-29-00	4条	芳賀バスターミナル	小貝口	ツインリンクもてぎ	27.4	1,170	52	0.0	7,320	芳賀町、市貝町、茂木町		
212	JR-30	西那須野	連珠の滝	塩原温泉	JR-30-00	4条	西那須野	連珠の滝	塩原温泉	21.8	920	45	5.0	8,956	那須塩原市	○	○
213	JR-31	西那須野	塩原大綱	塩原温泉	JR-31-00	4条	西那須野	塩原大綱	塩原温泉	21.8	920	45	17.4	8,956	那須塩原市		
214	JR-32	西那須野	連珠の滝	塩原温泉	JR-32-00	4条	西那須野	連珠の滝	塩原温泉	30.3	1,170	66	2.6	13,599	那須塩原市		
215	JR-33	西那須野	塩原大綱	塩原温泉	JR-33-00	4条	西那須野	塩原大綱	塩原温泉	30.3	1,170	66	10.0	13,599	那須塩原市		
216	東武-01	日光駅	明智平ロープウェイ	湯元温泉	東武-01-01	4条	日光駅	中禅寺温泉	湯元温泉	30.7	1,750	75	11.0	5,184	日光市		
217					東武-01-02	4条	日光駅	光徳温泉	湯元温泉	34.1	1,750	83	17.0	5,187	日光市		
218					東武-01-03	4条	日光駅	明智平ロープウェイ	湯元温泉	36.1	1,750	83	12.0	5,197	日光市		
219					東武-01-04	4条	東武日光駅	光徳温泉	湯元温泉	35.8	1,700	80	2.0	4,929	日光市		
220					東武-01-05	4条	東武日光駅	明智平ロープウェイ	湯元温泉	35.9	1,700	80	2.0	4,929	日光市		
221	東武-02	東武日光駅	西参道入口	中禅寺温泉	東武-02-01	4条	日光駅	西参道入口	中禅寺温泉	17.7	1,150	48	13.0	4,829	日光市		
222					東武-02-02	4条	東武日光駅	西参道入口	中禅寺温泉	19.4	1,150	45	4.0	4,564	日光市		
223	東武-03	日光駅	やしおの湯	奥細尾	東武-03-01	4条	日光駅	神橋	西参道	2.6	320	9	2.0	2,033	日光市		
224					東武-03-02	4条	日光駅	西参道入口	奥細尾	8.4	630	23	11.0	4,856	日光市		
225					東武-03-03	4条	日光駅	西参道入口	清滝	6.6	480	17	5.0	4,307	日光市		
226					東武-03-04	4条	日光駅	やしおの湯	奥細尾	10.6	630	30	14.0	4,857	日光市		
227	東武-04	中禅寺温泉		半月山	東武-04-01	4条	中禅寺温泉		半月山	8.6	520	20	14.0	191	日光市		
228					東武-04-02	4条	日光駅	日光霧降スケートセンター	霧降の滝	6.0	340	19	14.0	1,622	日光市		
229	東武-05	日光駅		大笹牧場	東武-05-01	4条	日光駅		大笹牧場	20.0	1,050	48	10.0	1,561	日光市		
230					東武-05-02	4条	日光駅		霧降高原	11.4	720	28	12.0	1,544	日光市		
231					東武-05-03	4条	東武日光駅	明智平ロープウェイ	中禅寺温泉	19.5	1,150	45	3.0	4,564	日光市		
232	東武-06	日光駅	明智平ロープウェイ	中禅寺温泉	東武-06-01	4条	日光駅	明智平ロープウェイ	中禅寺温泉	19.7	1,150	48	4.0	4,551	日光市		
233					東武-06-02	4条	日光駅	大猷院二荒山神社前	日光駅	6.8	320	30	1.0	2,289	日光市		
234					東武-06-03	4条	日光駅	神橋	大猷院二荒山神社前	2.8	320	12	2.0	2,327	日光市		
235					東武-06-04	4条	東武日光駅	神橋	大猷院二荒山神社前	2.7	320	7	2.0	2,059	日光市		
236	東武-07	大猷院二荒山神社前	東武日光駅	鬼怒川温泉駅	東武-07-01	4条	大猷院二荒山神社前	東武日光駅	鬼怒川温泉駅	20.2	710	38	5.0	6,849	日光市		
237					東武-07-02	4条	鬼怒川温泉駅		東武日光駅	17.6	510	31	1.0	5,513	日光市		
238					東武-07-03	4条	日光駅	大猷院二荒山神社前	日光駅	6.4	320	30	16.0	2,868	日光市		
239					東武-07-04	4条	東武日光駅	大猷院二荒山神社前	日光駅	6.2	320	27	2.0	2,289	日光市		
240	東武-08	鬼怒川温泉駅	中禅寺金谷ホテル前	鬼怒川温泉駅	東武-08-00	4条	鬼怒川温泉駅	中禅寺金谷ホテル前	鬼怒川温泉駅	84.5	3,480	190	1.0	9,952	日光市		
241	日交-01	鬼怒川温泉駅	古大谷(東武ワールド)	下今市駅	日交-01-01	4条	鬼怒川温泉駅	古大谷	下今市駅	15.1	900	36	10.0	11,026	日光市	○	○
242					日交-01-02	4条	鬼怒川温泉駅	古大谷(東武ワールド)	下今市駅	15.5	900	36	12.0	11,026	日光市		
243	日交-02	鬼怒川温泉駅	川治温泉	湯西川温泉	日交-02-00	4条	鬼怒川温泉駅	川治温泉	湯西川温泉	31.7	1,750	55	16.0	2,693	日光市		
244	日交-03	湯西川温泉駅		湯西川温泉	日交-03-00	4条	湯西川温泉駅		湯西川温泉	13.6	880	25	10.0	310	日光市		
245	日交-04	鬼怒川温泉駅	仲町	鬼怒川公園駅	日交-04-00	4条	鬼怒川温泉駅	仲町	鬼怒川公園駅	3.5	230	8	10.0	1,644	日光市		
246	日交-05	鬼怒川温泉駅	中学校前	小佐越駅	日交-05-00	4条	鬼怒川温泉駅	中学校前	小佐越駅	2.9	250	6	1.0	2,371	日光市		
247	日交-06	鬼怒川温泉駅	龍王峡	川治温泉	日交-06-01	4条	鬼怒川温泉駅	龍王峡	川治温泉	11.5	790	20	2.0	2,069	日光市		
248					日交-06-02	4条	鬼怒川温泉駅	日光江戸村(右回り)	鬼怒川温泉駅	17.0	410	39	14.5	3,847	日光市		
249	日交-07	鬼怒川温泉駅	日光江戸村(左回り)	鬼怒川温泉駅	日交-07-00	4条	鬼怒川温泉駅	日光江戸村(左回り)	鬼怒川温泉駅	17.0	410	39	6.5	3,847	日光市		
250	日交-08	鬼怒川温泉駅	新高徳駅	花いちもんめ	日交-08-00	4条	鬼怒川温泉駅	新高徳駅	花いちもんめ	11.4	410	22	8.0	3,440	日光市		

◆ バス系統一覧（民間バス【路線定期運行】）

※1 代表系統は、同一路線として採算計上されている系統の最もキロ程の長いものを代表とした

NO	路線 番号	代表系統			系統 番号	許可 規定	系統			系統距離 (km)	最大運賃 (円)	所要時間 (分)	運行回数 (回)	沿線 人口	通過市町村	補助状況	
		起点	主な経過地	終点			起点	主な経過地	終点							国	県
251	日交-09	鬼怒川温泉駅	小佐越駅	新高徳駅	日交-09-00	4条	鬼怒川温泉駅	小佐越駅	新高徳駅	5.6	560	18	1.0	3,214	日光市		
252	足観-01	JR山前駅	足利赤十字病院	東武足利市駅	足観-01-00	4条	JR山前駅	足利赤十字病院	東武足利市駅	6.0	200	18	13.0	6,593	足利市		
253	足観-02	足利赤十字病院		東武足利市駅	足観-02-00	4条	足利赤十字病院		東武足利市駅	3.2	200	10	9.0	4,131	足利市		
254	足観-03	足利中央観光バス前	JR佐野駅西側	栃木県免許センター	足観-03-00	4条	足利中央観光バス前	JR佐野駅西側	栃木県免許センター	65.1	1,100	105	3.0	38,588	足利市、佐野市、鹿沼市		

資料：令和元年度一般乗合旅客自動車運送事業輸送実績報告書、令和元年度市町村バス運行実績(市町村照会)

◆ バス系統一覧 (市町村生活交通【路線定期運行】)

※1 代表系統は、同一路線として採算計上されている系統の最もキロ程の長いものを代表とした

NO	路線番号	代表系統			系統番号	許可規定	系統			系統距離 (km)	最大運賃 (円)	所要時間 (分)	運行回数 (回)	沿線人口	補助状況	
		起点	主な経過地	終点			起点	主な経過地	終点						国	県
1	宇都宮-01	西小学校前	宮山田循環	西小学校前	宇都宮-01-00	4条	西小学校前	宮山田循環	西小学校前	15.6	310	28	3.0	1,148		
2	宇都宮-02	氏家駅	東小学校前	西小学校前	宇都宮-02-00	4条	氏家駅	東小学校前	西小学校前	21.4	310	23	12.0	7,181		
3	宇都宮-03	東小学校	逆木	上小倉中組	宇都宮-03-00	4条	東小学校	逆木	上小倉中組	17.6	310	15	3.0	1,153		○
4	宇都宮-04	東小学校	西芦沼	上河原	宇都宮-04-00	4条	東小学校	西芦沼	上河原	8.7	310	10	3.0	990		○
5	宇都宮-05	東小学校	東芦沼神社前	煙草屋前	宇都宮-05-00	4条	東小学校	東芦沼神社前	煙草屋前	12.3	310	10	3.0	1,476		
6	宇都宮-06	市民センター玄関前	田原コミュニティプラザ	済生会病院	宇都宮-06-00	4条	市民センター玄関前	田原コミュニティプラザ	済生会病院	27.2	650	30	4.0	4,355		
7	宇都宮-07	光ヶ丘入口	かましん	光ヶ丘入口	宇都宮-07-00	4条	光ヶ丘入口	かましん	光ヶ丘入口	22.2	150	70	7.0	12,397		
8	足利-01	小俣北町	東武足利市駅	アビタ	足利-01-00	4条	小俣北町	東武足利市駅	アビタ	23.7	200	78	18.0	24,288		○
9	足利-02	松田町	東武足利市駅	アビタ	足利-02-00	4条	松田町	東武足利市駅	アビタ	22.2	200	68	12.0	24,124		○
10	足利-03	行道山	JR足利駅	アビタ	足利-03-00	4条	行道山	JR足利駅	アビタ	10.2	200	43	19.0	13,720		○
11	足利-04	岡崎山	JR足利駅	アビタ	足利-04-00	4条	岡崎山	JR足利駅	アビタ	18.9	200	63	13.0	19,993		○
12	足利-05	足利赤十字病院	矢場川公民館	足利赤十字病院	足利-05-00	4条	足利赤十字病院	矢場川公民館	足利赤十字病院	23.7	200	90	6.0	24,369		
13	足利-06	足利赤十字病院	梁田公民館	足利赤十字病院	足利-06-00	4条	足利赤十字病院	梁田公民館	足利赤十字病院	41.5	200	140	4.0	26,616		
14	足利-07	JR足利駅	アシコタウンあしかが	JR足利駅	足利-07-00	4条	JR足利駅	アシコタウンあしかが	JR足利駅	12.5	200	42	4.0	51,271		
15	足利-08	入名草	アビタ	足利赤十字病院	足利-08-00	4条	アビタ	アビタ	足利赤十字病院	19.9	200	70	8.0	19,048		○
16	栃木-01	栃木駅	とちぎメディカルセンターしもつが・星野御嶽山入口	出流観音	栃木-01-00	4条	栃木駅	とちぎメディカルセンターしもつが・星野御嶽山入口	出流観音	29.5	300	65	19.0	19,224		
17	栃木-02	栃木駅	市役所前・とちぎメディカルセンターしもつが	栃木駅	栃木-02-00	4条	栃木駅	市役所前・とちぎメディカルセンターしもつが	栃木駅	14.8	100	55	11.0	21,160		
18	栃木-03	栃木駅	新栃木駅・イオン・とちぎメディカルセンターとのき	栃木駅	栃木-03-00	4条	栃木駅	新栃木駅・イオン・とちぎメディカルセンターとのき	栃木駅	11.3	100	45	12.0	18,135		
19	栃木-04	ヨークベニマル栃木祝町店	カインズモール大平・ゆうゆうプラザ	部屋南部桜づつみ公園・藤岡駅	栃木-04-00	4条	ヨークベニマル栃木祝町店	カインズモール大平・ゆうゆうプラザ	部屋南部桜づつみ公園・藤岡駅	24.2	300	112	16.0	27,056		
20	栃木-05	とちぎメディカルセンターしもつが	真名子介護保険事業所	東武金崎駅	栃木-05-00	4条	とちぎメディカルセンターしもつが	真名子介護保険事業所	東武金崎駅	22.0	300	96	18.0	23,217		
21	栃木-06	とちぎメディカルセンターしもつが	新栃木駅・栃木駅	東武金崎駅	栃木-06-00	4条	とちぎメディカルセンターしもつが	新栃木駅・栃木駅	東武金崎駅	19.5	300	59	11.0	22,378		
22	栃木-07	とちぎメディカルセンターしもつが	新栃木駅東口・野州大塚駅前	とちぎメディカルセンターしもつが	栃木-07-00	4条	とちぎメディカルセンターしもつが	新栃木駅東口・野州大塚駅前	とちぎメディカルセンターしもつが	29.2	200	77	8.0	23,264		
23	栃木-08	北武井入口・小山西高校前	栃木駅・南柏倉公民館前・安純の里	遊楽々館	栃木-08-00	4条	北武井入口・小山西高校前	栃木駅・南柏倉公民館前・安純の里	遊楽々館	33.1	300	123	16.0	23,977		
24	栃木-09	東武新大平下駅・プラッツおおひら	栃木駅・岩舟駅	道の駅きたかわべ	栃木-09-00	4条	東武新大平下駅・プラッツおおひら	栃木駅・岩舟駅	道の駅きたかわべ	42.3	300	104	14.0	29,551		
25	栃木-10	道の駅みかも	栃木駅	道の駅みかも	栃木-10-00	4条	道の駅みかも	栃木駅	道の駅みかも	42.2	300	89	16.0	21,311		
26	佐野-01	葛の里香番館	どまんなかためま	佐野新都市BT	佐野-01-00	79条	葛の里香番館	どまんなかためま	佐野新都市BT	22.8	300	68	16.0	28,944		○
27	佐野-02	葛の里香番館	栃本横町	佐野新都市BT	佐野-02-00	79条	葛の里香番館	栃本横町	佐野新都市BT	22.3	300	68	4.0	26,523		○
28	佐野-03	木浦原	岩崎	市営バス車庫前	佐野-03-00	79条	木浦原	岩崎	市営バス車庫前	21.9	300	35	12.0	4,620		○
29	佐野-04	大釜	葛の里香番館	市営バス車庫前	佐野-04-00	79条	大釜	葛の里香番館	市営バス車庫前	13.2	300	26	6.0	3,629		○
30	佐野-05	大釜	市営バス車庫前	佐野市民病院	佐野-05-00	79条	大釜	市営バス車庫前	佐野市民病院	18.5	300	38	1.0	7,464		○
31	佐野-06	会沢小室	こばやしファミリークリニック	市営バス車庫前	佐野-06-00	79条	会沢小室	こばやしファミリークリニック	市営バス車庫前	7.6	300	23	6.0	2,845		○
32	佐野-07	会沢小室	葛の里香番館	市営バス車庫前	佐野-07-00	79条	会沢小室	葛の里香番館	市営バス車庫前	12.5	300	13	6.0	4,485		○
33	佐野-08	蓬山ログビレッジ	佐野市民病院	田沼行政センター	佐野-08-00	79条	蓬山ログビレッジ	佐野市民病院	田沼行政センター	21.3	300	40	10.0	6,265		○
34	佐野-09	寺沢入口	総合センター前	田沼行政センター	佐野-09-00	79条	寺沢入口	総合センター前	田沼行政センター	28.3	300	45	10.0	7,691		○
35	佐野-10	寺沢入口	下彦間明神前	やすらぎハウス	佐野-10-00	79条	寺沢入口	下彦間明神前	やすらぎハウス	19.6	300	37	8.0	9,301		
36	佐野-11	佐野駅	石塚大橋西	佐野駅	佐野-11-00	79条	佐野駅	石塚大橋西	佐野駅	15.4	300	37	7.0	8,553		○
37	佐野-12	佐野駅	さくらの里	佐野駅	佐野-12-00	79条	佐野駅	さくらの里	佐野駅	31.7	300	71	4.0	11,568		○
38	佐野-13	佐野駅	米山市営住宅	佐野新都市BT	佐野-13-00	79条	佐野駅	米山市営住宅	佐野新都市BT	13.5	300	48	12.0	17,457		○
39	鹿沼-01	JR鹿沼駅	日向	上久我石裂	鹿沼-01-00	4条	JR鹿沼駅	日向	上久我石裂	20.5	300	50	4.0	12,527		○
40	鹿沼-02	JR鹿沼駅	日向	上久我馬返	鹿沼-02-00	4条	JR鹿沼駅	日向	上久我馬返	17.6	300	45	6.0	12,522		○
41	鹿沼-03	新・鹿沼宿	下石川	運転免許センター	鹿沼-03-00	4条	新・鹿沼宿	下石川	運転免許センター	14.7	300	34	10.0	19,260		
42	鹿沼-04	平和タクシー本社	板荷	小来川森崎	鹿沼-04-00	4条	平和タクシー本社	板荷	小来川森崎	23.7	300	50	6.0	11,239		
43	鹿沼-05	JR鹿沼駅	大門宿	榎木車庫	鹿沼-05-00	4条	JR鹿沼駅	大門宿	榎木車庫	11.2	300	35	6.0	13,839		
44	鹿沼-06	文化活動交流館	東武新鹿沼駅	花木センター	鹿沼-06-00	4条	文化活動交流館	東武新鹿沼駅	花木センター	14.7	100	45	14.0	24,279		○
45	鹿沼-07	JR鹿沼駅	鹿沼南高校・公設市場	JR鹿沼駅	鹿沼-07-00	4条	JR鹿沼駅	鹿沼南高校・公設市場	JR鹿沼駅	11.1	200	30	6.0	13,936		○
46	鹿沼-08	JR鹿沼駅	日向辻	古峯神社	鹿沼-08-00	4条	JR鹿沼駅	日向辻	古峯神社	30.2	400	62	18.0	13,109		○
47	鹿沼-09	JR鹿沼駅	鹿沼商工高校	なんま保育園入口	鹿沼-09-00	4条	JR鹿沼駅	鹿沼商工高校	なんま保育園入口	18.1	300	53	6.0	11,746		
48	鹿沼-10	JR鹿沼駅	鹿沼商工高校	運動公園	鹿沼-10-00	4条	JR鹿沼駅	鹿沼商工高校	運動公園	13.8	200	35	8.0	10,390		
49	鹿沼-11	JR鹿沼駅	酒野谷入口	口栗野車庫	鹿沼-11-00	4条	JR鹿沼駅	酒野谷入口	口栗野車庫	0.0	200	40	12.0	14,833		○
50	鹿沼-12	JR鹿沼駅	口栗野車庫	山の神	鹿沼-12-00	4条	JR鹿沼駅	口栗野車庫	山の神	38.8	500	80	5.0	16,097		○

資料：令和元年度市町村バス運行実績(市町村照会)

◆ バス系統一覧（市町村生活交通【路線定期運行】）

※1 代表系統は、同一路線として採算計上されている系統の最もキロ程の長いものを代表とした

NO	路線番号	代表系統			系統番号	許可規定	系統			系統距離 (km)	最大運賃 (円)	所要時間 (分)	運行回数 (回)	沿線人口	補助状況	
		起点	主な経過地	終点			起点	主な経過地	終点						国	県
51	鹿沼-13	JR鹿沼駅	栗野小学校	上五月	鹿沼-13-00	4条	JR鹿沼駅	栗野小学校	上五月	32.6	500	80	4.0	15,577		
52	日光-01	日光市役所前	清住町	穴沢	日光-01-00	4条	日光市役所前	清住町	穴沢	8.9	430	28	6.0	6,708		
53	日光-02	今市車庫	大沢地区センター	J R下野大沢駅	日光-02-00	4条	今市車庫	大沢地区センター	J R下野大沢駅	15.4	500	38	16.0	11,678		
54	日光-03	日光市役所前	芹沼本田	大渡	日光-03-00	4条	日光市役所前	芹沼本田	大渡	11.2	530	34	8.0	7,424		
55	日光-04	日光市役所前	荊沢	温泉保養センター	日光-04-00	4条	日光市役所前	荊沢	温泉保養センター	18.0	620	48	9.0	9,562		
56	日光-05	今市車庫	大室	下小林	日光-05-00	4条	今市車庫	大室	下小林	16.9	760	38	16.0	9,918		
57	日光-06	第三小学校前	七本桜	今市中学校前	日光-06-00	4条	第三小学校前	七本桜	今市中学校前	2.3	190	10	3.0	4,404		
58	日光-07	第三小学校前	七本桜	市営住宅前	日光-07-00	4条	第三小学校前	七本桜	市営住宅前	2.0	190	8	2.0	3,615		
59	日光-08	JR日光駅	今市特別支援学校	東武下今市駅	日光-08-00	4条	JR日光駅	今市特別支援学校	東武下今市駅	11.0	580	30	14.0	8,844	○	
60	日光-09	鬼怒川温泉駅	川治温泉	女夫淵	日光-09-00	4条	鬼怒川温泉駅	川治温泉	女夫淵	48.0	1540	95	10.0	2,912	○	
61	日光-10	双愛病院	田元・赤倉・遠上	J R日光駅	日光-10-00	79条	双愛病院	田元・赤倉・遠上	J R日光駅	30.7	1230	58	12.0	6,537	○	
62	日光-11	双愛病院	田元	赤倉	日光-11-00	79条	双愛病院	田元	赤倉	8.7	340	23	8.0	1,355	○	
63	日光-12	双愛病院	田元	遠上回転所	日光-12-00	79条	双愛病院	田元	遠上回転所	10.2	560	22	4.0	1,518	○	
64	小山-01	小山駅西口	扶桑団地	小金井駅西口	小山-01-00	4条	小山駅西口	扶桑団地	小金井駅西口	13.1	200	31	20.0	19,766		
65	小山-02	小山駅西口	温水プール館前	間々田駅西口	小山-02-00	4条	小山駅西口	温水プール館前	間々田駅西口	10.8	200	35	20.0	20,104		
66	小山-03	小山駅西口	小山高校前	新市民病院	小山-03-00	4条	小山駅西口	小山高校前	新市民病院	6.8	200	22	24.0	20,373		
67	小山-04	小山駅東口	つむぎの郷	東光高岳北	小山-04-00	4条	小山駅東口	つむぎの郷	東光高岳北	5.2	200	20	30.0	11,918		
68	小山-05	小山駅東口	イオンモール小山前	高専正門	小山-05-00	4条	小山駅東口	イオンモール小山前	高専正門	11.8	200	25	28.0	13,597	○	
69	小山-06	小山駅東口	大谷公民館	小山駅東口	小山-06-00	4条	小山駅東口	大谷公民館	小山駅東口	13.0	200	50	13.0	22,517	○	
70	小山-07	小山駅東口	関東能開大正門	小山駅東口	小山-07-00	4条	小山駅東口	関東能開大正門	小山駅東口	14.0	200	40	14.0	14,165	○	
71	小山-08	光南病院	間々田駅東口	新市民病院	小山-08-00	4条	光南病院	間々田駅東口	新市民病院	17.5	200	30	35.0	15,092	○	
72	小山-09	小山駅西口	思川駅	小山駅西口	小山-09-00	4条	小山駅西口	思川駅	小山駅西口	8.0	200	45	8.0	6,561		
73	小山-10	小山駅西口	道の駅	小山駅西口	小山-10-00	4条	小山駅西口	道の駅	小山駅西口	15.9	200	45	10.0	6,719		
74	小山-11	小山駅西口	間々田駅西口	ラムサール渡良瀬遊水地駅	小山-11-00	4条	小山駅西口	間々田駅西口	ラムサール渡良瀬遊水地駅	18.7	200	45	8.0	24,546		
75	真岡-01	真岡駅西口	真岡市役所	真岡駅西口	真岡-01-00	4条	真岡駅西口	真岡市役所	真岡駅西口	17.2	100	52	12.0	21,535	○	
76	真岡-02	真岡駅西口	真岡市役所	真岡駅西口	真岡-02-00	4条	真岡駅西口	真岡市役所	真岡駅西口	23.7	100	74	4.0	27,814	○	
77	真岡-03	真岡駅東口	真岡市役所	真岡駅東口	真岡-03-00	4条	真岡駅東口	真岡市役所	真岡駅東口	23.9	100	70	18.0	29,942	○	
78	大田原-01	ふれあいの丘	福原・親園・元町	那須赤十字病院	大田原-01-00	79条	ふれあいの丘	福原・親園・元町	那須赤十字病院	25.0	200	50	10.0	10,477		
79	大田原-02	大田原市役所	小滝・羽田・寒井・練貴	大田原市役所	大田原-02-00	79条	大田原市役所	小滝・羽田・寒井・練貴	大田原市役所	36.7	200	73	12.0	7,843		
80	大田原-03	那須赤十字病院	加治屋・薄葉・野崎・上石上	那須赤十字病院	大田原-03-00	79条	那須赤十字病院	加治屋・薄葉・野崎・上石上	那須赤十字病院	36.0	200	94	12.0	20,267		
81	大田原-04	那須塩原駅	今泉・市役所・若草	国際医療福祉大学	大田原-04-00	79条	那須塩原駅	今泉・市役所・若草	国際医療福祉大学	20.6	200	38	11.0	12,544	○	
82	大田原-05	那須塩原駅	今泉・市役所・大学・鹿畑	国際医療福祉大学	大田原-05-00	79条	那須塩原駅	今泉・市役所・大学・鹿畑	国際医療福祉大学	32.1	200	65	4.0	13,854		
83	大田原-06	那須塩原駅	今泉・市役所・若草	道の駅那須与一の郷	大田原-06-00	79条	那須塩原駅	今泉・市役所・若草	道の駅那須与一の郷	22.5	200	50	25.0	13,028		
84	大田原-07	大田原市役所	美原・中原・本町	西那須野駅	大田原-07-00	79条	大田原市役所	美原・中原・本町	西那須野駅	16.9	200	42	42.0	19,292	○	
85	大田原-08	道の駅那須与一の郷	大学・市野沢・東小屋	那須塩原駅	大田原-08-00	79条	道の駅那須与一の郷	大学・市野沢・東小屋	那須塩原駅	12.2	200	25	3.0	3,987		
86	大田原-09	雲巖寺前	黒羽高校・黒羽	那須塩原駅	大田原-09-00	79条	雲巖寺前	黒羽高校・黒羽	那須塩原駅	38.3	200	58	16.0	6,302	○	
87	大田原-10	黒羽	黒羽支所・雲巖寺	石畑	大田原-10-00	79条	黒羽	黒羽支所・雲巖寺	石畑	26.1	200	36	2.0	2,978		
88	大田原-11	黒羽	やすらぎの湯	なががわ水遊園	大田原-11-00	79条	黒羽	やすらぎの湯	なががわ水遊園	16.6	200	30	10.0	2,770		
89	大田原-12	やすらぎの湯	蛭田・宇田川・美原	那須赤十字病院	大田原-12-00	79条	やすらぎの湯	蛭田・宇田川・美原	那須赤十字病院	26.4	200	55	10.0	13,155		
90	大田原-13	ふれあいの丘	佐久山・平沢・薄葉	野崎駅	大田原-13-00	79条	ふれあいの丘	佐久山・平沢・薄葉	野崎駅	12.8	200	21	3.0	3,269	○	
91	大田原-14	那須塩原駅	トコトコ大田原	大女高前	大田原-14-00	79条	那須塩原駅	トコトコ大田原	大女高前	8.5	200	20	1.0	6,472		
92	大田原-15	湯津上支所	田町ロータリー	黒羽高校	大田原-15-00	4条	湯津上支所	田町ロータリー	黒羽高校	18.8	500	35	3.0	3,146		
93	大田原-16	ふれあいの丘	佐久山・平沢・薄葉	野崎駅	大田原-16-00	4条	ふれあいの丘	佐久山・平沢・薄葉	野崎駅	19.7	500	30	6.0	3,830	○	
94	矢板-01	矢板駅	上太田	矢板駅	矢板-01-00	79条	矢板駅	上太田	矢板駅	23.4	300	45	5.0	6,011		
95	矢板-02	矢板駅	荒井家住宅前	矢板駅	矢板-02-00	79条	矢板駅	荒井家住宅前	矢板駅	26.8	300	52	3.0	6,580		
96	矢板-03	矢板駅	道の駅やいた	矢板駅	矢板-03-00	79条	矢板駅	道の駅やいた	矢板駅	5.9	300	18	6.0	2,608		
97	矢板-04	片岡駅	境林	矢板駅	矢板-04-00	79条	片岡駅	境林	矢板駅	9.3	300	20	3.0	3,974		
98	矢板-05	矢板駅	高塩公民館前	片岡駅	矢板-05-00	79条	矢板駅	高塩公民館前	片岡駅	19.0	300	41	6.0	4,626		
99	矢板-06	片岡駅	コリーナ矢板	片岡駅	矢板-06-00	79条	片岡駅	コリーナ矢板	片岡駅	13.8	300	23	5.0	1,320		
100	矢板-07	片岡駅	安沢小	矢板駅	矢板-07-00	79条	片岡駅	安沢小	矢板駅	13.4	300	29	12.0	8,211		

資料：令和元年度市町村バス運行実績(市町村照会)

◆ バス系統一覧（市町村生活交通【路線定期運行】）

※1 代表系統は、同一路線として採算計上されている系統の最もキロ程の長いものを代表とした

NO	路線番号	代表系統			系統番号	許可規定	系統			系統距離 (km)	最大運賃 (円)	所要時間 (分)	運行回数 (回)	沿線人口	補助状況	
		起点	主な経過地	終点			起点	主な経過地	終点						国	県
101	矢板-08	矢板駅	沢観音前	矢板駅	矢板-08-00	79条	矢板駅	沢観音前	矢板駅	25.4	300	53	3.0	8,213		
102	矢板-09	矢板駅	塩田公民館前	矢板駅	矢板-09-00	79条	矢板駅	塩田公民館前	矢板駅	190.0	300	36	3.0	4,409		
103	矢板-10	矢板駅	早川町	矢板駅	矢板-10-00	79条	矢板駅	早川町	矢板駅	12.5	300	33	7.0	9,649		
104	那須塩原-01	上三依塩原温泉口駅	上塩原・塩原支所・タの原	塩原温泉バスターミナル	那須塩原-01-00	4条	上三依塩原温泉口駅	上塩原・塩原支所・タの原	塩原温泉バスターミナル	19.9	200	45	12.0	1,636		
105	那須塩原-02	上三依塩原温泉口駅	上塩原・塩原支所	塩原温泉バスターミナル	那須塩原-02-00	4条	上三依塩原温泉口駅	上塩原・塩原支所	塩原温泉バスターミナル	11.2	200	23	1.0	734		
106	那須塩原-03	西那須野駅西口	西那須野行舎、国際医療福祉病院、一区町十文字	西那須野駅東口	那須塩原-03-00	4条	西那須野駅西口	西那須野駅東口	西那須野駅東口	20.8	200	43	10.0	13,653		
107	那須塩原-04	西那須野駅西口	西那須野行舎、健康長寿センター、那須清峰高校	西那須野駅東口	那須塩原-04-00	4条	西那須野駅西口	西那須野駅東口	西那須野駅東口	16.9	200	45	10.0	20,033		
108	那須塩原-05	西那須野駅	国際医療福祉大病院、イオンタウン那須塩原店	那須塩原駅	那須塩原-05-00	4条	西那須野駅	那須塩原駅	那須塩原駅	13.1	200	45	8.0	12,437	○	○
109	那須塩原-06	西那須野駅	国際医療福祉大病院、イオンタウン那須塩原店	黒磯南高校前	那須塩原-06-00	4条	西那須野駅	黒磯南高校前	黒磯南高校前	18.0	400	50	3.0	14,579		○
110	那須塩原-07	西那須野駅	国際医療福祉大病院、イオンタウン那須塩原店、黒磯南高校	黒磯駅	那須塩原-07-00	4条	西那須野駅	黒磯駅	黒磯駅	26.4	400	72	14.0	22,641	○	○
111	那須塩原-08	那須塩原駅	黒磯南高校、市役所、黒磯駅	那須脳神経外科病院	那須塩原-08-00	4条	那須塩原駅	黒磯南高校、市役所、黒磯駅	那須脳神経外科病院	26.5	200	72	5.0	16,462		○
112	那須塩原-09	那須塩原駅	黒磯南高校、市役所、管間記念病院	黒磯駅	那須塩原-09-00	4条	那須塩原駅	黒磯南高校、市役所、管間記念病院	黒磯駅	13.3	200	37	3.0	11,153		○
113	那須塩原-10	黒磯駅	ビバモール	那須脳神経外科病院	那須塩原-10-00	4条	黒磯駅	ビバモール	那須脳神経外科病院	13.2	200	35	10.0	7,353		
114	那須塩原-11	黒磯駅	黒磯保健センター前・市役所	黒磯南高校前	那須塩原-11-00	4条	黒磯駅	黒磯保健センター前・市役所	黒磯南高校前	4.9	200	15	4.0	5,798		○
115	那須塩原-12	黒磯駅	市役所、黒磯南高校前、管間記念病院	黒磯駅	那須塩原-12-00	4条	黒磯駅	市役所、黒磯南高校前、管間記念病院	黒磯駅	10.5	200	35	8.0	7,423		○
116	那須塩原-13	新湯公民館	塩原支所・塩原温泉バスターミナル	医師会塩原温泉病院	那須塩原-13-00	4条	新湯公民館	塩原支所・塩原温泉バスターミナル	医師会塩原温泉病院	0.0	200	33	12.0	1,656		
117	那須塩原-14	アグリバル塩原	ハロープラザ、金沢小学校入口、西那須野行舎	西那須野駅	那須塩原-14-00	4条	アグリバル塩原	ハロープラザ、金沢小学校入口、西那須野行舎	西那須野駅	0.0	200	35	13.0	8,315		
118	那須塩原-15	アグリバル塩原	ハロープラザ、大貫小学校入口、西那須野行舎	西那須野駅	那須塩原-15-00	4条	アグリバル塩原	ハロープラザ、大貫小学校入口、西那須野行舎	西那須野駅	0.0	200	35	12.0	8,486		
119	那須塩原-16	アグリバル塩原	塩原リゾートタウン・西那須野行舎	西那須野駅	那須塩原-16-00	4条	アグリバル塩原	塩原リゾートタウン・西那須野行舎	西那須野駅	0.0	200	40	14.0	10,746		
120	那須塩原-17	湯宮	高林小学校前、方京十文字	那須塩原駅	那須塩原-17-00	4条	湯宮	高林小学校前、方京十文字	那須塩原駅	0.0	200	57	12.0	14,216		
121	那須塩原-18	豊岡	国際公民館入口、那須脳神経外科病院、市役所	黒磯駅	那須塩原-18-00	4条	豊岡	国際公民館入口、那須脳神経外科病院、市役所	黒磯駅	0.0	200	35	14.0	8,708		
122	那須塩原-19	西岩崎集落センター	高林公民館、あじさい苑入口、市役所	黒磯駅	那須塩原-19-00	4条	西岩崎集落センター	高林公民館、あじさい苑入口、市役所	黒磯駅	0.0	200	40	12.0	17,436		
123	那須塩原-20	烏山駅前	大沢	高部車庫	那須塩原-20-00	79条	烏山駅前	大沢	高部車庫	19.9	700	30	11.0	4,065		
124	那須塩原-21	烏山駅前	芳賀黒田	市貝温泉	那須塩原-21-00	79条	烏山駅前	芳賀黒田	市貝温泉	22.7	820	44	10.0	6,709		○
125	塩谷-01	新高徳駅	塩谷町役場、矢板高校、塩谷病院	JR矢板駅	塩谷-01-00	4条	新高徳駅	塩谷町役場、矢板高校、塩谷病院	JR矢板駅	27.0	980	46	6.0	6,113		○
126	塩谷-02	新高徳駅	塩谷町役場、塩谷病院	JR矢板駅	塩谷-02-00	4条	新高徳駅	塩谷町役場、塩谷病院	JR矢板駅	24.4	980	41	2.0	5,972		
127	塩谷-03	新高徳駅	塩谷町役場	JR矢板駅	塩谷-03-00	4条	新高徳駅	塩谷町役場	JR矢板駅	24.2	680	40	1.0	6,285		○
128	塩谷-04	玉生郵便局	西船生	東武新高徳駅	塩谷-04-00	4条	玉生郵便局	西船生	東武新高徳駅	14.3	680	24	1.0	2,506		
129	那須-01	追分	伊王野	黒磯駅	那須-01-00	79条	追分	伊王野	黒磯駅	29.6	500	131	6.0	4,544		
130	那須-02	いこいの家	小島	ゆめプラザ前	那須-02-00	79条	いこいの家	小島	ゆめプラザ前	23.1	500	100	6.0	3,707		
131	那珂川-01	那珂川町役場	馬頭高校前、烏山高校前	J R 烏山駅	那珂川-01-00	4条	那珂川町役場	馬頭高校前、烏山高校前	J R 烏山駅	20.5	500	40	16.0	7,826		○

資料：令和元年度市町村バス運行実績(市町村照会)

◆ バス系統一覧（市町村生活交通【区域運行】）

※1 代表系統は、同一路線として採算計上されている系統の最もキロ程の長いものを代表とした

NO	路線番号	運行区域	他市町村への乗り入れ	主な乗り入れ施設	許可規定	区域面積 (ha)	最大運賃 (円)	運行時間	運行回数 (回)	区域人口 (人)	補助国	補助県
1	宇都宮-101	清原地区	高根沢町	高根沢病院、とりせん高根沢店、めぐりや整骨院	4条	819	300	9:00 ~ 17:00	9	1,167		
2	宇都宮-102	城山地区	鹿沼市	福田屋鹿沼店、ヨークベニマル鹿沼陸町店、仁神堂・高橋整骨院	4条	3,775	300	8:00 ~ 17:00	10	16,396		
3	宇都宮-103	瑞穂野地区	上三川町	みずほの中央クリニック、菊地整形外科、F K Dインターパーク店	4条	1,952	500	8:00 ~ 17:00	10	10,173		○
4	宇都宮-104	国本地区	-	ろまんちっく村、宇都宮第一病院、とりせん細谷店	4条	2,425	550	8:00 ~ 18:00	11	14,681	○	○
5	宇都宮-105	篠井地区	日光市	倉持整形外科、宇都宮第一病院、富塚メディカルクリニック	4条	2,658	300	8:00 ~ 18:00	11	2,458	○	
6	宇都宮-106	富屋地区	-	オータニ野沢店、宇都宮第一病院、富塚メディカルクリニック	4条	1,700	300	8:00 ~ 18:00	11	3,703	○	○
7	宇都宮-107	横川地区	上三川町	アビタ宇都宮店、福泉医院、菊地整形外科	4条	1,855	300	8:00 ~ 17:00	10	36,430	○	○
8	宇都宮-108	雀宮地区	下野市、壬生町、三川町	獨協医科大学病院、ヨークベニマル石橋店、JR雀宮駅	4条	291	500	8:00 ~ 17:00	10	21,683	○	○
9	宇都宮-109	上河内地区	さくら市	梵天の湯、半田クリニック、J R氏家駅	4条	5,696	300	8:00 ~ 17:00	10	9,955	○	○
10	宇都宮-110	河内地区	-	J R岡本駅、宇都宮病院、さばら整形外科	4条	4,772	300	8:00 ~ 18:00	11	35,200	○	○
11	宇都宮-111	平石地区	-	宇都宮東病院、根本外科胃腸科、藤井脳神経外科病院	4条	940	300	8:00 ~ 18:00	11	5,878	○	
12	宇都宮-112	豊郷地区	-	済生会病院、F K D宇都宮店、柴病院	4条	2,343	300	8:00 ~ 17:00	10	32,251	○	○
13	宇都宮-113	清原南部地区	真岡市	そめや整骨院、昆野クリニック、かましん清原テクノ店	4条	23,785	300	8:00 ~ 17:00	10	13,145	○	
14	宇都宮-114	姿川地区	-	アビタ宇都宮店、宇都宮整形外科内科クリニック、いばらき眼科	4条	1,982	300	8:00 ~ 17:00	10	38,759	○	○
15	栃木-101	栃木市全域	-	-	4条	33,150	300	8:00 ~ 17:00	8	158,448	○	
16	鹿沼-101	粟野地区	栃木市	ヤオハン粟野店、北川医院、西方病院	4条	17,732	600	9:00 ~ 16:00	32	7,797	○	
17	鹿沼-102	板荷・菊沢地区	-	上都賀病院、ヤオハン北部店	4条	5,512	300	9:00 ~ 16:00	6	9,295	○	○
18	鹿沼-103	北押原・南押原・北犬飼地区	-	上都賀病院、ヤオハン樺山店	4条	4,575	300	9:00 ~ 16:00	13	14,228	○	○
19	鹿沼-104	松原地区	-	上都賀病院、鹿沼病院、福田屋百貨店	4条	1,157	200	9:00 ~ 16:00	10	7,387	○	
20	日光-101	小来川地区	-	J R今市駅、かましん今市店	4条	5,803	300	7:00 ~ 19:25	4	8,054	○	
21	日光-102	猪倉地区	-	J R下野大沢駅、オータニ大沢店	4条	4,833	300	7:00 ~ 19:35	6	3,145	○	
22	日光-103	落合地区	-	J R下野大沢駅、オータニ大沢店	4条	2,344	300	7:00 ~ 19:00	5	817		
23	小山-101	桑・絹地区	-	羽川線停留所、おやまゆうえんハーヴェストウオーク、すずき整形外科医院、桑・絹公民館、南栃木病院 他施設	4条	5,059	300	8:00 ~ 17:00	8	27,777	○	
24	小山-102	大谷・間々田地区	-	大谷中央線、間々田東西線停留所、JR間々田駅東口、大谷公民館、栗林荘、苅部医院 他施設	4条	3,453	300	8:00 ~ 17:00	8	30,953	○	
25	小山-103	西部（豊田）地区	-	思川駅線停留所、豊田公民館、船田医院、富士見荘、さくらのクリニック、JR思川駅 他施設	4条	2,107	300	8:00 ~ 17:00	9	7,037		
26	小山-104	西部（中・穂積）地区	-	道の駅線停留所中・穂積公民館、神野医院、戸野塚医院、JR思川駅、道の駅思川 他施設	4条	2,050	300	8:00 ~ 17:00	9	6,369		
27	小山-105	西部（生井・寒川）地区	-	青木医院神野医院生井・寒川公民館、しらすぎ館、光南病院、JR間々田駅西口、道の駅思川 他施設	4条	1,877	300	8:00 ~ 17:00	9	1,381		
28	真岡-101	真岡市全域	-	公共施設、病院、医院、大型商業施設、金融機関	4条	16,730	300	8:00 ~ 17:00	9	79,906	○	
29	大田原-101	湯津上・黒羽地区	-	那須赤十字病院、雲巖寺 など	4条	22,032	500	7:30 ~ 17:30	10	16,019	○	
30	大田原-102	野崎・佐久山地区	-	野崎駅、ふれあいの丘 など	4条	3,826	500	7:30 ~ 17:30	10	8,483		
31	さくら-101	旧氏家町域	-	氏家駅、イオン、黒須病院	4条	4,999	300	8:30 ~ 18:00	6	34,106	○	
32	さくら-102	旧喜連川町域	-	スーパーオータニ、喜連川支所、小林医院	4条	7,547	300	8:00 ~ 18:00	6	9,455	○	
33	さくら-103	旧喜連川町域黒須病院（旧氏家町域）	-	登録者の自宅、黒須病院	4条	7,547	500	8:00 ~ 16:30	4	9,455		
34	那須烏山-101	南那須地区	-	市役所烏山庁舎、那須南病院、山あげ会館、烏山台病院、水道庁舎、市役所南那須庁舎、保健福祉センター、南那須図書館	4条	8,100	300	8:00 ~ 17:00	9	10,632	○	
35	那須烏山-102	烏山地区（北部）	-	市役所烏山庁舎、那須南病院、山あげ会館、烏山台病院、水道庁舎、市役所南那須庁舎、保健福祉センター、南那須図書館	4条	4,244	300	8:00 ~ 17:00	9	8,486	○	
36	那須烏山-103	烏山地区（南部）	-	市役所烏山庁舎、那須南病院、山あげ会館、烏山台病院、水道庁舎、市役所南那須庁舎、保健福祉センター、南那須図書館	4条	6,024	300	8:00 ~ 17:00	9	6,490	○	
37	下野-101	旧石橋町全域	-	下野市役所、自治医科大学附属病院、ゆうゆう館	4条	2,243	300	8:00 ~ 18:00	10	21,480	○	
38	下野-102	旧園分寺町全域	-	下野市役所、自治医科大学附属病院、ゆうゆう館	4条	2,080	300	8:00 ~ 18:00	10	18,786	○	
39	下野-103	旧南河内町全域	-	下野市役所、自治医科大学附属病院、ゆうゆう館	4条	3,136	300	8:00 ~ 18:00	10	19,909	○	
40	上三川-101	上三川町全域	宇都宮市、下野市	うつのみや病院、自治医科大学付属病院、J R石橋駅東口	4条	5,439	450	8:00 ~ 18:00	9	31,291	○	
41	益子-101	益子町全域	-	大型商業施設、病院	4条	8,940	300	8:00 ~ 17:00	8	22,743	○	
42	茂木-101	茂木町全域	益子町、市貝町、芳賀町	茂木駅、かましんもびあ店	4条	17,269	300	7:00 ~ 15:00	11	11,701	○	
42	市貝-101	市貝町全域	芳賀町、益子町、茂木町	モテナス芳賀（芳賀町）、ロマンの湯（芳賀町）、芳賀中央クリニック（芳賀町）、さとう耳鼻咽喉科クリニック（茂木町）、青木医院（益子町）	4条	6,425	300	7:00 ~ 18:00	11	11,694	○	
43	芳賀-101	芳賀町全域	宇都宮市、真岡市、市貝町、高根沢町	宇都宮市清原台・野高谷町・ゆいの社3〜6丁目・市貝町上根の医療機関、芳賀赤十字病院、市貝町赤羽の大型店舗、高根沢町上高根沢ふれあいセンター	4条	7,016	500	8:00 ~ 17:00	8	15,630		
44	壬生-101	壬生町全域	-	獨協医科大学病院などの町内病院及び買い物施設など	4条	6,100	300	8:00 ~ 16:00	9	39,120	○	○
45	野木-101	野木町全域	小山市、古河市	小山市：光南病院、古河市：友愛記念病院（往路）	4条	3,027	300	8:00 ~ 17:00	16	25,511	○	
46	高根沢-101	高根沢町全域	宇都宮市、さくら市、市貝町	藤井脳神経外科、黒須病院	4条	7,087	100	7:00 ~ 18:00	11	29,441		
47	那須-101	北部（黒田原行き）	-	黒田原駅、那須町役場	4条	23,582	1,200	8:00 ~ 17:00	3	19,655	○	
48	那須-102	北部（菅間記念病院行き）	那須塩原市	イオンタウン那須、菅間記念病院	4条	23,582	1,200	8:00 ~ 17:00	2	19,655		
49	那須-103	北部（広谷地行き）	-	道の駅那須高原友愛の森、ダイユー那須高草原店	4条	23,582	1,200	8:00 ~ 17:00	5	19,655	○	
50	那須-104	南部（黒田原行き）	-	黒田原駅、那須町役場	4条	13,652	1,200	8:00 ~ 17:00	3	5,258		
51	那須-105	南部（菅間記念病院行き）	那須塩原市	イオンタウン那須、菅間記念病院	4条	13,652	1,200	8:00 ~ 17:00	2	5,258	○	
52	那珂川-101	那珂川町全域	-	公共施設、病院・商業施設等	4条	19,278	300	7:30 ~ 15:30	6	15,695		○



栃木県生活交通対策協議会

事務局：栃木県 県土整備部 交通政策課

〒320-8501 栃木県宇都宮市埴田1-1-20

TEL：028-623-2447

FAX：028-623-2399

E-mail：kotsu@pref.tochigi.lg.jp

<https://www.pref.tochigi.lg.jp/>