この地図は、国土地理院長の承認を得て、同院発行の電子地形図25000を複製したものである。（承認番号　平29情復、第1503号）

栃木県下都賀農業振興事務所管内土地改良区区域図

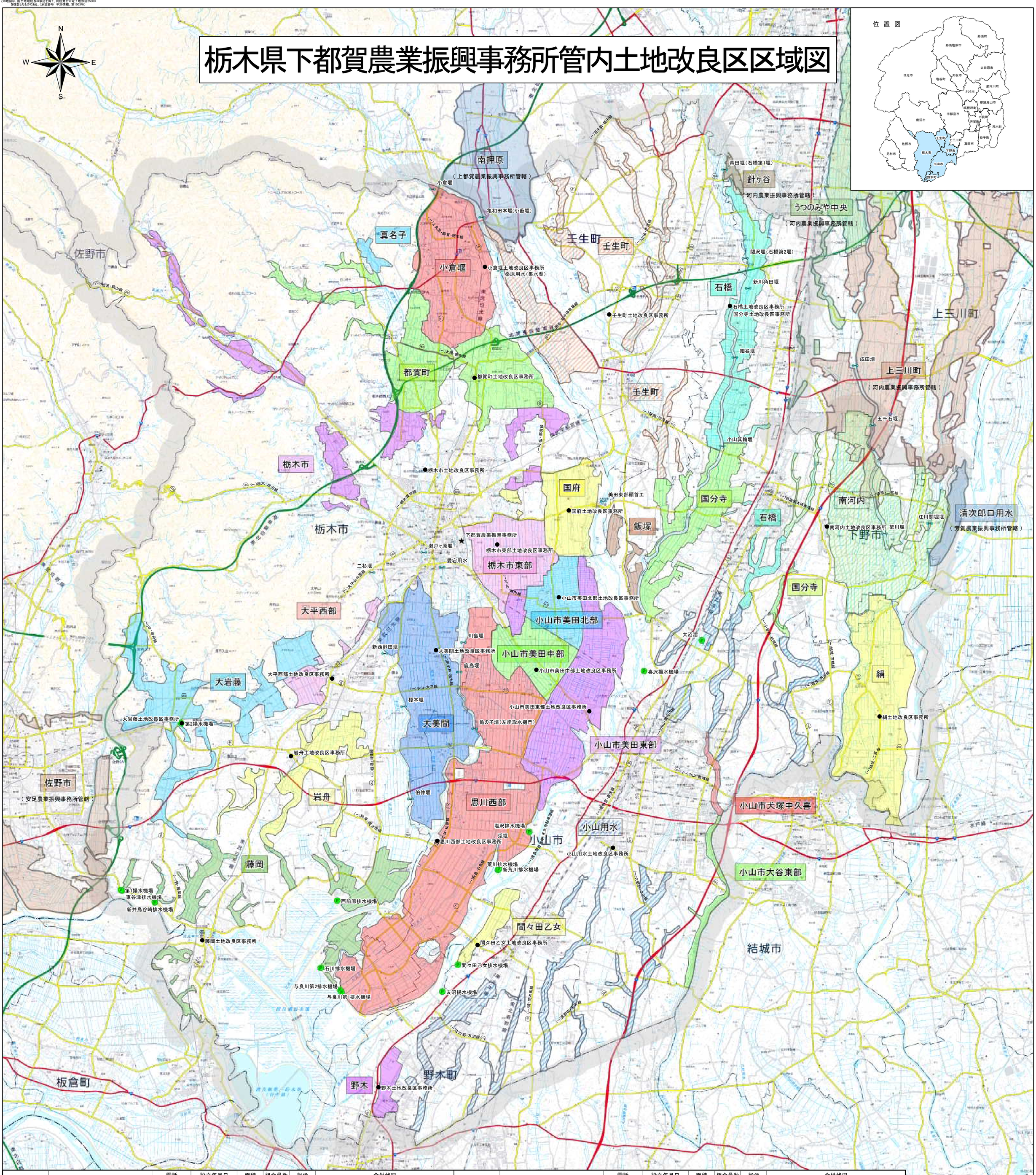

土地改良区名	住所	電話 FAX	設立年月日 認可番号	面積 (ha)	組合員数 (人)	総代 (人)	合併状況 (平成6年以降)
小倉堰	〒322-0601 栃木市西方町金崎9-11	0282-92-0414 0282-92-0414	昭和26年9月26日 栃木　第　12号	620	573	31	
栃木市東部	〒328-0011 栃木市大宮町192 農村振興総合センター内	0282-24-3960 0282-24-3960	昭和37年11月15日 栃木　第　312号	459	449	36	
大美間	〒329-4411 栃木市大平町横堀810	0282-22-4742 0282-22-4742	昭和38年9月2日 栃木　第　321号	926	1,100	43	
大平西部	〒329-4404 栃木市大平町富田1642	0282-43-2805 0282-21-7233	昭和43年9月13日 栃木　第　369号	149	269	30	
大岩藤	〒329-4309 栃木市岩舟町畳岡459-2	0282-55-1357 0282-55-1366	昭和46年5月19日 栃木　第　398号	593	1,124	60	
真名子	〒322-0605 栃木市西方町真名子569-4	0282-92-7061 0282-92-8977	昭和50年1月8日 栃木　第　426号	28	57	－	
国　府	〒328-0004 栃木市田村町611-1	0282-27-4260 0282-27-4260	昭和53年11月20日 栃木　第　467号	331	403	40	
岩　舟	〒329-4304 栃木市岩舟町静和2379-2	050-8002-2777 0282-55-3208	平成19年4月1日 栃木　第　665号	232	462	35	(新設)静和、岩舟南部、静戸川
藤　岡	〒323-1104 栃木市藤岡町藤岡1022-5	0282-62-1519 0282-62-1529	平成20年4月1日 栃木　第　671号	661	1,286	60	(新設)藤岡第一、藤岡町、部屋南部、東谷津、巴波川西部、藤岡町新井、藤岡町江川、藤岡町赤麻
都賀町	〒328-0111 栃木市都賀町家中5982-1	0282-29-1381 0282-29-1382	平成21年1月30日 栃木　第　678号	659	987	41	(新設)家中南部、家中北部、赤津南部、赤津北部、大橋深沢南、深沢大柿、大柿西、南犢向宿、桑原
栃木市	〒328-0123 栃木市川原田町471-7	0282-28-6691 0282-28-6691	平成26年1月15日 栃木　第　686号	637	1,188	40	(新設)寺尾南部、栃木市高谷、尻内梓、大塚、宿前、寺尾北部、吹上東部、栃木市西部
小山市美田東部	〒323-0005 小山市大字渋井160-2	0285-37-0701 0285-37-7344	昭和26年3月31日 栃木　第　2号	813	463	36	
間々田乙女	〒329-0214 小山市大字乙女2000-3	0285-45-2709 0285-45-2709	昭和26年7月19日 栃木　第　7号	117	145	－	

土地改良区名	住所	電話 FAX	設立年月日 認可番号	面積 (ha)	組合員数 (人)	総代 (人)	合併状況 (平成6年以降)
小山用水	〒323-0820 小山市西城南6-35-3	0285-37-8128 0285-37-8129	昭和27年6月2日 栃木　第　32号	970	2,097	89	
小山市大谷東部	〒323-0814 小山市大字田間441	0285-27-1485 0285-27-1485	昭和27年7月30日 栃木　第　46号	84	202	－	
小山市犬塚中久喜	〒323-0811 小山市大字犬塚6-3-7	0285-27-6721 0285-27-6721	昭和27年7月30日 栃木　第　53号	37	106	－	
小山市美田北部	〒323-0009 小山市大字大本986-1	0285-38-6111 0285-38-6111	昭和33年12月22日 栃木　第　272号	265	270	－	
絹	〒323-0155 小山市大字福良1121-1	0285-49-0059 0285-49-3088	昭和40年5月18日 40関構第568	852	1,141	43	
飯　塚	〒323-0017 小山市大字飯塚1620	0285-23-2075 －	昭和41年5月26日 栃木　第　339号	139	120	－	
小山市美田中部	〒323-0061 小山市大字卒島319-1	0285-37-1575 0285-37-1575	昭和43年5月15日 栃木　第　363号	285	219	31	
思川西部	〒329-0227 小山市大字中里870	0285-38-1065 0285-38-1066	平成21年4月1日 栃木　第　680号	2,214	1,965	50	(新設)美田南部、清水川、小野藤
南河内	〒329-0425 下野市田中681-1 南河内公民館1階	0285-48-5381 0285-48-5382	平成16年3月12日 栃木　第　651号	1,014	1,060	－	(新設)成田堰、五千石、武名瀬川用水、蟹川用水、薬師寺、江川、八幡下、南河内町東部、磯部(吸収)南河内町東南部
石　橋	〒329-0503 下野市下長田146	0285-53-0585 0285-52-1184	平成19年4月1日 栃木　第　668号	538	569	40	(新設)石橋町外ニケ村、石橋西部、石橋東部、石橋北部
国分寺	〒329-0503 下野市下長田146	0285-52-1922 0285-52-1184	平成19年4月1日 栃木　第　669号	539	760	40	(新設)姿川東部、姿川西部、国分寺東部
壬生町	〒321-0219 壬生町大字福和田1001-74	0282-82-7125 0282-82-7125	平成17年12月2日 栃木　第　657号	671	1,151	59	(新設)小藪用水、壬生町藤井、壬生町恵川、羽生田、壬生町南犬飼中部、壬生町上田、壬生町下稲葉西部、中泉
野　木	〒329-0114 野木町大字野木1949-1	0280-55-2616 0280-55-2616	昭和61年2月8日 栃木　第　548号	109	224	47	

凡　例

- ● 土地改良区事務所
- ★ 農業振興事務所
- 頭首工、堰等
- ダム、調整池、ため池
- 揚水機場、排水機場

1:60,000

1,000　500　0　1,000　2,000　3,000 m

栃木県下都賀農業振興事務所

作成: 栃木県土地改良事業団体連合会