



栃木県計量年報

令和 6 (2024) 年度版

(令和 5 (2023) 年度実績)



栃木県計量検定所

ま え が き

計量制度は、今日の国民生活、経済社会における取引の信頼性を確保し、安全・安心の基準として機能しております。

一方で、技術の進展など計量行政の実情を踏まえ、常に時代の要請に的確に対応することが求められているところです。

- 本検定所は、
- ・正しい計量器が供給されるために、
 - ・正しい計量器が使用されるために、
 - ・正しい計量が行われるために、
 - ・自主的な計量管理が行われるために、
 - ・計量制度の理解が深まるために、

各種の業務を実施しております。引き続き、関係機関との連携を図りつつ、時代の流れに即した適正な計量行政の下、県民の安全・安心な暮らしづくりに努めて参ります。

この計量年報は、令和5（2023）年度に本検定所が実施した各種業務の実績を中心に概要をとりまとめたものです。本書が本県の計量行政の御理解に資するとともに、参考資料として御活用いただければ幸いです。

令和6（2024）年6月

栃木県計量検定所長 新添 利夫

目 次

第1 総 説

1 沿 革	1
2 所管区域、庁舎の概要	1
3 組 織	3
4 基準器及び検査設備等	4
5 歳入・歳出	6

第2 業 務

1 計量関係事業の届出、指定及び登録	
(1) 届出実績	8
(2) 指定製造事業者の指定実績	10
(3) 登録実績	10
2 特定計量器の検定（装置検査を含む）	
(1) 検定個数及び手数料の年度別推移	11
(2) 令和5（2023）年度検定実績	12
3 基準器検査	
(1) 検査個数及び手数料の年度別推移	14
(2) 令和5（2023）年度検査実績	14
4 特定計量器定期検査	
(1) 定期検査実績総括表	15
(2) 集合検査実績	16
(3) 所在場所検査実績	18
(4) 計量士による検査実績（代検査）	20
(5) 大型はかり検査実績	22
5 計量証明検査	23
6 立入検査	24
7 計量管理	
(1) 適正計量管理事業所の指定	25
(2) 計量士の登録（法定受託事務）	25
(3) 主任計量者	26
(4) 計量管理アドバイザー業務（委託事業）	26
8 消費者行政及び適正計量の普及事業	
(1) 計量モニターによる量日調査	27
(2) 計量記念日事業	29
(3) 親子計量教室	29
(4) その他計量に関する普及啓発	29

参 考 資 料

1	特定市	30
2	計量関係団体	30
3	届出製造事業者一覧	31
4	届出修理事業者一覧	32
5	登録計量証明事業者一覧	34
6	適正計量管理事業所一覧	38

第 1 総 説

1 沿 革

- (1) 明治 8 (1875) 年 8 月 度量衡取締条例制定
- (2) 明治 24 (1891) 年 3 月 度量衡法公布
- (3) 明治 31 (1898) 年 3 月 栃木県度量衡検定所設置
- (4) 昭和 26 (1951) 年 6 月 計量法（法律第 207 号）公布
- (5) 昭和 27 (1952) 年 3 月 計量法の施行に伴い栃木県計量検定所に改称
- (6) 昭和 37 (1962) 年 4 月 計量検定所が栃木県会計規則の「公所」となる。
- (7) 昭和 38 (1963) 年 4 月 行政組織規程の改正により計量検定所に管理課及び業務課を設置
- (8) 昭和 45 (1970) 年 8 月 食品工業指導所と計量検定所の合同庁舎完成に伴い移転
- (9) 昭和 47 (1972) 年 4 月 行政組織規程の改正により所長補佐を設置
- (10) 平成 4 (1992) 年 5 月 新計量法（法律第 51 号）公布
- (11) 平成 5 (1993) 年 11 月 新計量法施行
- (12) 平成 12 (2000) 年 4 月 地方分権一括法により、計量事務が機関委任事務から自治事務及び法定受託事務に移行
- (13) 平成 15 (2003) 年 4 月 産業技術センターと計量検定所の合同庁舎完成に伴い移転
- (14) 平成 25 (2013) 年 3 月 住居表示変更により所在地が、「宇都宮市刈沼町 358-4」から「宇都宮市ゆいの杜 1-5-64」に変更となる。

2 所管区域、庁舎の概要

(1) 所管区域

栃木県計量検定所は、計量法の目的である計量の基準を定め、適正な計量の実施を確保し、もって経済の発展及び文化の向上に寄与するため栃木県行政機関設置条例に基づき設置された機関で、所管区域は県内全域（定期検査等については宇都宮市を除く）であり、計量法の目的の実現に向け様々な施策を推進しています。

(2) 庁舎の概要

- ア 所在地 宇都宮市ゆいの杜1-5-64
- イ 建物の構造等 RC造1階建、S造1階建 908.21㎡
- ウ 庁舎平面図

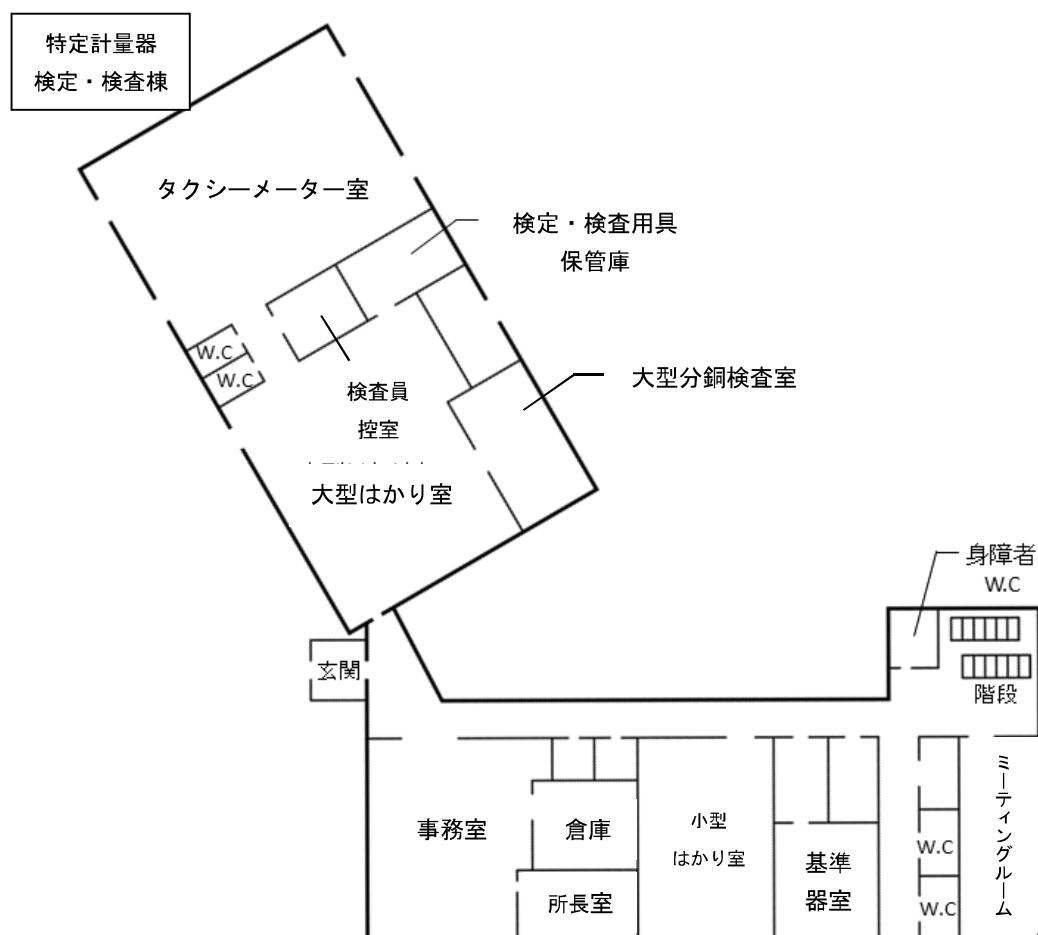

(3) タクシーメーター装置検査場

- ア 所在地
- ① 宇都宮検査場 宇都宮市ゆいの杜1-5-64
 - ② 佐野検査場 佐野市富岡町1714-2
 - ③ 小山検査場 小山市出井1326-11
 - ④ 日光検査場 日光市相生町8-1 (日光交通(株)内)
 - ⑤ 那須塩原検査場 那須塩原市一区町105-11 (大田原自動車検査場内)

3 組 織(令和6(2024)年4月1日現在)

(1) 行政組織及び職員数

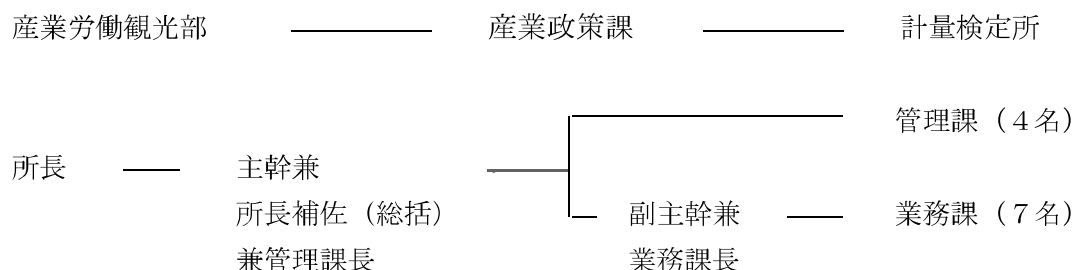

(2) 分掌事務の概要

ア 管 理 課

- ・ 公印の保管に関すること。
- ・ 職員の服務に関すること。
- ・ 文書の收受、発送、編集及び保存に関すること。
- ・ 予算、決算及び会計に関すること。
- ・ 物品の出納保管に関すること。
- ・ 特定計量器製造事業の届出に関すること。
- ・ 特定計量器修理事業の届出に関すること。
- ・ 特定計量器販売事業の届出に関すること。
- ・ 計量証明事業(一般)の登録に関すること。
- ・ 計量士に関すること。
- ・ 立入検査に関すること。
- ・ 適正な計量に係る意識の高揚及び知識の普及に関すること。

イ 業 務 課

- ・ 特定計量器の検定、装置検査及び定期検査に関すること。
- ・ 基準器の検査に関すること。
- ・ 代検査の届出書の受理及び指導に関すること。
- ・ 基準器及び検査設備の管理に関すること。
- ・ 指定製造事業者の指定に係る検査に関すること。
- ・ 計量証明事業(環境)の登録に関すること。
- ・ 計量証明検査に関すること。
- ・ 適正計量管理事業所に関すること。
- ・ 統計及び諸報告に関すること。
- ・ 検定及び検査証印類の借用及び返納に関すること。

4 基準器及び検査設備等

(1) 基準器

(令和6(2024)年4月1日現在)

種 類	型 式 又 は 能 力	数	
基準巻尺	全長10m 目量 1mm	1個	
	全長 5m 目量 1mm	2個	
基準台手動はかり	ひょう量 1,000kg 感量 50g	1台	
	ひょう量 50kg 目量 5g	1台	
基準分銅	特級 20kg以下(20kg~1mgの組合せ)	1組	
	10kg以下(10kg~1mgの組合せ)	1組	
	1級 10kg以下(10kg~1mgの組合せ)	5組	
	2級	組分銅 2kg以下	2組
		定量増おもり型 2kg以下	4組
		枕型 20kg(ステンレス製、環付4個含む)	30個
		枕型 10kg(ステンレス製、環付3個含む)	123個
		枕型 5kg(ステンレス製、環付3個含む)	6個
		枕型 2kg(ステンレス製)	1個
		円筒型 2kg(真ちゅう製、環付)	2個
円筒型 1kg(真ちゅう製、環付)	1個		
円筒型 500g(真ちゅう製、環付)	1個		
基準面積板	0.9m ²	1枚	
基準フラスコ	10L	2個	
	5L	2個	
	2L	1個	
	1L	1個	
	500ml	1個	
	200ml	1個	
	100ml	2個	
基準ビュレット	100ml	1個	
	50ml	1個	
	40ml	1個	
液体メーター用基準タンク	100L	1個	
	50L	1個	
	20L	3個	
	10L	3個	
	5L	4個	
基準燃料油メーター	口径50mm	2台	

種 類	型 式 又 は 能 力	数
液化石油ガス用 基準浮ひょう型密度計	0.500～0.650 g/cm ³	1本
	0.550～0.650 g/cm ³	1本
	0.470～0.570 g/cm ³	2本
基準手動天びん	ひょう量 30kg 感量 200mg	1台
基準重錘型圧力計	1MPa/0.05MPa	1台
	10MPa/0.1MPa	1台
	50MPa/0.5MPa	1台
基準ガラス製温度計	0℃、34℃～43℃ (体温計用)	1本
	-2℃～52℃	3本
	0℃、50℃～100℃	2本
タクシメーター装置 検査用基準器	両輪電子式 主ローラーの円周 1m	4台
	両輪電子式 主ローラーの円周 0.5m	2台

(2) 検査設備等

(令和6(2024)年4月1日現在)

種 類	型 式 又 は 能 力	数	
実用基準分銅	1級 枕型 20kg (ステンレス製)	50個	
	1級 定量増しおもり型 2kg以下 (ステンレス製)	27個	
	2級	枕型 1000kg (铸铁製)	60個
		枕型 500kg (铸铁製)	2個
		枕型 250kg (铸铁製)	1個
耐圧シリンダー	液化石油ガスメーター用	1本	
ハイトゲージ	測定範囲0～600mm 最小表示量0.01mm	1台	
定盤	基準器室5基 圧力計・小型はかり室3基 大型はかり室10基	18基	
体温計検査槽	TM-20	1基	
デジタル温度計	-30℃ ～ 200℃ (-100℃～700℃)	2個	
電磁式はかり	ひょう量 6.1kg/ 10mg	1台	
音叉振動式はかり (防爆型)	ひょう量 60kg/ 1g	1台	
コンパレーター	ひょう量 1000kg/ 5g (500kg/ 2g)	1台	
	ひょう量 32.1kg/ 5mg	1台	
	ひょう量 5100g/ 1mg	2台	
	ひょう量 1110g/ 0.1mg	1台	
	ひょう量 1109g/ 0.1mg	1台	
	ひょう量 220g/ 0.01mg	1台	
	ひょう量 205g/ 0.01mg	1台	
	ひょう量 22g/ 0.001mg	2台	
粘度計	測定範囲 1～100,000mPa・s	1台	

5 歳入・歳出

(1) 歳入 (決算額)

(単位:円)

科目	年度		
	令和3(2021)年度	令和4(2022)年度	令和5(2023)年度
分担金及び負担金(社会保険料負担金)	12,959	16,068	47,593
財産収入	0	0	29,370
諸収入(計量検定費弁償金)	322,023	291,262	290,951
諸収入(雑入)	7,140	0	12,996
使用料及び手数料	11,264,500	13,172,340	15,230,310
合計	11,606,622	13,479,670	15,611,220

収入証紙手数料の内訳

項目	年度					
	令和3(2021)年度		令和4(2022)年度		令和5(2023)年度	
	件数(件)	金額(円)	件数(件)	金額(円)	件数(件)	金額(円)
計量証明事業の登録	1	53,800	0	0	0	0
計量証明事業登録証の訂正	1	1,750	0	0	1	1,750
登録簿謄本の交付手数料	0	0	9	6,840	3	2,280
検定	2,410	5,844,310	2,398	5,690,400	2,257	5,471,150
装置検査	1,586	1,110,200	1,570	1,099,000	1,616	1,131,200
基準器検査	139	243,460	208	498,800	77	167,770
計量証明検査	31	784,300	52	3,482,500	80	5,066,100
定期検査	4,210	3,217,860	2,989	2,391,020	4,027	3,383,760
適正計量管理事業所の指定	0	0	0	0	0	0
適正計量管理事業所の指定に係る検査	0	0	0	0	0	0
証明書交付手数料	21	8,820	9	3,780	15	6,300
合計	8,399	11,264,500	7,235	13,172,340	8,076	15,230,310

(2) 歳出(決算額)

(単位:円)

科目		年度	令和3(2021)年度	令和4(2022)年度	令和5(2023)年度
計 量 検 定 所 費	報 償 費		0	0	270,000
	旅 費		1,492,663	1,074,016	1,185,541
	需 用 費		4,263,890	4,688,399	5,074,231
	役 務 費		1,513,121	1,441,899	1,570,653
	委 託 料		1,262,396	1,117,224	1,731,418
	使用料及び賃借料		477,410	823,030	1,208,420
	備 品 購 入 費		405,020	299,200	7,108,266
	負担金、補助及び交付金		121,000	76,000	125,000
	公 課 費		23,000	24,600	16,400
		計 ①		9,558,500	9,544,368
産 業 政 策 課 費	職 員 手 当 等		939,031	839,675	679,587
	計 ②		939,031	839,675	679,587
豚 熱 (C S F) 発 生 緊 急 対 策 事 業 費	旅 費		6,752	0	0
	計 ③		6,752	0	0
感 染 症 発 症 動 向 調 査 事 業 費 (コ ロ ナ)	旅 費		0	2,520	0
	計 ④		0	2,520	0
合 計 (①+②+③+④)			10,504,283	10,386,563	18,969,516

第 2 業 務

1 計量関係事業の届出、指定及び登録

(1) 届出実績

ア 製造・修理事業届出事業者数

(単位：件)

事業区分		区分	令和4(2022)年度末	令和5(2023)年度届出状況		令和5(2023)年度末
				新規	廃止	
製造事業	質量計	質量計第一類	3			3
		質量計第二類	3			3
		分銅等	3			3
		白重計	1			1
		ホッパースケール	4			4
		充填用自動はかり	2			2
		コンベヤスケール	1			1
		自動捕捉式はかり	3			3
		その他の自動はかり	3			3
	体積計	自動車等給油メーター	4			4
		小型車載燃料油メーター	4			4
		大型車載燃料油メーター	2			2
		定置燃料油メーター	3			3
		液化石油ガスメーター	2			2
		排水積算体積計	1			1
		量器用尺付タンク	1			1
	騒音計	1			1	
	振動レベル計	1			1	
	計			42 (15)	0 (0)	0 (0)
修理事業	質量計	タクシメーター	9			9
		質量計第一類	6			6
		質量計第二類	5			5
		白重計	16			16
		ホッパースケール	3			3
		充填用自動はかり	2			2
		コンベヤスケール	3			3
		自動捕捉式はかり	3			3
		その他の自動はかり	4			4
	体積計	自動車等給油メーター	1			1
		小型車載燃料油メーター	1			1
		排水積算体積計	2			2
		排ガス積算体積計等	2			2
	圧力計第二類	0			0	
	濃度計	濃度計第一類	7			7
		濃度計第二類	7			7
		濃度計第三類	7			7
計			78 (44)	0 (0)	0 (0)	78 (44)

※ () 内は実事業者数

※ 修理事業の年度末届出件数のうち、質量計の第一類1件、第二類1件(同一事業者)は実質休廃業等状態

イ 販売事業届出事業者数

(単位:件)

令和4(2022)年度末	令和5(2023)年度届出状況		令和5(2023)年度末
	新規	廃止	
488	4	0	492

<販売事業届出事業者数市町別内訳>

(単位:件)

市町名	区分	令和5(2023)年度末	市町名	区分	令和5(2023)年度末
宇都宮市		75	真岡市		18
足利市		31	大田原市		14
栃木市		25	矢板市		10
佐野市		34	那須塩原市		17
鹿沼市		21	さくら市		14
日光市		17	那須烏山市		7
小山市		41	下野市		7
市 計①					331
上三川町		5	塩谷町		1
益子町		5	高根沢町		6
茂木町		6	那須町		4
市貝町		4	那珂川町		9
芳賀町		4			
壬生町		7			
野木町		1			
町 計 ②					52
県 外 計 ③					109
合 計 (①+②+③)					492

ウ 代検査業務届出事業者数

(単位:件)

種類	区分	令和4(2022)年度末	令和5(2023)年度届出状況		令和5(2023)年度末
			新規	廃止	
定期検査		60	5	4	61
計量証明検査		45	5	2	48

(2) 指定製造事業者の指定実績

指定の事業区分	工場又は事業場の名称	所在地
騒音計	(株)小野測器 宇都宮テクニカル&プロダクトセンター	宇都宮市西川田南2-4-13

(3) 登録実績

計量証明事業

(単位:件)

種類	区分	令和4(2022)年度末	令和5(2023)年度届出状況		令和5(2023)年度末	
			新規	廃止		
質量		73 (67)	0 (0)	1 (1)	72 (66)	
濃度		19 (19)	0 (0)	0 (0)	19 (19)	
	内訳	大気	14 (14)	0 (0)	0 (0)	14 (14)
		土壌	19 (19)	0 (0)	0 (0)	19 (19)
		水	19 (19)	0 (0)	0 (0)	19 (19)
特定濃度		1 (1)	0 (0)	0 (0)	1 (1)	
音圧レベル		8 (8)	0 (0)	0 (0)	8 (8)	
振動加速度レベル		8 (8)	0 (0)	0 (0)	8 (8)	
計		109 (103)	0 (0)	1 (1)	108 (102)	

※ () 内は事業者数

※ 質量の年度末登録件数のうち、1件(1事業者)は実質休廃業等状態

2 特定計量器の検定(装置検査を含む)

特定計量器を取引や証明に使用するためには、検定又は検査に合格したものを使用することが義務付けられています。そこで、これらに使用する正確な特定計量器を供給するために設けられたのが検定制度で、製造、修理した特定計量器が定められた基準を満たしているかどうかについて、申請に基づき検定又は検査を実施し、合格すると検定証印等が付されます。

また、タクシメーターについては、検定の他に装置検査（実際にタクシーに取り付けた状態での検査）を行い、合格したものには装置検査証印が付されます。

過去5年間の実績については、次のとおりです。

(1) 検定個数及び手数料の年度別推移

年度		令和元年度 (2019)	令和2年度 (2020)	令和3年度 (2021)	令和4年度 (2022)	令和5年度 (2023)
検定数 (個)	長さ計	1,821	1,648	1,586	1,570	1,616
	質量計	22	31	25	14	27
	体積計	2,228	2,550	2,381	2,384	2,230
	圧力計	6	4	4	0	0
検定数合計(個)		4,077	4,233	3,996	3,968	3,873
不合格数 (個)		55	59	65	67	66
不合格率 (%)		1.3	1.4	1.6	1.7	1.7
手数料 (円)	長さ計	1,274,700	1,153,600	1,110,200	1,099,000	1,131,200
	質量計	175,360	338,770	260,100	147,950	302,900
	体積計	5,292,250	5,942,050	5,583,850	5,542,450	5,168,250
	圧力計	540	360	360	0	0
手数料合計(円)		6,742,850	7,434,780	6,954,510	6,789,400	6,602,350

なお、令和5(2023)年度検定実績の内訳、検定証印等の形状及び検定後に貼付するステッカー類については、(2)以降に記します。

(2) 令和5（2023）年度検定実績

種 類		区 分	製 造			修 理 等		
			検定数 (個)	不合格数 (個)	不合格率 (%)	検定数 (個)	不合格数 (個)	不合格率 (%)
長 （装 置 さ 検 査） 計	所 内				956	6	0.6	
	佐 野 検 査 場				156	3	1.9	
	小 山 〃				236	6	2.5	
	日 光 〃				94	0	0.0	
	那 須 塩 原 〃				174	1	0.6	
計 ①					1,616	16	1.0	
質 量 計	台 手 動	0	0	—	4	0	0.0	
	ば ね 式 指 示	0	0	—	0	0	—	
	手 動 指 示 併 用	0	0	—	0	0	—	
	電 気 式	6	2	33.3	17	0	0.0	
	分 銅	0	0	—	0	0	—	
計 ②		6	2	33.3	21	0	0.0	
体 積 計	自動車等給油メーター	0	0	—	1,041	13	1.2	
	小型車載燃料油メーター	1	0	0.0	193	9	4.7	
	大型車載燃料油メーター	0	0	—	81	5	6.2	
	簡易燃料油メーター	0	0	—	1	0	0.0	
	定置燃料油メーター	0	0	—	0	0	—	
	液化石油ガスメーター	0	0	—	7	0	0.0	
	量器用尺付タンク	906	22	2.4	0	0	—	
計 ③		907	22	2.4	1,323	27	2.0	
アネロイド型圧力計④		0	0	—	0	0	—	
合 計 (①+②+③+④)		913	24	2.6	2,960	43	1.5	

[検定証印類]



検定証印

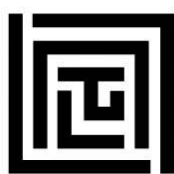

基準適合証印



装置検査証印

合 計			検 定 日 数			検 定 人 員		
検定数 (個)	不合格数 (個)	不合格率 (%)	所 内 (日)	所 在 (日)	計 (日)	所 内 (人)	所 在 (人)	計 (人)
956	6	0.6	24	0	24	70	0	70
156	3	1.9	0	12	12	0	13	13
236	6	2.5	0	12	12	0	25	25
91	0	0.0	0	11	11	0	12	12
174	1	0.6	0	12	12	0	24	24
1,616	16	1.0	24	47	71	70	74	144
4	0	0.0	2	0	2	4	0	4
0	0	—	0	0	0	0	0	0
0	0	—	0	0	0	0	0	0
23	2	8.7	5	14	19	8	27	35
0	0	—	0	0	0	0	0	0
27	2	7.4	7	14	21	12	27	39
1,041	13	1.2	0	205	205	0	410	410
194	9	4.6						
81	5	6.2						
1	0	0.0						
0	0	—						
7	0	0.0	0	3	3	0	6	6
906	22	2.4	0	115	115	0	115	115
2,230	49	2.2	0	323	323	0	531	531
0	0	—	0	0	0	0	0	0
3,873	67	1.7	31	384	415	82	632	714

[有効期限表示ステッカー]



燃料油メーター
液化石油ガスメーター

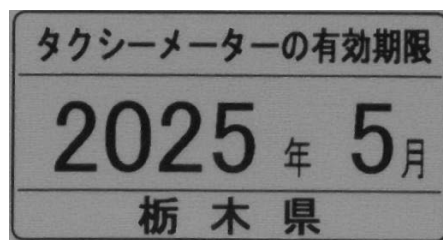

タクシーメーター

3 基準器検査

基準器は、特定計量器の検定、検査等の際に受検器の器差を特定するために使用するもので一般の計量器よりも高い精度が要求されており、器種、型式別に検査の有効期限が定められています。

検査の主体は、器種及び精度等によって経済産業大臣又は都道府県知事に区分されています。

基準器検査に合格した基準器には、基準器検査証印を付すとともに基準器検査成績書を交付することになっています。

なお、過去5年間の実績及び令和5（2023）年度実績の詳細については、次のとおりです。

(1) 検査個数及び手数料の年度別推移

区 分 \ 年 度	令和元年度 (2019)	令和2年度 (2020)	令和3年度 (2021)	令和4年度 (2022)	令和5年度 (2023)
検 査 数 (個)	125	250	216	275	334
不 合 格 数 (個)	1	0	0	1	0
不 合 格 率 (%)	0.8	0.0	0.0	0.4	0.0
手 数 料 (円)	306,970	297,830	243,460	498,800	167,770

※検査数のうち一部は手数料免除（計量検定所及び宇都宮市の基準器。令和5年度は257個）

(2) 令和5（2023）年度検査実績

区 分 \ 項 目	検査数 (個)	不合格数 (個)	不合格率 (%)	検査日数 (日)	検査人員 (人)
タクシメーター 装置検査用基準器	7	0	0.0	5	15
1 級 基 準 分 銅	68	0	0.0	3	5
2 級 基 準 分 銅	242	0	0.0	11	17
3 級 基 準 分 銅	13	0	0.0	1	2
基準台手動はかり	0	0	—	0	0
液体メーター用基準タンク	4	0	0.0	2	5
基 準 面 積 板	0	0	—	0	0
計	334	0	0.0	22	44

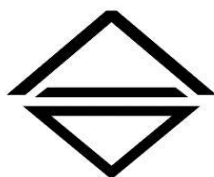

基準器検査証印

4 特定計量器定期検査

特定計量器は、その構造及び使用状況等から、検定及び検査に合格したものであっても製造時の性能や精度を長期間保つことはできません。このため一部の特定計量器については、都道府県知事又は政令で定める特定市町村（本県では宇都宮市が該当）の長が行う定期検査を受けなければならないことになっており、この検査に合格した特定計量器には、定期検査済シールを貼付しています。

対象になる特定計量器は、「非自動はかり」、「分銅・おもり」及び「皮革面積計」で、これらの特定計量器を取引や証明上の計量に使用する者は、「非自動はかり」と「分銅・おもり」にあつては2年に1回（栃木県では偶数年度に県北地区、奇数年度に県南地区を対象として実施）、「皮革面積計」にあつては毎年定期検査を受けることになっています。

定期検査は、集合検査と所在場所検査（質量計の運搬が困難な場合に、その事業所まで出張して行う検査）があります。そのほか、代検査（定期検査に代わる計量士による検査）も行われています。

令和5（2023）年度の各検査の実績については、次のとおりです（1 tを超える大型はかり検査は(5)として再掲）。

(1) 定期検査実績総括表

区分	項目	受検戸数 (戸)	検査日数 (日)	検査人員 (人)	非自動 はかり (個)	分銅・ おもり (個)	皮革 面積計 (個)	不合格数 (個)	検査 手数料 (円)
栃木県	集合検査	1,690	78	148	2,657	1,188	—	56	3,056,030
	所在場所検査	36	31	65	143	38	1	2	327,730
	県計①	1,726	109	213	2,800	1,226	1	58	3,383,760
宇都宮市	集合検査	262	26	76	413	226	—	5	—
	所在場所検査	29	17	45	227	41	—	9	—
	宇都宮市計②	291	43	121	640	267	0	14	—
代検査③		890	—	—	5,163	673	0	19	—
合計(①+②+③)		2,907	—	—	8,603	2,166	1	91	—



定期検査済シール

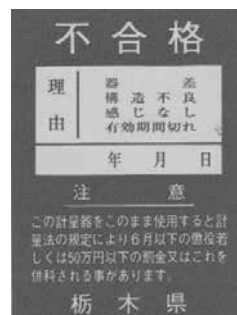

不合格シール

(2) 集合検査実績

種類 市町名	手動 天びん (個)	棒 はかり (個)	等比 皿手動 はかり (個)	その他の手動式はかり		手動指 示併用 はかり (個)	ばね式指示はかり		電気式 はかり (個)
				不等比 皿手動 はかり (個)	台手動 はかり (個)		手 はかり (個)	指 示 はかり (個)	
宇都宮市	0	0	6	11	11	6	2	125	230
足利市	0	0	2	13	18	10	0	87	179
栃木市	0	0	1	13	31	3	0	227	355
佐野市	0	0	1	11	27	2	1	158	180
小山市	0	0	0	6	20	3	4	120	206
真岡市	0	0	0	1	12	4	0	66	152
下野市	1	0	1	0	7	0	1	46	148
市計①※	1	0	5	44	115	22	6	704	1,220
上三川町	0	0	0	2	9	1	0	51	76
益子町	0	0	1	0	4	0	0	18	34
茂木町	0	0	0	2	8	0	1	23	21
市貝町	0	0	0	0	7	1	0	19	30
芳賀町	0	0	0	1	0	1	0	17	20
壬生町	0	0	2	1	11	2	0	41	70
野木町	0	0	0	0	1	0	0	19	39
町計②	0	0	3	6	40	5	1	188	290
上記外市町 ③	0	0	0	0	0	0	0	1	6
合計※ (①+②+③)	1	0	8	50	155	27	7	893	1,516

※ 市計及び合計は、宇都宮市分(特定市)を除く。

非 白 動 は か り 合 計			分 銅 ・ お も り			受 検 戸 数 (戸)	検 査 口 数 (口)	検 査 人 員 (人)
検 査 数 (個)	不 合 格 数 (個)	不 合 格 率 (%)	検 査 数 (個)	不 合 格 数 (個)	不 合 格 率 (%)			
391	14	3.6	188	0	0.0	203	22	63
309	5	1.6	200	0	0.0	204	10	19
630	12	1.9	242	0	0.0	402	15	33
380	7	1.8	200	0	0.0	260	12	23
359	7	1.9	141	0	0.0	211	10	17
235	7	3.0	70	0	0.0	172	6	11
204	5	2.5	47	0	0.0	129	6	11
2,117	43	2.0	900	0	0.0	1,378	59	114
139	5	3.6	67	0	0.0	55	4	7
57	1	1.8	30	0	0.0	42	2	4
55	1	1.8	38	0	0.0	39	2	4
57	2	3.5	42	0	0.0	34	1	2
39	0	0.0	6	0	0.0	24	1	2
127	2	1.6	99	0	0.0	79	3	7
59	2	3.4	6	0	0.0	31	1	3
533	13	2.4	288	0	0.0	307	14	29
7	0	0.0	0	0	—	5	5	5
2,657	56	2.1	1,188	0	0.0	1,690	78	148

(3) 所在場所検査実績

種類 市町名	手動 天びん (個)	棒 はかり (個)	等比 皿手動 はかり (個)	その他の手動式はかり		手動指 示併用 はかり (個)	ばね式指示はかり		電気式 はかり (個)
				不等比 皿手動 はかり (個)	台手動 はかり (個)		手 はかり (個)	指 示 はかり (個)	
宇都宮市	0	0	4	1	5	1	0	8	291
足利市	0	0	0	0	1	0	0	0	8
栃木市	0	0	0	0	0	0	0	0	9
佐野市	0	0	0	0	0	1	0	11	32
小山市	0	0	0	0	1	0	1	7	49
真岡市	0	0	0	0	1	0	0	0	5
下野市	0	0	0	0	0	0	0	0	8
市計①※	0	0	0	0	3	1	1	18	111
上三川町	0	0	0	0	0	0	0	0	0
益子町	0	0	0	0	0	0	0	0	0
茂木町	0	0	0	0	0	0	0	0	1
市貝町	0	0	0	0	0	0	0	0	0
芳賀町	0	0	0	0	1	0	0	0	1
壬生町	0	0	0	0	0	0	0	0	1
野木町	0	0	0	0	0	0	0	0	1
町計②	0	0	0	0	1	0	0	0	4
上記外市町③	0	0	0	0	1	0	0	0	3
合計※ (①+②+③)	0	0	0	0	5	1	1	18	118

※ 市計及び合計は、宇都宮市分(特定市)を除く。

非自動車はかり 合計		分銅・おもり		皮革面積計		合 計			受検戸数 (戸)	検査日数 (日)	検査人員 (人)
検査数 (個)	不合格数 (個)	検査数 (個)	不合格数 (個)	検査数 (個)	不合格数 (個)	検査数 (個)	不合格数 (個)	不合格率 (%)			
310	15	61	0	0	0	371	15	4.0	31	16	49
9	0	6	0	0	0	15	0	0.0	3	2	4
9	0	0	0	1	0	10	0	0.0	5	5	10
44	1	10	0	0	0	54	1	1.9	4	4	8
58	0	6	0	0	0	64	0	0.0	13	9	19
6	0	6	0	0	0	12	0	0.0	4	4	8
8	0	0	0	0	0	8	0	0.0	2	2	6
134	1	28	0	1	0	163	1	0.6	31	26	55
0	0	0	0	0	0	0	0	—	0	0	0
0	0	0	0	0	0	0	0	—	0	0	0
1	0	0	0	0	0	1	0	0.0	1	1	2
0	0	0	0	0	0	0	0	—	0	0	0
2	0	3	0	0	0	5	0	0.0	1	1	2
1	0	0	0	0	0	1	0	0.0	1	1	2
1	0	0	0	0	0	1	0	0.0	1	1	2
5	0	3	0	0	0	8	0	0.0	4	4	8
4	1	7	0	0	0	11	1	9.1	1	1	2
143	2	38	0	1	0	182	2	1.1	36	31	65

(4) 計量士による検査実績(代検査)

種類 市町名	手動 天びん (個)	棒 はかり (個)	等比 皿手動 はかり (個)	その他の 手動 はかり (個)	手動指 示併用 はかり (個)	ばね式 指 示 はかり (個)	その他の 指 示 はかり (個)	電気式 はかり (個)
宇都宮市①	0	0	0	27	1	60	0	773
足利市	0	0	1	9	1	57	0	719
栃木市	0	0	1	12	1	92	0	771
佐野市	0	0	0	66	4	63	0	574
小山市	0	0	0	15	0	44	0	606
真岡市	0	0	0	4	0	33	0	585
下野市	0	0	1	12	1	127	0	490
市計②※	0	0	3	118	7	416	0	3745
上三川町	0	0	0	4	0	19	0	139
益子町	0	0	0	3	0	5	0	43
茂木町	0	0	0	5	0	0	0	12
市貝町	0	0	0	2	0	2	0	18
芳賀町	0	0	0	1	0	0	0	83
壬生町	0	0	0	1	0	54	0	401
野木町	0	0	0	4	0	4	0	74
町計③	0	0	0	20	0	84	0	770
県計④※ (②+③)	0	0	3	138	7	500	0	4,515
合計 (①+④)	0	0	3	165	8	560	0	5,288

※ 市計及び県計は、宇都宮市分(特定市)を除く。

非自動はかり合計			分銅・おもり			受検戸数 (戸)
検査数 (個)	不合格数 (個)	不合格率 (%)	検査数 (個)	不合格数 (個)	不合格率 (%)	
861	2	0.2	148	0	0.0	193
787	1	0.1	51	0	0.0	113
877	4	0.5	82	0	0.0	166
707	6	0.8	341	0	0.0	131
665	6	0.9	79	0	0.0	155
622	0	0.0	31	0	0.0	96
631	1	0.2	14	0	0.0	75
4,289	18	0.4	598	0	0.0	736
162	1	0.6	12	0	0.0	34
51	0	0.0	10	0	0.0	21
17	0	0.0	27	0	0.0	8
22	0	0.0	10	0	0.0	7
84	0	0.0	4	0	0.0	16
456	0	0.0	6	0	0.0	48
82	0	0.0	6	0	0.0	20
874	1	0.1	75	0	0.0	154
5,163	19	0.4	673	0	0.0	890
6,024	21	0.3	821	0	0.0	1,083

(5) 大型はかり検査実績

(単位：個)

能力 区分 市町名	1t超～ 10t以下		10t超～ 20t以下		20t超～ 30t以下		30t超～ 40t以下		40t超～ 50t以下		50t超		合 計	
	県	代検	県	代検	県	代検	県	代検	県	代検	県	代検	県	代検
宇都宮市①	6	12	0	1	0	10	1	5	0	6	0	3	7	37
足 利 市	2	12	0	3	0	5	1	9	0	6	0	1	3	36
栃 木 市	2	24	0	0	1	3	0	15	0	17	0	10	3	69
佐 野 市	1	32	0	2	0	5	0	12	0	34	0	14	1	99
小 山 市	7	23	0	3	0	10	1	13	0	11	0	8	8	68
真 岡 市	5	37	0	9	0	8	0	18	0	5	0	3	5	80
下 野 市	4	12	0	2	0	1	0	17	0	2	0	3	4	37
市 計 ② ※	21	140	0	19	1	32	2	81	0	75	0	39	24	389
上三川町	0	3	0	0	0	0	0	5	0	2	0	1	0	11
益 子 町	0	0	0	1	0	0	0	4	0	2	0	1	0	8
茂 木 町	0	3	0	1	0	0	0	1	0	0	0	0	0	5
市 貝 町	0	4	0	0	0	0	0	0	0	0	0	0	0	4
芳 賀 町	1	8	0	2	0	0	0	2	0	0	0	0	1	12
壬 生 町	1	13	0	2	0	1	0	11	0	4	0	1	1	32
野 木 町	1	13	0	0	0	1	0	2	0	0	0	0	1	16
町 計 ③	3	44	0	6	0	2	0	25	0	8	0	3	3	88
上記外市町 ④	1	0	0	0	0	0	0	0	0	0	0	0	1	0
県 計 ⑤ ※ (②+③+④)	25	184	0	25	1	34	2	109	0	83	0	42	28	477
合 計 (①+⑤)	31	196	0	26	1	44	3	114	0	89	0	45	35	514

※ 市計及び県計は、宇都宮市分（特定市）を除く。

5 計量証明検査

計量証明事業者が計量証明に使用する特定計量器は、一定の期間（2～3年）ごとに都道府県知事の行う検査を受けなければならないことになっています。

計量証明検査のうち、質量に係る特定計量器については県による検査及び代検査（計量証明検査に代わる計量士による検査）を、環境に係る特定計量器については特定計量器ごとに3年周期で県による検査をそれぞれ実施しています。

計量証明検査に合格した特定計量器には、計量証明検査済シールを貼付しています。

令和5（2023）年度の実績については、次のとおりです。

（単位：個）

種 類	区 分	県による検査				代検査		検査数 合 計	
		検査数	不合格数	検査日数 (日)	検査人数 (人)	検査数	不合格数		
計量証明 (質量)	台 手 動 は か り	0	0	0	0	5	0	5	
	指 示 は か り	0	0	0	0	0	0	0	
	電 気 式 は か り	0	0	0	0	49	0	49	
	計 ①	0	0	0	0	54	0	54	
計量証明 (環境)	精 密 騒 音 計	7	1	2	6	0	0	7	
	普 通 騒 音 計	37	0			0	0	37	
	振 動 レ ベ ル 計	—	—	—	—	—	—	—	
	pH 計 (指示部)	—	—	—	—	—	—	—	
	濃 度 計	O ₂ 計	(12)	0	5	10	0	0	(12)
		NO _x 計	(11)	0			0	0	(11)
		CO計	(12)	0			0	0	(12)
		SO ₂ 計	(1)	0			0	0	(1)
計 ②	80	1	7	16	0	0	80		
合計 (①+②)		80	1	7	16	54	0	134	

()内は濃度計の種類別延個数

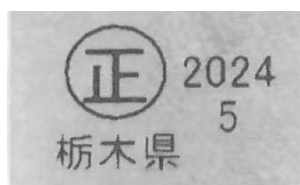

計量証明検査済シール

6 立入検査

立入検査は、適正な計量の実施を確保するため行われる計量法に基づく制度であり、本県においても、適正な取引が行われ、また適正な計量器が使用されるよう、商品量目や特定計量器を使用している店舗や事業所等に対して、現地立入の他、文書照会による検査を実施しました。

これら検査の結果、量目不足や不正計量器の使用等が確認されたときには、直ちに改善させるとともに、適正な自己管理を行うよう指導しています。

令和5（2023）年度の実績については、次のとおりです。

立入検査実績（延べ数）

種別	項目	検査等内容				処置内容（件数）			検査口数 （日）	検査人員 （人）	
		検査対象事業所数 （件）	検査個数 （個）	不適正個数 （個）	検査個数に対する不適正率 （％）	法に基づく措置 （件）	文書指導 （件）	口頭指導 （件）			
栃木県	特定計量器	質量計	48	308	7	2.3	0	0	3	24	48
		水道メーター	3 (22)	177,308 (583,086)	0 (2)	0.0 (0.0003)	0 (0)	0 (2)	0 (1)	2	4
		燃料油メーター	13 (118)	20 (253)	5 (49)	25.0 (19.4)	0 (0)	0 (0)	4 (0)	3	6
		ガスメーター	1 (110)	725 (57,916)	0 (33)	0.0 (0.1)	0 (0)	0 (1)	0 (2)	1	2
	商品量目	48	2,263	24	1.1	0	0	9	24	48	
	指定製造事業者	1				0	0	1	1	6	
	届出修理事業者	2				0	0	2	1	2	
	計量証明事業者	6				0	0	3	4	8	
	県計①	122 (250)	180,624 (641,255)	36 (84)	0.02 (0.01)	0 (0)	0 (3)	22 (3)	60	124	
	宇都宮市	特定計量器	質量計	—	—	—	—	—	—	—	—
水道メーター			—	—	—	—	—	—	—	—	
燃料油メーター			14	54	6	11.1	0	0	3	3	6
ガスメーター			0 (108)	0 (144,253)	0 (58)	— (0.0)	0 (0)	0 (0)	0 (0)	0	0
商品量目		32	1,403	8	0.6	0	0	2	13	39	
宇都宮市計②	46 (108)	1,457 (144,253)	14 (58)	1.0 (0.0)	0 (0)	0 (0)	5 (0)	16	45		
権限移譲市町	商品量目	大田原市	1	31	0	0.0	0	0	0	1	2
		茂木町	—	—	—	—	—	—	—	—	—
		那須町	1	30	1	3.3	0	0	1	1	2
		那須烏山市	1	33	0	0.0	0	0	0	1	2
		さくら市	2	100	0	0.0	0	0	0	2	4
権限移譲市町計③	5	194	1	0.5	0	0	1	5	10		
合計（①+②+③）	173 (358)	182,275 (785,508)	51 (142)	0.03 (0.02)	0 (0)	0 (3)	28 (3)	81	179		

（ ）内は文書照会によるもの

7 計量管理

(1) 適正計量管理事業所の指定

経済産業局長又は都道府県知事は、特定計量器を使用する事業所で、適正な計量管理を行うものについて、申請に基づき基準に適合する事業所を「適正計量管理事業所」として指定しています。指定を受けた事業所では、計量法で定められた標識を掲げることができます。

また、取引証明に使用している「非自動はかり」、「分銅・おもり」の検査については計量士が行うこととなっているため、都道府県知事等が行う定期検査が免除されま

(単位:件)

種 別	区 分	令和4(2022)年度末	令和5(2023)年度指定状況		令和5(2023)年度末
			新 規	廃 止	
局長指定	事業者数	0	0	0	0
	事業所数	0	0	0	0
知事指定	事業者数	21	0	1	20
	事業所数	455	0	27	428
合 計	事業者数	21	0	1	20
	事業所数	455	0	27	428



適正計量管理事業所の標識

(2) 計量士の登録(法定受託事務)

計量士になろうとする者から経済産業大臣宛てに提出される「登録申請書」等を受理し、経済産業大臣に進達しています。

また、計量士になるための資格の認定を得ようとする者から国の計量行政審議会会長宛てに提出される「計量士資格認定申請書」を受理し、計量行政審議会会長への送付も行っています。

令和5(2023)年度末の登録状況については、次のとおりです。

(単位:名)

種 別	区 分	令和4(2022)年度末 延べ登録者数	令和5(2023)年度 登録申請(進達)状況		令和5(2023)年度末 延べ登録者数
			国家試験	資格認定	
一般計量士		88	1	1	90
環境計量士	濃 度	231	5	1	237
	騒音・振動	125	0	0	125
合 計		444	6	2	452

※ 登録申請(進達)状況の件数には経産省審査中を含む。

(3) 主任計量者

計量証明に必要な知識経験を有することに関する基準（平成5年 通商産業省告示第549号）に基づき、一般計量証明事業に携わる者を対象とした「主任計量者試験」を実施しました。

令和5（2023）年度の実施状況については、次のとおりです。

（単位：名）

実施年月日	事業区分	受験者数	合格者数
令和5（2023）年8月7日	質量	16	16

(4) 計量管理アドバイザー業務（委託事業）

安心な県民の消費生活を確保するため、一般計量士が行う代検査を活用し、食料品販売店舗等に対する適正な管理計量や量目不足の要因等に関する助言や注意喚起等の業務委託を行った。

ア 業務名 計量管理アドバイザー業務

イ 委託先 栃木県計量協会

ウ 委託内容

- ① はかりの適正管理や量目不足の要因等に関するリーフレット作成
- ② 食料品販売店舗等への訪問による助言・注意喚起等（訪問店舗等数 100件）

（参考：配布リーフレット）

事業所の皆様へ

正しい計量は信頼を守ります

一般消費者は、お買い物の際には実際に内容量を計ることはできず、表示された内容量を信用して商品を購入しています。見えない信用・信頼に応えるには、正しい計量を行うことが大切です。

●取引（内容量の表示）には「適正な「はかり」」を使いましょう

特定計量器（はかり）を取引に使用する場合は、精度や構造が一定の基準に合格していることを示す「検定証印」又は「基準適合証印」が付されているものをお使いください。検定に合格していない「はかり」を取引に使用すると計量法違反となり、罰則の対象となりますので御注意ください。



はかりの製造番号が記された銘板やシール等に刻印されていることが多く、大きさは様々ですが大半は3～5mm四方程度の大きさです。



家庭用として使用するはかりに付されるもので、このマークがついているはかりは

●取引に使う「はかり」は定期的に検査を受ける必要があります

「はかり」は、新品の時には正確でも長く使用していれば誤差が生じます。このため、取引に使用している特定計量器（はかり）は2年に1回、許容誤差内に入っていることを確認するため計量検定所の検査を受けることが計量法で義務付けられています。なお、計量検定所の検査の前にはあらかじめ計量士が行う検査（代検査）を受けた場合は、計量検定所の検査が免除される制度があります。

定期検査を受けなくてもよい「はかり」があります

バック詰め過程等で目安とするなど、取引（内容量の表示）以外の用途として使用する「はかり」は、定期検査の受検は不要です。（例：綿菓等のバック詰めの際に一旦Aのはかりで概ねの重さを計り、バック詰め後にBのはかり（自動包装機等）で計った内容量を表示する場合、Aのはかりは定期的な検査は不要、かつ特定計量器である必要もありません。）

栃木県計量検定所
〒321-3226
栃木県宇都宮市ゆいの社1-5-64
TEL 028-667-9425
FAX 028-667-9426
Email: keiryuu-kentei@pref.tochigi.lg.jp

「適正なはかり」で
「正しい内容量の表示」
をしましょう！



量目不足に注意しましょう！

風袋引き（風袋の重さの入力等）は適切ですか？

- 量目不足の原因は風袋引きに関係することが多く見られます。
 - ▶ ワサビやタレ等の添え物は風袋量に含まれます。
 - ▶ はかりを使用する全ての従業員が、機械の操作方法・風袋引きの考え方を十分理解しているか確認しましょう。
 - ▶ 計量する商品の種類が変わる際は、風袋量の変更も忘れずにしましょう。
 - ▶ トレーの材質や規格、添え物等が変更になった際は、風袋量も設定変更しましょう。

「はかり」の管理は適切ですか？

- 設置方法やメンテナンスが悪いと、正しく計量できません。
 - ▶ 水平に設置されていないものが多く見られます。始業前に必ずはかりに付いている水平器を確認しましょう。
 - ▶ 計量皿等に風が当たらない場所に設置されていますか。（エアコンの風向に注意しましょう。）
 - ▶ 商品に乗せる部分（計量皿等）に異物や商品の一部がこぼれたままになっていませんか。（異物等の重さが内容量に加算されてしまいます。）
 - ▶ はかりはこまめに掃除しましょう。（計量皿の下にゴミが詰まると正しく計れないことがあります。）



● 計量検定所では、一般県民の方を「計量モニター」に委嘱し、毎年10月の1か月間、県内5市町において、食品の内容量表示量の過不足等を調査しています。その際計量モニターから寄せられた食品販売店への御意見等を御紹介いたします。

- ▶ 今回、計量モニターをさせていただいて、特に不足量の大きい商品があったことに驚いた。値段にも関わってくる消費者は商品を買う際に内容量は計れずラベルを見てしか判断できないので、見えない信用・信頼を大事にしてほしい。
- ▶ 私達消費者は表記内容を信じているので決して裏切らないでほしいと思います。

8 消費者行政及び適正計量の普及事業

消費者行政及び適正計量の普及については、重要な施策として次の事業を行いました。

(1) 計量モニターによる量目調査

県では、消費者の方々に正しい計量への関心を深めていただくため、毎年、県内在住者概ね50名を計量モニターに委嘱し、スーパー・小売店等の食料品の量目調査を実施しています。（令和3年度及び令和4年度は新型コロナウイルス感染症の影響により実施を見合わせました）

令和5年度の実施状況は次のとおりです。

ア 実施時期

令和5（2023）年10月1日から10月31日までの1か月間

イ 区域及び配置

足利市、小山市、大田原市、茂木町、那須町3市2町の計45名

ウ 調査の方法

実施期間内に購入した商品（食料品）をはかりで計量し、その結果を記録しました。

エ 調査結果

令和5（2023）年度の調査個数は、828個でした。

結果の解析は、密封商品と面前計量商品（パック商品を含む。）の2種類の包装形態に分けて行いました。

総合成績は、正量率86.8%、不足率5.9%という結果でした。

形態別に成績を比較してみると、密封商品の正量率は87.1%、面前計量商品の正量率は86.6%という結果でした。

①年度別総合成績の推移

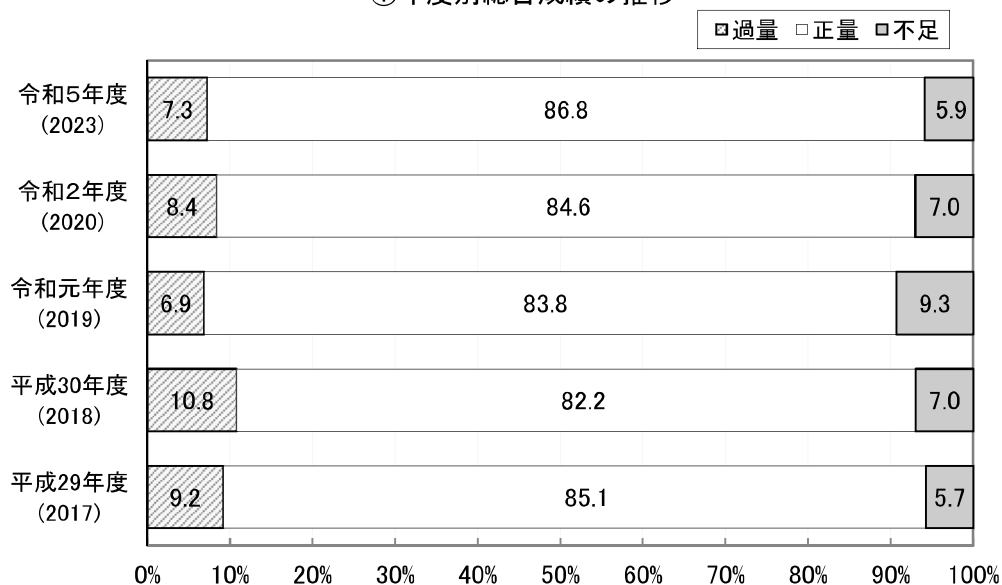

②密封商品検査成績

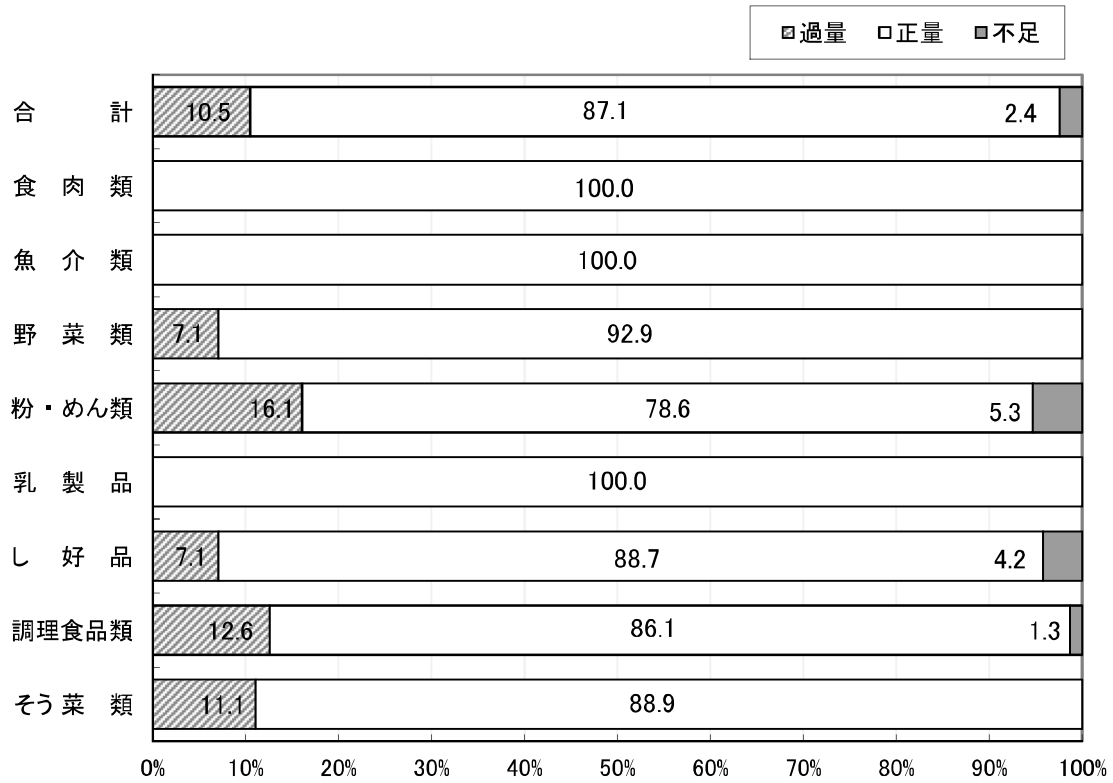

③面前計量商品・パック商品検査成績

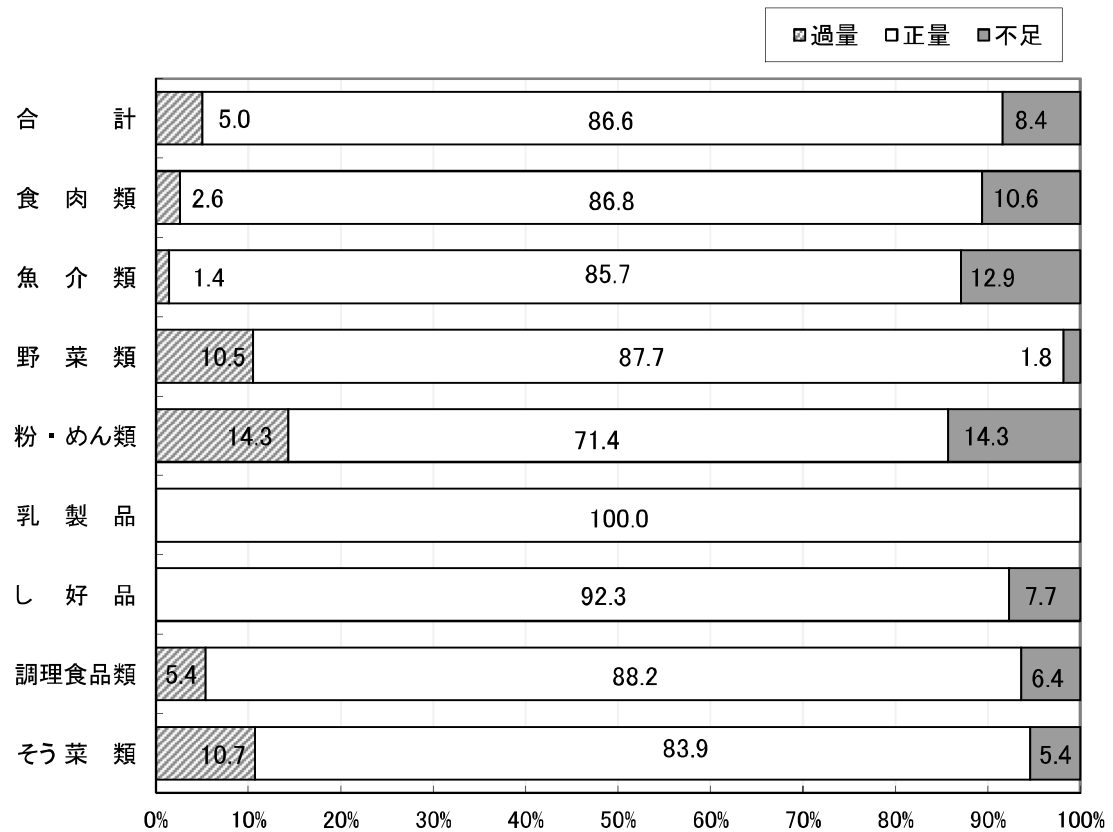

(2) 計量記念日事業

国では、現在の計量法が施行された平成5（1993）年11月1日にちなみ、毎年11月1日を「計量記念日」、11月を「計量強調月間」と定め、計量の普及啓発を積極的に実施しています。

本県においても、令和5（2023）年度に次の事業を実施しました。

ア 広報活動

- ・関係機関へのポスター・リーフレットの配布

イ 街頭PR活動

街頭などにおいて、関係団体等との協力のもと、次のとおり計量記念日のリーフレットや普及啓発品を配布しました。

- ・11月1日 うつのみや表参道スクエア西側広場
- ・11月15日 道の駅 おもいがわ

(3) 親子計量教室

県では、計量に関する意識の普及・向上を図るため、夏休みに小学生の親子を対象とした計量教室を実施しました。試作した「ばねはかり」を使って、商品の内容量について理解を深めました。

- ・8月2日 子ども総合科学館 参加者46名

(4) その他計量に関する普及啓発

令和5（2023）年度は、次の事業を実施しました。

- ・栃木市消費生活展に参加
- ・ホームページによる情報提供
- ・所内における計量器等の常設展示
- ・産業技術センターロビー内に計量検定所の紹介と業務風景を写真パネル等にて展示
- ・とちぎ産業創造プラザのイベント「プラザのつどい」で施設見学会の実施

参 考 資 料

- 1 特 定 市
- 2 計 量 関 係 団 体
- 3 届 出 製 造 事 業 者 一 覧
- 4 届 出 修 理 事 業 者 一 覧
- 5 登 録 計 量 証 明 事 業 者 一 覧
 - (1) 質 量
 - (2) 環 境
- 6 適 正 計 量 管 理 事 業 所 一 覧

1 特定市

- 宇都宮市役所 市民まちづくり部 生活安心課 計量検査所

事業内容

- ・計量器（はかり）の定期検査
- ・立入検査（商品量目、燃料油メーター、ガスメーター）

連絡先

〒320-0026 宇都宮市馬場通り4-1-1
うつのみや表参道スクエア5階消費生活センター内
TEL 028-616-1562

2 計量関係団体

- 栃木県計量協会(栃木県計量検定所内)

栃木県計量協会は、計量に関する普及啓発を行いながら計量関係者の資質向上を図ることにより、適正な計量を目指して活動する団体です。

- (1) 正会員

令和6年（2024）年4月1日現在

部 会 名	会 員 数	加 入 者
計 量 工 業 部 会	20社	計量器の製造・修理事業を行う個人または法人
計 量 士 部 会	14名	国家資格を有する個人
一 般 計 量 証 明 部 会	25社	一般計量証明を行う個人または法人
環 境 計 量 証 明 部 会	14社	環境計量証明の事業を行う個人または法人
計 量 器 販 売 部 会	90社	計量器の販売等の事業を行う個人または法人

- (2) 賛助会員

その他事業の目的に賛同する個人または法人

- (3) 活動内容

- ・通常総会（年1回、5月頃）
- ・計量記念日事業
- ・計量主任者に関する講習会
- ・「計量とちぎ」配布（年1回、1月）
- ・はかりの定期検査の代検査

検 査 料 金 表

種 類	能 力	料 金
特定計量器	ひょう量 100kg未満のもの 1台	3,000円
	ひょう量 100kg以上～200kg以下のもの 1台	4,000円

※ 上記料金には、届出代行、出張費等が含まれていますが、証明書類等は別途かかる場合がございます。また、単独少数の場合は追加出張費が生じますので計量士と御相談ください。

連絡先

〒321-3226 宇都宮市ゆいの杜1丁目5番64号(栃木県計量検定所内)
栃木県計量協会 計量士部会
TEL 028-667-9622 FAX 028-667-9426

3 届出製造事業者一覧

令和6（2024）年4月1日現在

番号	事業者の名称	事業所の所在地	事業の区分の略称
1	宇都宮計機(株)	〒321-0925 宇都宮市東築瀬1-22-17 Tel 028-633-3141 028-633-1979(工場)	質 量 計 第 1 ・ 2 類 等 銅
2	(株)コアミ計測機	〒320-0804 宇都宮市二荒町8-2 Tel 028-634-1385	
3	(株)高原計機	〒329-1571 矢板市片岡1991-17 Tel 0287-48-7255	質 量 計 第 1 ・ 2 類 等 銅 ホ ッ パ ー ス ケ ー ル 自 動 捕 捉 式 は か り そ の 他 の 自 動 は か り
4	新明和工業(株)	〒327-0816 佐野市栄町2 Tel 0283-23-3380(品管)	自 量 器 用 尺 付 タ ン ク 重
5	藤岡ニューロング工業(株)	〒323-1104 栃木市藤岡町藤岡4254 Tel 0282-62-3201	充 填 用 自 動 は か り
6	レオン自動機(株)	〒321-0414 宇都宮市中里町715-1 Tel 028-674-3791	自 動 捕 捉 式 は か り
7	日本コークス工業(株)	〒328-8503 栃木市国府町1 Tel 0282-28-1112	ホ ッ パ ー ス ケ ー ル
8	明治機械(株)	〒326-0844 足利市鹿島町1115 Tel 0284-62-1321	ホ ッ パ ー ス ケ ー ル そ の 他 の 自 動 は か り
9	(株)タツノ ※〔従たる事業場〕	〒321-0973 宇都宮市岩曾町1395-1 Tel 028-661-5271	自 動 車 等 給 油 メ ー タ ー 小 型 車 載 燃 料 油 メ ー タ ー 大 型 車 載 燃 料 油 メ ー タ ー 定 置 燃 料 油 メ ー タ ー
		〒326-0831 足利市堀込町1987-5 Tel 0284-73-7050	
10	トキコシステムソリューションズ(株) ※〔従たる事業場〕	〒321-0117 宇都宮市城南1-4-16 Tel 050-3537-4924	液 化 石 油 ガ ス メ ー タ ー ((株)タツノ足利営業所除く)
11	(有)オオモリコーキ	〒321-0155 宇都宮市西川田南2-22-22 Tel 028-645-1248	自 動 車 等 給 油 メ ー タ ー 小 型 車 載 燃 料 油 メ ー タ ー 定 置 燃 料 油 メ ー タ ー
12	ニッコーテクノサービス	〒320-0058 宇都宮市上戸祭4-10-28 Tel 028-621-5916	自 動 車 等 給 油 メ ー タ ー 小 型 車 載 燃 料 油 メ ー タ ー
13	東京計器(株)	〒325-0001 那須町高久甲3-1 Tel 0287-63-3711	排 水 積 算 体 積 計 等
14	(株)小野測器 宇都宮テクニカル&プロダクトセンター	〒321-0155 宇都宮市西川田南2-4-13 Tel 028-658-3144	騒 音 計 測 振 動 レ ベ ル
15	(株)インダ ※〔従たる事業場〕	〒320-0851 宇都宮市鶴田町1427-19 Tel 028-639-3115	ホ ッ パ ー ス ケ ー ル 充 填 用 自 動 は か り コ ン ベ ヤ ス ケ ー ル 自 動 捕 捉 式 は か り そ の 他 の 自 動 は か り

※〔従たる事業場〕：主たる事業場が他の都道府県にあり、本県内に従たる事業場が存するもの。

4 届出修理事業者一覧

令和6(2024)年4月1日現在

番号	事業者の名称	事業所の所在地	事業の区分の略称
1	関東自動車整備(株)	〒320-0934 宇都宮市築瀬4-25-5 TEL 028-634-2351	タクシメーター
2	坂本電機工業(株)	〒320-0802 宇都宮市江野町7-10 TEL 028-633-1348	
3	北関東計装(有)	〒321-0952 宇都宮市泉が丘5-4-4 TEL 028-663-5958	
4	(株)アサヒオートサービス	〒321-0905 宇都宮市平出工業団地44-41 TEL 028-662-5442	
5	足利タクシー(株)	〒326-0805 足利市巴町2528-5 TEL 0284-21-4121	
6	両毛自動車整備(株)	〒326-0021 足利市山川町759 TEL 0284-41-4518	
7	関東電装(株)	〒327-0831 佐野市浅沼町7-1 TEL 0283-24-3080	
8	(有)井上電機商会	〒329-2752 那須塩原市三島1-20 TEL 0287-36-0410	
9	トラストオート協同組合	〒327-0102 佐野市出流原町2239-4 TEL 0283-25-1355	
10	(株)祥和ロジスティクス	〒327-0505 佐野市山菅町3365-2 TEL 0283-85-3188	自重計
11	(有)島崎自動車修繕工場	〒321-0935 宇都宮市城東1-3-34 TEL 028-636-1151	
12	栃木いすゞ自動車(株)	〒320-0827 宇都宮市花房2-2-4 TEL 028-658-1251 〒321-4363 真岡市亀山宇大野1579-50 TEL 0285-83-6111	
13	(有)ヨシオートサービス	〒329-4407 栃木市大平町川連491 TEL 0282-23-1441	
14	(株)タジマキコー	〒327-0044 佐野市下羽田町370-3 TEL 0283-24-9969	
15	(株)丸重	〒321-2335 日光市森友1123-2 TEL 0288-22-0526	
16	小平産業(株)	〒323-0021 小山市稲葉郷1341-1 TEL 0285-23-5111	
17	(有)美田自動車整備工場	〒323-0041 小山市大行寺995-55 TEL 0285-23-2261	
18	(株)栃木デンソー	〒323-0012 小山市羽川441 TEL 0285-24-1811	
19	(株)田中自動車	〒329-1574 矢板市乙畑1466-1 TEL 0287-48-0730	
20	(有)阿久津吉松商店	〒325-0057 那須塩原市黒磯幸町7-10 TEL 0287-62-0113	
21	荒井自動車整備工場	〒329-3152 那須塩原市島方345-5 TEL 0287-65-1020	
22	K・Mウイング(株)	〒327-0304 佐野市御神楽町126 TEL 0283-67-1616	
23	(有)オオムロオート	〒321-2332 日光市大室535-18 TEL 0288-26-4500	
24	(有)めぐみ産業	〒320-0855 宇都宮市上欠町1189-5 TEL 028-647-1700	
25	S-PRO(有)	〒322-0016 鹿沼市流通センター40 TEL 0289-72-0888	

番号	事業者の名称	事業所の所在地	事業の区分の略称
26	東芝テックソリューションサービス(株)	〒321-0968 宇都宮市中今泉3-12-14 TEL 028-639-9241	質量計第1類
27	(株)寺岡精工	〒320-0857 宇都宮市鶴田1-13-4 TEL 028-648-8551	質量計第1・2類 自動捕捉式はかり その他の自動はかり
28	(株)インダ	〒320-0851 宇都宮市鶴田町1427-19 TEL 028-649-3115	質量計第1・2類
29	(有)みねぎし	〒326-0053 足利市伊勢町3-11-11 TEL 0284-41-2232	質量計第1・2類 その他の自動はかり
30	宇都宮計機(株)	〒321-0925 宇都宮市東築瀬1-22-17 TEL 028-633-3141	ホッパースケール 充填用自動はかり コンベヤスケール 自動捕捉式はかり その他の自動はかり
31	(株)サタケ	〒323-0822 小山市駅南町4-31 TEL 0285-27-5060	ホッパースケール 充填用自動はかり 自動捕捉式はかり その他の自動はかり
32	サンテック(株)	〒328-0006 栃木市国府町1 TEL 0282-28-1106	ホッパースケール
33	吉澤エムス(株)	〒327-0311 佐野市多田町188 TEL 0283-62-2001	コンベヤスケール
34	(株)まつでん	〒328-0075 栃木市箱森町3-63 TEL 0282-24-3311	コンベヤスケール
35	菅谷 明	〒321-0164 宇都宮市双葉1-13-36 TEL 028-658-5414	自動車等給油メーター 小型車載燃料油メーター
36	東京電機産業(株)	〒321-0925 宇都宮市東築瀬1-33-3 TEL 028-636-6440	排水積算体積計等 排ガス積算体積計等
37	太陽計測(株)	〒321-0202 壬生町おもちゃのまち5-1 TEL 0282-86-4116	濃度計第1・2・3類
38	(株)ローラン	〒321-0911 宇都宮市問屋町3172-26 TEL 028-656-2671	
39	(一財)栃木県環境技術協会	〒329-1104 宇都宮市下岡本町2145-13 TEL 028-673-9080	
40	(株)堀場テクノサービス栃木サービスステーション	〒321-0953 宇都宮市東宿郷1-9-15 TEL 028-634-6098	濃度計第1・2・3類
41	平成理研(株)	〒321-0912 宇都宮市石井町2856-3 TEL 028-660-1700	
42	(有)ブルースカイ栃木	〒329-1571 矢板市片岡2106-33 TEL 0287-41-8022	

※ 実質休廃業等状態の事業者は除く。

5 登録計量証明事業者一覧

(1) 質 量

令和6(2024)年4月1日現在

番号	事業者の名称	主任計量者	事業所の所在地	使用計量器
1	(株)熊本商店	中村 哲也	〒321-0905 宇都宮市平出工業団地7-1 TEL 028-661-2221	電気式60t
2	(有)飯塚商店	飯塚 浩行	〒320-0812 宇都宮市一番町2-16 TEL 028-634-4602	電気式25t
3	(株)坪野谷紙業	高丸 智一	〒321-0921 宇都宮市瑞穂3-9-18 TEL 028-657-7381	電気式40t
4	(有)ファーストコーポレーション	高松 智之 高松 寿子	〒321-3225 宇都宮市満美穴町25 TEL 028-667-5430	電気式50t
5	光陽産業開発(株)	仲田 陽介	〒321-0905 宇都宮市平出工業団地44-15 TEL 028-666-8857	電気式40t
6	(株)日下野商店	日下野幸男	〒329-4213 足利市寺岡町1096 TEL 0284-91-0111	電気式50t 電気式60t
7	(有)神田商店	神田 尚十	〒326-0338 足利市福居町2187-1 TEL 0284-72-0848	電気式50t
8	(株)エコアール	上野 正義	〒326-0324 足利市久保田町838-1 TEL 0284-70-0780	電気式50t
		大下 敏行	〒326-0324 足利市久保田町840-1 TEL 0284-70-0780	電気式50t
9	(株)フライトワン	井手 要子	〒326-0032 足利市真砂町41 TEL 0284-40-3090	電気式50t
10	両毛化学工業(株)	新井 潤	〒329-4213 足利市寺岡町655-1 TEL 0284-91-2341	電気式25t
11	木所自動車工業(株)	上岡 肇	〒326-0003 足利市名草下町1-2-3 TEL 0284-40-2620	電気式30t
12	田政礦業(株)	熊倉 透公	〒328-0205 栃木市鍋山町539-1 TEL 0282-31-1331	電気式40t
13	関口商事(株)	広田 篤 狐塚 浩之	〒328-0104 栃木市都賀町木320-1 TEL 0282-27-7101	電気式60t 電気式50t
14	(有)神山商事	神山 操	〒328-0205 栃木市鍋山町550 TEL 0282-31-2247	電気式40t
15	大塚自動車工業(株)	大塚 守宏 大塚 秀亮	〒328-0003 栃木市大光寺町1286 TEL 0282-27-1221	台手動20t
16	(株)Mizkan	青鹿 広 他 3名	〒328-0007 栃木市大塚町2436 TEL 0282-27-3113	電気式40t
17	新明和工業(株)	石川 信夫 他 5名	〒327-0816 佐野市栄町2 TEL 0283-23-3380(品管)	電気式20t 4台 電気式10t 4台
18	平岩鋼業(株)	平岩 秀一	〒327-0044 佐野市下羽出町2000-2 TEL 0283-22-0511	電気式60t
19	(株)マテックス	関根 達也 他 2名	〒327-0816 佐野市栄町14-1 TEL 0283-23-0808	電気式40t
20	吉澤石灰工業(株)	飯塚 陸歩	〒327-0509 佐野市宮下町7-10 TEL 0283-84-1117	電気式50t
21	村檜石灰工業(株)	北島 一希	〒327-0509 佐野市宮下町1-10 TEL 0283-86-4421	電気式40t
22	駒形石灰工業(株)	駒形 隆芳	〒327-0525 佐野市あくど町4201 TEL 0283-85-2484	電気式50t
23	(株)スリーティーセンター	藤倉 哲	〒327-0514 佐野市仙波町1965-1 TEL 0283-85-2535	電気式40t
24	三弘紙業(株)	大久保 明	〒327-0031 佐野市田島町236-1 TEL 0283-27-3375	電気式40t

番号	事業者の名称	主任計量者	事業所の所在地	使用計量器
25	K・Mウイング(株)	亀山 賢次	〒327-0304 佐野市御神楽町126 TEL 0283-67-1616	電気式30t
26	吉田運送(株)	山崎 勝司	〒327-0323 佐野市戸奈良町2500-3 TEL 0283-62-8498	電気式50t
27	(株)高橋商店	高橋 忠男	〒322-0528 鹿沼市奈佐原町179-1 TEL 0289-75-2215	電気式40t
28	(株)オオハシ	駒場 久三	〒322-0026 鹿沼市茂呂1858-89 TEL 0289-64-3847	台手動40t
29	(株)丸当	片浦 一幸	〒322-0017 鹿沼市下石川732-22 TEL 0289-72-1561	電気式60t
30	(株)テイセンテクノ	多田 洋一 大保寺哲也	〒329-0526 上三川町大字鞆堂2-1 TEL 0285-51-0550	電気式15t
31	(株)まるやま	丸山 直輝 丸山 得治	〒322-0001 鹿沼市枳窪706-3 TEL 0289-65-1446	電気式50t
32	(株)フレックス	角田 晴夫 安良岡 彬	〒321-1111 鹿沼市板荷134 TEL 0289-66-2622	電気式50t
33	(有)佐藤商店	佐藤 正行 佐藤ひとみ	〒321-2336 日光市荊沢599-12 TEL 0288-22-3741	電気式40t
34	小平産業(株)	岩崎 賢一 市岡 泰明	〒323-0021 小山市稲葉郷1341-1 TEL 0285-23-5111(品管)	電気式20t 2台
35	(株)片浦商店	片浦 政幸 片浦 克敏	〒323-0029 小山市城北3-2-12 TEL 0285-25-1533	電気式60t
36	フジメタルリサイクル(株)	上岡由嘉理	〒323-0801 小山市鉢形363 TEL 0285-49-1191	電気式60t
37	P・S・Cリサイクル(株)	池島 和臣	〒323-0811 小山市犬塚54-2 TEL 0285-37-7920	電気式50t
38	(有)大島商店	大島マサ子	〒321-4336 真岡市西高間木311-1 TEL 0285-82-2661	電気式40t
39	日清鋼業(株)	鮎川 智秀 磯 三男	〒321-4367 真岡市鬼怒ヶ丘2-3 TEL 0285-83-1011	電気式50t
40	(株)小暮商店	関根 勇	〒324-0035 大田原市薄葉2207-4 TEL 0287-29-1858	台手動40t
41	(有)橋本光二商店	大岩 聡 鈴木 広志	〒324-0412 大田原市蛭田1-232 TEL 0287-48-6728	電気式60t
42	(有)阿久津吉松商店	阿久津 眞	〒325-0057 那須塩原市黒磯幸町7-10 TEL 0287-62-0113	台手動30t
43	(株)大黒商事	新江 章平 澤田 占夫	〒325-0013 那須塩原市鍋掛1090 TEL 0287-63-8211	台手動30t
44	マテック(株)	桐越 廣 桐越 広典	〒329-2763 那須塩原市井口173 TEL 0287-37-2877	電気式40t
		桐越 広典	〒329-2761 那須塩原市東遅沢347-1 TEL 0287-74-3350	電気式60t
45	東武商事(株)	佐藤 学 他 2名	〒329-2741 那須塩原市北赤出1575-8 TEL 0287-39-5502	電気式50t
		佐藤 学 他 2名	〒329-2741 那須塩原市北赤田1575-9 TEL 0287-39-2288	電気式50t 2台
46	(株)中商	高久 耕一	〒325-0025 那須塩原市下厚崎94-7 TEL 0287-60-5355	電気式50t
		郡司 時男	〒329-2733 那須塩原市二区町478-7 TEL 0287-36-7758	電気式50t
		白澤 正行 大島 貴幸	〒327-0821 佐野市高萩町375 TEL 0283-20-1291	電気式50t
47	那須高原リサイクルパーク(株)	五月女美津江	〒329-2763 那須塩原市井口189-1 TEL 0287-37-8844	電気式40t

番号	事業者の名称	主任計量者	事業所の所在地	使用計量器
48	(株)Rエンジニアリング	月井美紀子	〒329-2802 那須塩原市暮沼字蛇尾川向609-2 TEL 0287-74-6555	電気式60t
49	坪野谷商事(株)	小島亜紀子	〒329-0412 下野市柴4-4 TEL 0285-40-1380	電気式40t
50	日進金属(株)	高橋 昌之	〒329-0412 下野市柴字丸野292-3 TEL 0285-44-7771	電気式60t
51	東プレ(株)	海老原 収	〒329-0611 上三川町上三川3777 TEL 0285-56-3652	電気式30t 2台
52	(株)関口	廣田 篤	〒329-0524 上三川町多功2510 TEL 0285-53-8211	電気式60t
53	平山運輸(有)	平山 茂子	〒321-4101 益子町小宅1287-1 TEL 0285-72-3864	電気式50t
54	(有)エコ益子	山田 裕治	〒321-4225 益子町長堤215 TEL 0285-70-6557	電気式15t
55	美濃紙業(株)	関口 正一	〒321-3325 芳賀町芳賀台76 TEL 028-678-5451	電気式50t
56	扶和メタル(株)	坪 求	〒321-3325 芳賀町芳賀台130-4 TEL 028-677-0707	電気式60t
57	(株)関東金属工業所	埴 茂幸	〒321-3304 芳賀町祖母井1651 TEL 0285-68-2274	電気式60t
58	(株)伊藤商会	矢田部 昇	〒321-3325 芳賀町芳賀台10-5 TEL 028-677-3850	電気式60t
59	(株)YAMANAKA	谷 洋輔	〒321-0221 壬生町藤井1095 TEL 0282-82-6901	電気式60t
		大戸 雅之	〒329-4424 栃木市大平町伯仲2691 TEL 0282-43-0775	電気式50t
60	(有)上田商事	上田 祐一	〒329-0112 野木町南赤塚1219-4, 5 TEL 0280-57-4076	電気式 3t
61	釜鉄商工(株)	斎藤 雅俊	〒329-2441 塩谷町船生7585 TEL 0287-47-1131	電気式40t
62	(株)ピラミッド	小針ゆう子	〒324-0505 那珂川町芳井4-35 TEL 0287-96-4550	電気式40t
63	貝塚興業(株)	貝塚 知福	〒324-0501 那珂川町小川201-1 TEL 0287-96-4701	電気式50t

※ 掲載不要の希望があった事業者（専ら自社グループ内企業との取引のみ）及び実質休廃業等状態の事業者は除く。

(2) 環 境

令和6（2024）年4月1日現在

番号	事業者の名称	計量士	事業所の所在地	事業の区分
1	(一財)栃木県環境技術協会	毛塚 昭彦 他 4名	〒329-1198 宇都宮市下岡本町2145-13 TEL 028-673-9080	濃 度 音 圧 レ ベ ル 振 動 加 速 度 レ ベ ル
2	平成理研(株)	佐々木英二 他 12名	〒321-0912 宇都宮市石井町2856-3 TEL 028-660-1700	濃 度 音 圧 レ ベ ル 振 動 加 速 度 レ ベ ル
3	(株)総研	木嶋 光一 他 3名	〒320-0036 宇都宮市小幡2-4-5 TEL 028-625-3151	濃 度 音 圧 レ ベ ル 振 動 加 速 度 レ ベ ル
4	(株)環境管理研究所	松島 輝幸 他 4名	〒320-0071 宇都宮市野沢町602-9 TEL 028-665-3153	濃 度 音 圧 レ ベ ル 振 動 加 速 度 レ ベ ル
5	文化総合企画(株)	白石 博俊 他 1名	〒321-0102 宇都宮市江曾島町2070 TEL 028-637-2502	濃 度
6	(株)環境公害分析センター	峯田 聡 他 2名	〒321-0911 宇都宮市問屋町3172-85 TEL 028-601-8835	濃 度
7	(株)JAグリーンとちぎ	森 良子 他 1名	〒329-1105 宇都宮市中岡木町字丸山2701-2 TEL 028-673-4952	濃 度 (水又は土壌中の物質の 濃度にかかる事業)
8	(株)衛生管理センター	長井 薫 他 1名	〒326-0843 足利市五ノ部町1224-3 TEL 0284-22-0515	濃 度 (水又は土壌中の物質の 濃度にかかる事業)
9	栃木県環境整備事業協同組合	慶野 成人 他 1名	〒327-0313 佐野市吉水町792-3 TEL 0283-62-2355	濃 度 (水又は土壌中の物質の 濃度にかかる事業)
10	(株)環境ラボ	川崎 善夫 他 1名	〒327-0509 佐野市宮下町7-10 TEL 0283-84-1131	濃 度 音 圧 レ ベ ル 振 動 加 速 度 レ ベ ル
11	(株)ダイセキ	高橋 明良	〒327-0814 佐野市西浦町570-1 TEL 0283-24-8006	濃 度
12	日本アトモス(株)	坂本 勝夫 他 1名	〒322-0002 鹿沼市千渡1000-1 TEL 0289-63-4841	濃 度 音 圧 レ ベ ル 振 動 加 速 度 レ ベ ル
13	(株)近代ビル管理社	早川 徹 他 1名	〒321-1264 日光市瀬尾378-3 TEL 0288-22-5444	濃 度
14	(有)公害分析センター	黒崎 寿夫 他 1名	〒323-0801 小山市鉢形554-1 TEL 0285-49-3146	濃 度
15	ハヤテ工業(株)	小林勇一郎 他 1名	〒321-4324 真岡市西沼859 TEL 0285-84-3172	濃 度
16	(株)那須環境技術センター	高根澤和之 他 5名	〒325-0103 那須塩原市青木22-152 TEL 0287-63-0233	濃 度 音 圧 レ ベ ル 振 動 加 速 度 レ ベ ル
17	(株)環境生物化学研究所	野澤 紀友 他 4名	〒324-0617 那珂川町北向田231-2 TEL 0287-92-5723	特 定 濃 度 濃 度 音 圧 レ ベ ル 振 動 加 速 度 レ ベ ル
18	(株)環境地盤センター	上野 英明	〒321-4216 芳賀郡益子町大字塙1124-1 TEL 0285-81-6418	濃 度 (水又は土壌中の物質の 濃度にかかる事業)
19	(株)環境分析ソリューションズ	伊津井健翔	〒329-1102 宇都宮市白沢町1825-27 TEL 028-612-7671	濃 度 (水又は土壌中の物質の 濃度にかかる事業)

濃度：大気中の物質及び水又は土壌中の物質の濃度に係る事業

特定濃度：ダイオキシン類の濃度に係る事業

6 適正計量管理事業所一覧

○ 知事指定事業所

令和6（2024）年4月1日現在

番号	事業者の名称	事業所の所在地	事業所数	計量士
1	株東武宇都宮百貨店	宇都宮市宮園町5-4 Tel 028-651-5050	1	武田金次郎
2	日本通運(株)	宇都宮市平出工業団地7-8 Tel 028-660-4634	1	本間健一郎
3	パナソニックエンターテイメント&コミュニケーション(株)	宇都宮市平出工業団地2-2 Tel 028-661-1171	1	後藤 武
4	森永製菓(株)	小山市出井1523-1 Tel 0285-22-1475	1	岡 幸平
5	住友電工電子ワイヤー(株)	鹿沼市さつき町3-3 Tel 0289-76-0307	1	椎名 隆弘
6	藤永製菓(株)	日光市猪倉沢田865-6 Tel 0288-26-9911	1	亀山 崇 赤羽 重人
7	大日本塗料(株)	大田原市下石上1382-12 Tel 0287-29-2195	1	西垣 太朗 松岡 弘記
8	パナソニック住宅設備(株)	真岡市松山町23 Tel 0285-82-4141	1	海老沼 豊
9	コニシ(株)	下野市柴丸野262-6 Tel 0285-44-5222	1	阿久津 忍
10	全国農業協同組合連合会栃木県本部	宇都宮市平出工業団地9-25 Tel 028-616-8800	1	亀山 崇 赤羽 重人
11	宇都宮農業協同組合	(宇都宮市戸祭元町3-10) Tel 028-663-2651	※8	亀山 崇 赤羽 重人
12	下野農業協同組合	(栃木市片柳町2-1-44) Tel 0282-28-0371	※7	亀山 崇 赤羽 重人
13	上都賀農業協同組合	(鹿沼市鳥居跡町983-1) Tel 0289-65-1000	※3	亀山 崇 赤羽 重人
14	小山農業協同組合	(小山市神鳥谷1-11-32) Tel 0285-25-3155	※7	亀山 崇 赤羽 重人
15	那須野農業協同組合	(那須塩原市黒磯6-1) Tel 0287-62-5555	※12	亀山 崇 赤羽 重人
16	塩野谷農業協同組合	(さくら市桜野1670-2) Tel 028-682-3221	※6	亀山 崇 赤羽 重人
17	はが野農業協同組合	(真岡市八条95) Tel 0285-83-7623	※12	亀山 崇 赤羽 重人
18	那須南農業協同組合	(那珂川町白久10) Tel 0287-88-7733	※ 5	亀山 崇 赤羽 重人
19	とちぎコープ生活協同組合	(宇都宮市川田町858) Tel 028-634-5290	※ 3	武田金次郎
20	日本郵便(株)	(東京都千代田区大手町2-3-1)	355	伊藤 信二 他 7名

※ 印の各事業所は別表のとおり。

別表

事業者の名称	番号	事業所の名称	事業所の所在地
宇都宮農業協同組合	1	北部営農経済センター	宇都宮市新里町丙286-1
	2	南部営農経済センター	宇都宮市砂田町526
	3	上河内営農経済センター	宇都宮市下小倉町1218
	4	J A グリーンかみかわち	宇都宮市下小倉町1218
	5	営農部園芸課	宇都宮市上籠谷町3196
	6	南河内グリーンセンター	下野市緑1-4-1
	7	上三川営農経済センター	上三川町大字上三川3237
	8	上三川野菜集荷所	上三川町大字上蒲生378
下野農業協同組合	1	北部アグリサポートセンター	栃木市大宮町1404-1
	2	南部アグリサポートセンター	栃木市大平町上高島 752-1
	3	北部アグリサポートセンター 都賀ライスセンター	栃木市大橋68
	4	北部アグリサポートセンター 栃木農産加工所	栃木市大森町267-1
	5	南部アグリサポートセンター 藤岡ライスセンター	栃木市藤岡町蛭沼2-1
	6	南部アグリサポートセンター 岩舟ライスセンター	栃木市岩舟町和泉906-3
	7	南部アグリサポートセンター 岩舟地区一元集出荷所	栃木市岩舟町下津原1588-2
上都賀農業協同組合	1	南部営農経済センター西方支店	栃木市西方町金崎276-4
	2	南部営農経済センター南部中央支店	鹿沼市佐原町584-1
	3	日光営農経済センター日光中央支店	日光市森友923-3
小山農業協同組合	1	東部営農支援センター 大谷支店	小山市横倉新田 7-33
	2	東部営農支援センター 間々田支店	小山市乙女 3-7-36
	3	西部営農支援センター 美田支店	小山市小袋202-1
	4	北部営農支援センター 桑絹支店	小山市出井1083-3
	5	北部営農支援センター 下野支店	下野市笹原135-1
	6	北部営農支援センター 青果物集出荷所	下野市下古山1291
	7	東部営農支援センター ライスセンター	野木町若林41-12
那須野農業協同組合	1	アグリセンター大田原	大田原市親園807
	2	大田原カントリーエレベーター	大田原市浅香 4-3578
	3	金丸カントリーエレベーター	大田原市北金丸1571
	4	アグリセンター湯津上	大田原市湯津上3724-3
	5	アグリセンター黒羽	大田原市黒羽向町1368-2
	6	鉢木種子センター	大田原市前田454-1
	7	川西ライスセンター	大田原市蜂巢1557
	8	アグリセンター黒磯	那須塩原市下厚崎200-4
	9	アグリセンター塩那	那須塩原市太夫塚 3-221-11
	10	塩那カントリーエレベーター	那須塩原市四区町681-84
	11	アグリセンター那須	那須町大字寺子丙 4-20
	12	さわやかライスセンター	那須町富岡741-1

事業者の名称	番号	事業所の名称	事業所の所在地
塩野谷農業協同組合	1	矢板地区営農経済センター	矢板市本町126
	2	氏家地区営農経済センター	さくら市桜野1670-2
	3	喜連川地区営農経済センター	さくら市喜連川1696
	4	農産物直売所さくら	さくら市桜野1581
	5	塩谷地区営農経済センター	塩谷町大字原萩野目148
	6	高根沢地区営農経済センター	高根沢町大字太田746-3
はが野農業協同組合	1	真岡支店	真岡市中郷219-1
	2	真岡フレッシュ直売所	真岡市田町1390-2
	3	二宮支店	真岡市久下田1710-1
	4	高機能物流センター	真岡市田町1386
	5	二宮パッケージセンター	真岡市長沼1063-3
	6	益子支店	益子町大字益子1994-5
	7	益子フレッシュ直売所	益子町大字塙527-6
	8	茂木支店	茂木町増井33-2
	9	乾燥椎茸共選所	茂木町河井1122
	10	市貝支店	市貝町大字市塙1226
	11	市貝パッケージセンター	市貝町大字市塙1137-1
	12	芳賀支店	芳賀町大字祖母井南1-2-1
那須南農業協同組合	1	烏山青果物集荷所	那須烏山市初音7-5
	2	種子センター	那須烏山市中山549-1
	3	南部経済店舗	那須烏山市熊田269
	4	都青果物集荷所	那珂川町馬頭2311
	5	北部経済店舗	那珂川町馬頭2308
とちぎコープ生活協同組合	1	コープ越戸	宇都宮市越戸3-12-9
	2	コープ栃木	栃木市今泉町1-5-11
	3	コープおもちゃのまち	壬生町至宝3-12-31

【交通案内】

- J R 宇都宮駅東口から約 8 k m、刈沼町交差点左折後約 700m
- L R T J R 宇都宮駅東口の L R T (次世代型路面電車システム)
「宇都宮駅東口」から約 32 分「ゆいの杜西」停留場下車、
北に徒歩約 12 分
- 北関東自動車道 宇都宮上三川 I C から約 14 k m
- 東北自動車道 宇都宮 I C から約 20 k m



〒321-3226
宇都宮市ゆいの杜 1-5-6 4
TEL: 028-667-9425
FAX: 028-667-9426
ホームページ: [栃木県計量検定所](#) [検索](#)

栃木県計量年報

令和 6 (2024) 年度版

令和 6 (2024) 年 6 月発行

編集 栃木県計量検定所

11月1日は計量記念日

