

次は私たちの番だ—— 10/29(土)~31(月)

いちご一會とちぎ大会

第22回 全国障害者スポーツ大会 夢を感動へ。感動を未来へ。

いちご一會とちぎ国体(第77回国民体育大会)に続き、いちご一會とちぎ大会(第22回全国障害者スポーツ大会)が本県で初めて開催されます。4年ぶりに開かれる大会に向けて、日々練習に励んできた選手たち。全国から集う選手の皆さんに熱いエールを送るとともに、温かいおもてなしで迎えましょう!

公式ホームページ

全国障害者スポーツ大会とは?

国内最大の障害者スポーツの祭典。日本中の人々に障害者スポーツの楽しさを知ってもらい、障害に対する理解を深めるきっかけとなることを目的としています。

みんなに優しいとちぎ

障スポに参加する選手だけでなく、誰もが安全で快適に過ごせるよう、競技会場や宿泊施設等のバリアフリーに取り組んでいます。

段差がないと通行しやすいね!

会場地市別 競技・日程

競技の内容など詳しくはこちら

- 正式競技(14競技)
- オープン競技(3競技)
- 身 身体障害者が出場する競技
- 知 知的障害者が出場する競技
- 精 精神障害者が出場する競技

見どころは?

公平に順位を決めるため、障害や年齢による区分を設け、同じ区分の選手同士で競技を行います。中でも、団体競技の車いすバスケットボールでは、選手一人ひとりの障害の程度に応じて、持ち点をつけ、メンバーの合計点が同等になるようチーム編成しています。

補助具などを使いこなし、自身の能力を最大限に活かして臨む競技風景には障害者スポーツならではの魅力があります。

さまざまなボランティアが活躍

聴覚障害者に手話などで情報を伝える「情報支援スタッフ」や選手団の案内・介助などを行う「選手団サポーター」等が大会運営を支えます。

鹿沼市 卓球 (身知精) 10/29~31 サウンド テーブルテニス (身) 10/29~31	宇都宮市 陸上競技 (身知) 10/29~31 水泳 (身知) 10/29~31	那須塩原市 ボッチャ (身) 10/29、30	大田原市 ソフトボール (知) 10/29、30
栃木市 フライング ディスク (身知) 10/29~31 車椅子ダンス (身) 10/30	佐野市 バレーボール (精) 10/29、30	小山市 車いす バスケットボール (身) 10/29、30	宇都宮市 バスケットボール (知) 10/29、30 グラウンド ソフトボール (身) 10/29、30
足利市 ボウリング (知) 10/29、30 フットソフトボール (知) 10/29、30	さくら市 スポーツ ウェルネス吹矢 (身) 10/29	那須烏山市 アーチェリー (身) 10/30	真岡市 サッカー (知) 10/29~31

観戦ガイドブック「電子版」をチェック

競技紹介(日程、会場等)のほか、会場近くのお薦めスポットなどをご紹介します。ぜひご覧ください。

閲覧はこちら

開・閉会式、イベントの実施

開会式 10/29(土) 閉会式 10/31(月)

会場 カンセキスタジアムとちぎ(宇都宮市)

国体と異なり、閉会式には全選手が参加。熱戦の余韻を胸に、互いの健闘をたたえ合います。

閉会式を盛り上げる 本県出身シンガーソングライター!

河村 恭吾さん 川崎 鷹也さん

交通規制にご注意

開・閉会式当日は、会場周辺で交通規制を実施します。詳細はホームページでご確認ください

いちご一會広場 誰でも入場できる!

会場 各競技会場 開設日 各競技実施日

※10/29(土)県総合運動公園会場の入場は開会式の入場券をお持ちの方のみ

障害のある方が真心こめて作ったセルフ商品やとちぎならではの特産品・障スポグッズの販売などを行います。

各会場の詳細などは10月中旬ごろにこちらでご案内

ATHLETE INTERVIEW

本県選手団のお三人から大会への思いを聞きました

東京2020パラリンピック競技大会 **銀**

車いすバスケットボール たかまつ よしのぶ 高松 義伸 選手

栃木県でしかも地元・小山市で車いすバスケットボールができて、とても嬉しく思います。この競技は、激しくぶつかり合ったり、車いすが転倒したりと障害者スポーツとは思えないほど迫力があるのでぜひ応援してください!

2019年スペシャルオリンピックス 夏季世界大会・アブダビ **金**

卓球 薄井 えりか 選手

栃木県で全国障害者スポーツ大会が開催され、選手として参加できることはとても嬉しいです。試合前はとても緊張しますが、皆さんの前でスマッシュを決め、金メダル獲得を目指して頑張ります。応援よろしくお願いします。

限定! 県総合運動公園会場

サトウ ヒロコさん(シンガーソングライター)やキティちゃんによるステージイベントを実施

式典や競技結果など大会情報は、公式Twitter・ホームページでお知らせ予定!

【問合せ】県全国障害者スポーツ大会課 ☎028・623・3844

安全に安心して薬を使うために



毎年10月17日～23日は薬と健康の週間です。薬は病気やけがを治すのに役立ちますが、正しく使わなければ思わぬ副作用を引き起こすこともあります。今回は安全・安心な薬の服用につながる知識をご紹介します。ご自身の体と生活を良好に保つため、薬を使う際は上手な選択をしましょう。

かかりつけ薬剤師・薬局が安全・安心をサポート

動画でも分かりやすくご紹介しています



薬剤師は薬の専門家です。処方箋による調剤や市販薬の販売をしてくれますが、利用する薬局を1か所にし、かかりつけの薬剤師・薬局を持つことにより、その人が使用しているすべての薬の情報が集約され、適切な服薬管理や相談対応をしてもらえます。まだかかりつけ薬剤師・薬局を決めていない方は、頼れるかかりつけを持ちましょう。

かかりつけ薬剤師・薬局を持つメリット

かかりつけ薬剤師・薬局がない場合・・・

複数の薬局から薬をもらっているため、管理しにくい

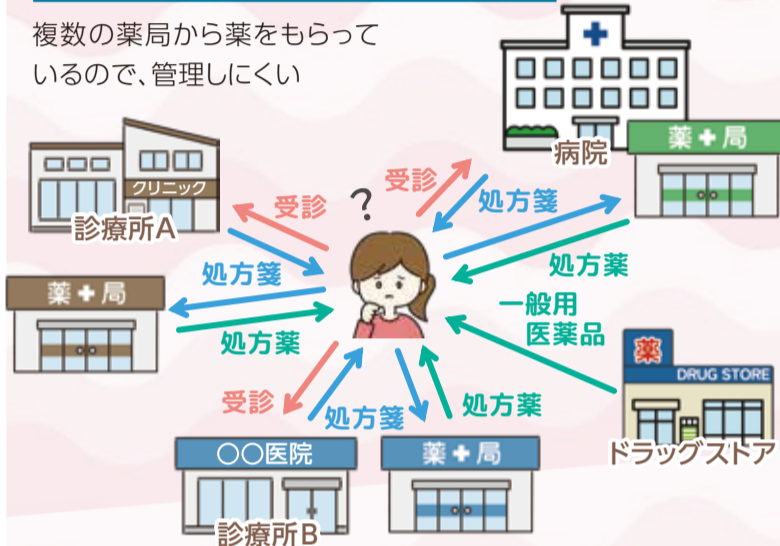

かかりつけ薬剤師・薬局がある場合・・・

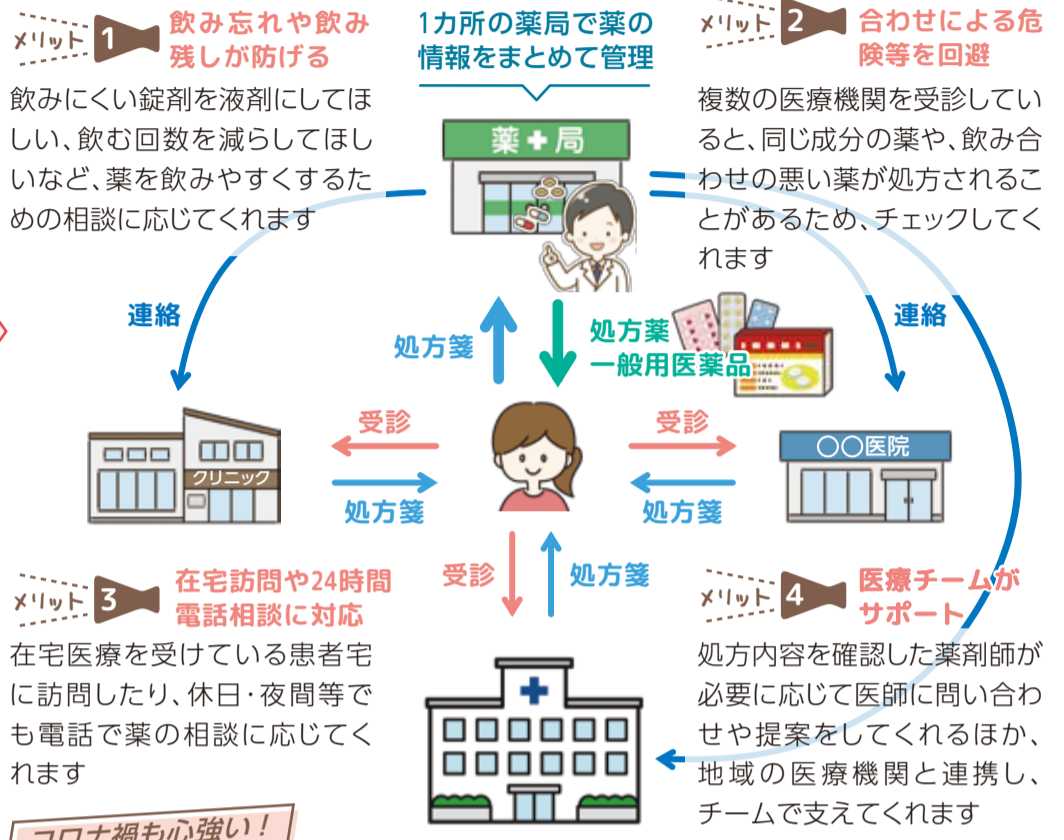

コロナ禍も心強い!

- 薬局等で行っている新型コロナの無料検査。
- 万が一感染した場合、日ごろから身近なかかりつけ薬剤師がいると相談しやすい
- かかりつけ薬局が薬を届けてくれる

さらなる機能を持った薬局

薬局の中にはかかりつけとしての基本的な機能に加え、専門的な機能を有するものがあります。かかりつけの薬剤師・薬局を選択する際の参考にしてください。

【1】健康サポート薬局

薬に関することに加えて、健康に関わるさまざまな相談に応じます



【2】地域連携薬局

入退院時の医療機関等との情報連携や、在宅医療等に地域の薬局と連携しながら一元的・継続的に対応します

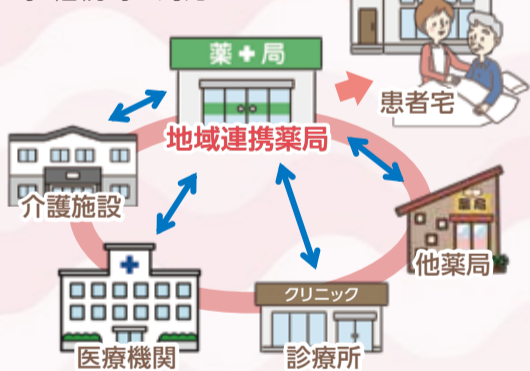

【3】専門医療機関連携薬局

がん治療を行う専門医療機関と連携し、抗がん剤などの薬を使用している患者を支えます

県内の薬局情報は「とちぎ医療情報ネット」



私たちがサポートします

地域住民の健康に尽力する薬剤師の方にメッセージをいただきました



アップル薬局
はこのもり店
【健康サポート薬局】
あすま 飛鳥馬 宏 薬剤師

かかりつけ薬剤師を選ぶと薬剤師と顔見知りになるため、患者さんも気軽に相談ができるようになります。また、患者さんのライフスタイルも把握させてもらうことで、一人ひとりに合った薬の管理や飲み方が提案できます。

私の薬局は健康サポート薬局でもあり、健康に関するイベントなども実施しているので、処方箋がなくても気軽にお越しいただけます。イベントにかかわらず、普段の食事や健康食品のお悩みなど、健康に関する疑問があればいつでもお立ち寄りください。実際、日頃から物忘れを心配していた患者さんから相談を受け、物忘れ相談のイベントの際に簡単なテストをした結果、認知症の疑いがあったため、専門医を紹介し受診・治療につなげることができました。

ぜひかかりつけ薬剤師や健康サポート薬局を積極的に利用していただき、一緒に健康寿命を延ばしましょう!

正しく知って、自分に合った薬選びを

ジェネリック医薬品のホント

ジェネリック医薬品(後発医薬品)は、「新薬(先発医薬品)に比べて有効性や安全性の面で劣るのではないかと勘違いされることがあります。

1 効果は？安全なの？

ジェネリック医薬品は、新薬の特許が切れた後に製造販売される、「新薬と同じ有効成分を同量含み、同等の効き目と安全性がある」と厳しい品質基準で認められた医薬品です。

- 大きな味・香りなどを改良し、服用しやすしたのものもあります

ジェネリック医薬品と新薬の違い

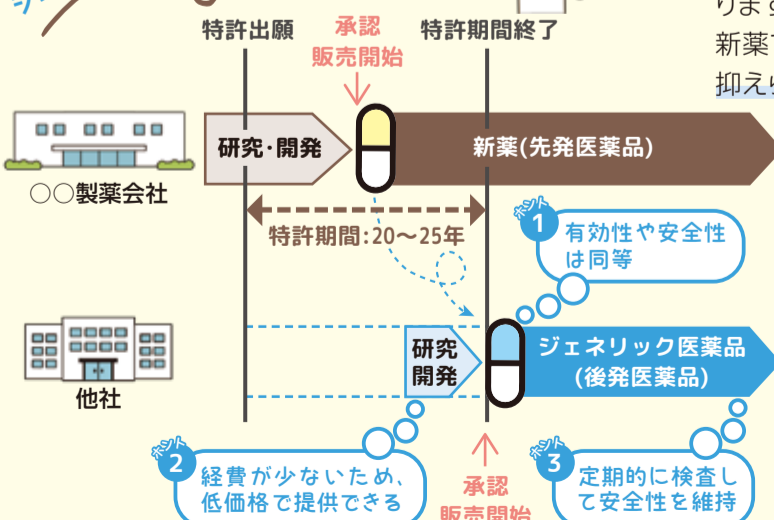

2 なんで安い？

新薬の研究開発には長い年月と膨大な費用が掛かりますが、ジェネリック医薬品は既に有効性・安全性が新薬で確認されているため、開発期間や費用が大幅に抑えられることにより、薬価が安くなります。

3 承認後もずっと安全？

県では、皆さんが安全・安心してジェネリック医薬品を選択できるよう、定期的に医薬品製造業者への監視・指導などを実施しています。



ジェネリック医薬品の使用をお考えの方は、医師や薬剤師にご相談ください

オミクロン株に対応した 2価ワクチン

新型コロナ

オミクロン株対応2価ワクチンは、「ファイザー社」のものと、「モデルナ社」のものが薬事承認されています

対象者

以下のすべてを満たす方

- 12歳以上※1
 - 1・2回目接種が完了している※2
 - 前回の接種から5カ月以上経過している※3
- ※1 ファイザー社は12歳以上、モデルナ社は18歳以上が接種できます
- ※2 1・2回目接種は、従来型ワクチン(従来株に対応した1価ワクチン)での接種となります
- ※3 現在、国において接種間隔の短縮を検討中

このワクチンは
1人1回に限り
接種できます

効果

●オミクロン株に対して、従来型ワクチンを上回る重症化予防効果とともに、持続期間が短い可能性があるものの、感染予防効果や発症予防効果も期待されています

●2価(異なる2種類の抗原)のワクチンであることにより、多様な新型コロナウイルスに反応すると考えられており、今後の変異株に対して有効である可能性がより高いことが期待されています



新型コロナの従来株とオミクロン株に対応したワクチン(「オミクロン株対応2価ワクチン」)の接種を開始しました。年末年始に予想される感染拡大を防止するため、接種時期を迎えた方は年末前の早い段階での接種をご検討ください。

※新型コロナワクチンは、インフルエンザワクチンとの同時接種も可能となりました

1・2回目接種が完了している方の オミクロン株対応2価ワクチン 接種開始時期 (イメージ)

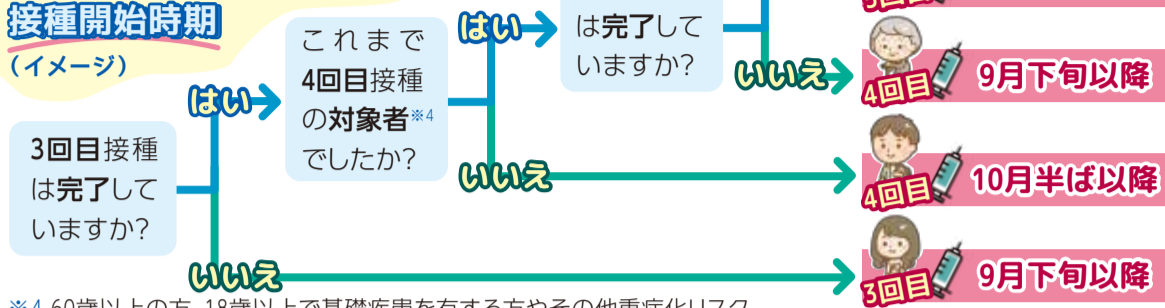

※4 60歳以上の方、18歳以上で基礎疾患を有する方やその他重症化リスクが高いと医師が認める方、医療従事者等および高齢者施設等従事者

接種開始時期は市町によって異なります。詳しくはお住まいの市町にご確認ください

安全性

従来型ワクチンとおおむね同様の症状が見られました

接種後7日間に現れた症状(副反応)	発現割合	ファイザー社	モデルナ社
.....	50%以上	注射部位疼痛	注射部位疼痛、疲労
.....	10~50%	疲労、筋肉痛、頭痛、悪寒、関節痛	頭痛、筋肉痛、関節痛、リンパ節症、悪寒、悪心・嘔吐
.....	1~10%	下痢、発赤、腫脹、発熱、嘔吐	紅斑・発赤、腫脹・硬結、発熱

● 接種の予約は、住民票所在地市町または県営接種会場で受け付けています ●

県政 Information

インフォメーション

試験・募集 イベント 詳しくは >> 県のSNSはこちら >>
講座・催し お知らせ 県HPで!

各種試験のお知らせ

◎**県央産業技術専門学校一般入校試験**
●試験日:11/9(水)~R5/3/16(木)期間に4回、このほか木造建築科のみR5/2/17(金)、3/17(金) ●申込期間:10/17(月)~R5/3/15(水)
問 同校 ☎028-689-6374



◎**砂利採取業務主任者試験**
●試験日:11/11(金) 料8,100円 10/19(水)
問 県工業振興課 ☎028-623-3197

◎**栃木県農業振興公社職員採用試験**
●試験日:11/13(日) 10/31(月)
問 同公社 ☎028-648-9511

◎**県職員(就職氷河期世代対象)採用試験**
●第1次試験日:12/4(日) ●職種:行政、警察行政 10/20(木)
※受験資格等は県ホームページで確認を
問 県人事委員会事務局 ☎028-623-3313

知事と語ろう!とちぎ元気フォーラム
in佐野参加者募集
●11/19(土)午後1時30分~ ●佐野市役所 ●対象:県内に在住、通勤・通学している方定50名(抽選) 11/2(水)
問 県広報課 ☎028-623-2158

月額・入学一時金奨学生募集
●対象:令和5年度に高校・専修学校・大学等に進学希望の方 11/15(火)
問 栃木県育英会 ☎028-623-3459

栃木県東京学生寮入寮者募集
●対象:令和5年度に大学等に進学希望の方 11/15(火)
問 栃木県育英会 ☎028-623-3459

再犯防止のつどい
●10/21(金)午前11時~午後3時30分 ●県庁 ●基調講演やパネル展示、刑務所作業製品の展示販売 ※講演会は定60名(先着) 料無料 10/20(木)
問 県くらし安全安心課 ☎028-623-2154

福祉のお仕事就職フェア
●求人事業所との個別相談会等 ●①10/22(土)午後1時~3時30分:大田原地域職業訓練センター(大田原市) ②11/12(土)午前9時30分~午後0時30分:上三川いきいきプラザ(上三川町) ●対象:福祉・介護職を希望する方(高校生を除く) 料無料
問 福祉人材・研修センター ☎028-643-5622

女性への暴力を考える講演会[オンライン]
●10/29(土)午後1時30分~3時30分 ●ライブ配信 ●テーマ:親密な関係における暴力と男性問題 定120名(先着) 料無料(通信費等は自己負担) 10/19(水)
問 とちぎ男女共同参画センター ☎028-665-8723

高次脳機能障害セミナー[オンライン]
●11/3(木・祝)午後1時30分~3時30分 ●ライブ配信 ●テーマ:高次脳機能障害のある方・支える方のこころとケア 定80名(先着) 料無料(通信費等は自己負担) 10/31(月) ●アーカイブ配信:11/14(月)~28(月)
問 障害者総合相談所 ☎028-623-6114

ヒューマンフェスタとちぎ2022
●11/5(土)午前9時30分~午後4時 ●とちぎ福祉プラザ(宇都宮市) ●「性的マイノリティの人権」をテーマにしたステージイベントでタレントのKABA.ちゃんによるトークショーなど 定150名(抽選) 料無料 10/19(水)
問 県人権・青少年男女参画課 ☎028-623-3027



看護職のための就職相談会
●11/5(土)午後1時~3時 ●とちぎ健康の森(宇都宮市) ●求人施設とのマッチング・個別相談、セミナー等 ●対象:看護職の資格をお持ちの方、看護学生 料無料
問 栃木県看護協会 ☎028-625-3831

ひとり親家庭サポーターのつどい
●11/13(日)午後1時~2時30分 ●パルティ(宇都宮市) ●テーマ:いざという時に役立つ救急講習会 定80名(先着) 料無料 10/20(木)
問 栃木県ひとり親家庭福祉連合会 ☎028-665-7806

とちぎ再就職フェア
●11/14(月)午後1時~5時 ●ホテル東日本(宇都宮市) ●コロナ禍で離職された方等と企業とのマッチング ●対象:県内で就職を希望する方 料無料 11/11(金)
問 とちぎ就活リスタート支援事業事務局 ☎050-2000-7276

同行援護従業者養成研修
【一般課程】●11/14(月)~16(水) 定28名(選考) 料31,500円
【応用課程】●11/28(月)~30(水) 定32名(選考) 料21,500円
※いずれも ●とちぎ福祉プラザ、県庁ほか(いずれも宇都宮市) ●対象:同行援護従業者として従事を希望する70歳未満の方(応用課程は一般課程修了者のみ受講可能) 10/15(土)
問 栃木県視覚障害者福祉協会 ☎028-625-4990

県庁見学「県庁walk」
●11/4(金)午後1時30分~4時 ●対象:県内に在住の方 定20名(抽選) 料無料 10/14(金)
問 県県民プラザ室 ☎028-623-3757

想像を形にしてみよう!
~親子でチャレンジ2022~
●11/12(土)~13(日)1泊2日 ●県立博物館の見学ツアーや芳賀青年の家でのピザ作り、光る泥団子作り等 ●対象:県内在住の小学生と保護者 定10家族(抽選) 料大人4,500円、小学生3,900円 10/22(土)
問 芳賀青年の家(益子町) ☎0285-72-2273

ファミリーデー
●12/10(土)、R5/1/28(土)いずれも午後1時30分~8時 ●火おこし体験や創作活動、天体観望 ●対象:県内在住の小学生を含む家族 各回12組(抽選) 料1人1,200円 ●申込期間:10/17(月)~31(月)
問 太平少年自然の家(栃木市) ☎0282-24-8551

栃木県版図柄入りナンバープレート
県民アンケート
●導入へのご意見やとちぎの魅力発信にふさわしい「いちご」のデザインを、県ホームページまたは専用はがき(県民プラザや県合同庁舎等に配布)でご回答ください 10/31(月)
問 県地域振興課 ☎028-623-2257

労働相談会
●「パワハラ」「解雇」「雇止め」等の労使関係のトラブルに関する相談会 ●①10/15(土)午前11時~午後5時:イトーヨーカドー宇都宮店(宇都宮市) ②10/20(木)午後1時~7時:イオンモール佐野新都市(佐野市) 料無料
問 県労働委員会事務局 ☎028-623-3337

日光市で開催決定!
G7男女共同参画・女性活躍担当大臣会合

令和5(2023)年のG7広島サミットにおける同会合が、日光市で開催されます。本県で政府等主催の国際会議が開かれるのは初めてのことで、県と日光市等が協力し、オール栃木体制で、同会合の成功に向けて取り組むとともに、本県のさまざまな魅力を国内外に発信していきます。

G7サミットとは?
主要7カ国および欧州連合の首脳が参加して開催される会議。これに併せて外務や財務等の関係閣僚会合が開催されます。

問 県総合政策課 ☎028-623-2209

第166回 知事コラム

吹き竹 ～元気の秘訣～



「くよくよせずに、何でも食べること。」
 「みんなにありがとうと感謝すること。」
 そう話す新百歳到達女性に、人生で記憶に残る最も大きな出来事を探ねたところ、「東京の病院で看護師として勤務していた時に受けた空襲等の戦争。」と。
 そこで、最も楽しかったことを尋ねると、「県のシルバー大学校(昭和54年開校)に通い学んだ2年間(平成2年秋～4年秋)。往きは息子の車、帰りは電車で。」と、にこやかに話された。シルバー大学校では、レザークラフトや書道を学び卒業後は、その時の仲間とサークルを創り、旅行したり食事に行ったりして、楽しく過ごされたとのこと。
 今年度100歳を迎える県内の方は、男性84人、女性579人の合計663人(100歳以上の県民は、男性130人、女性1,114人の合計1,244人)。また、県内最高齢者は、男性(宇都宮市)106歳、女性(佐野市)109歳である。
 長寿へのあなたの元気の秘訣は何ですか?

栃木県知事 福田 富一

おかげさまで **今年で開場 30周年**

とちまるゴルフクラブ

易しそうに見えて意外と難しい?
 初心者からベテランまで楽しみ、日光連山や高原山を遠望できる鬼怒川沿いのコースが自慢のとちまるゴルフクラブは今年で開場30周年!今年度だけのイベントも実施中!ぜひお越しください。

大ロングランコンペ開催!
 お得な金額でプレーして、豪華賞品をゲットしよう!
 ●開催期間:10/15(土)～12/30(金)
 ●参加費:300円(プレー代別途)

他施設とコラボ! 県立美術館や県立博物館、とちぎ花センターの入館半券(令和4年度発行)持参でプレーの方にドリンクバーをサービス!

クラブホームページ → www.tochimaru-golf.com
 問 県経営企画課 ☎028-623-3824

抽選で **5名様** にご意見募集! //

プレゼントコーナー

障害のある方が真心こめて作ったセルフ商品「国体・障スポとちまるくんプリントクッキー(10枚入り)」をプレゼント!

郵便番号、住所、氏名、年齢、意見・感想を記入の上、はがきまたは栃木県電子申請システムでご応募ください。

宛先 〒320-8501 栃木県広報課「とちぎ県民だより」係

締切 10/28(金) ※11月中旬発送予定
 ※個人情報情報はプレゼント発送以外には使用しません

TOCHIGI 文化ガイド

今年、栃木県立美術館は**50周年**、栃木県立博物館は**40周年**を迎えます



栃木県立美術館

昭和47(1972)年11月3日、公立の美術館の先駆けとして開館。県ゆかりの作品を中心に、フランスやイギリス、ドイツなどの西欧の美術作品も収蔵し、版画、挿絵本、写真、工芸も含め、その数9,000点を超えます。

開館50周年記念企画展 会期:10/22(土)～12/25(日)

「印象派との出会い ～フランス絵画の100年ひろしま美術館コレクション～」

19世紀後半にフランスで誕生した印象派やポスト印象派の作品は、今日では、世界中で多くの人に親しまれるようになりました。その一方で当時画壇の中心であったアカデミーの伝統からは大きく逸脱するものであったため、印象派の登場は同時代人々に衝撃を与えます。



アンリ・マティス「赤い室内の緑衣の女」1947年(ひろしま美術館蔵)



ポール・セザンヌ「曲がった木」1888年-90年(ひろしま美術館蔵)

本展では、国内有数のフランス近代美術コレクションを誇るひろしま美術館の所蔵作品を紹介。モネやルノワールなどの印象派からポスト印象派、そしてフジタなどの近代美術の巨匠たちはもちろん、黒田清輝など、フランス絵画に影響を受けた日本の洋画家たちの作品が一堂に会します。作品との「本物の出会い」をお楽しみください。

講演会「これから美術館」 ●12/4(日)午後1時30分～3時 ●講師:五十嵐太郎氏(東北大学大学院工学研究科教授)定60名 ●要事前申し込み(オンライン) 申し込みやこのほかの講演会など詳しくは→

会期:10/22(土)～12/25(日) 月曜 同館(宇都宮市) ☎028-621-3566

栃木県立博物館

昭和57(1982)年10月23日に開館。「栃木県の自然と文化」をテーマに、資料の収集・保管・調査・研究・展示を行うとともに、さまざまな教育普及事業を実施し、本県の特徴ある文化を幅広く伝えていきます。

開館40周年記念特別企画展 会期:10/30(日)まで

「鑑真和上と下野薬師寺 ～天下三戒壇でつながる信仰の場～」

下野薬師寺は、創建は飛鳥時代にさかのぼる古代下野の仏教文化を象徴する名刹です。奈良時代には、日本屈指の大寺院との位置付けから、仏教伝来のために来日した唐僧鑑真による、僧侶としての資格を与える授戒作法を執り行う場所「戒壇」が東国で唯一設置されました。このほか、東大寺(奈良県)、観世音寺(福岡県)にも戒壇が設置されており、これらは総称して「天下三戒壇」と呼ばれていました。本展では、東大寺や唐招提寺(奈良県)などで所蔵される下野薬師寺に関する20点以上の国宝とともに、天下三戒壇の一翼を担った下野薬師寺の歴史的な功績に触れながら、「ふるさととちぎ」の歴史的な魅力を紹介します。



「薬師如来立像」(唐招提寺蔵)



「鑑真和上坐像(御身代わり)」(唐招提寺蔵)

担当学芸員による「とっておき見どころ解説」 ●10/15(土)、16(日) ●特別企画展の見どころと資料について学芸員が解説定150名 ●要事前申し込み(電話) 申し込み方法やこのほかの講演会など詳しくは→

会期:10/30(日)まで 月曜(10/10を除く)、10/11(火) 同館(宇都宮市) ☎028-634-1311

広告

住まいのしあわせを、ともにつくる。住宅金融支援機構

60歳からのリフォーム、建替え、住替えに。



住宅金融支援機構と提携している金融機関が提供する住宅ローン

毎月のお支払は利息のみ

借入申込日現在で満60歳以上のお客さまにご利用いただけます。元金は、お客さまが亡くなったときに、相続人の方から一括してご返済いただくか、担保物件の売却によりご返済いただきます。

相続人のことを考えた返済方法

お客さまが亡くなったときに、担保物件の売却代金による返済後、債務が残った場合であっても、相続人の方が残った債務を返済する必要がない「ノンリコース型」があります。

住まいの幅広いニーズに対応

住宅の建設、購入、リフォームなどに加え、住宅ローンの借換えにもご利用いただけます。融資限度額は、担保評価額の50%または60%です。ただし、8,000万円以下で、所要資金以内とします。

ご利用増えています! 全国でのご利用実績 対前年度比125% (2021年度実績戸数比)

こちらのご利用事例もご確認ください。

【リ・バース60】のお申込み事例

60歳からの住宅ローン

【リ・バース60】

お申込先 【リ・バース60】取扱金融機関となります。 **ご注意** 生活資金および投資用物件の取得資金にはご利用いただけません。お借入れの内容により、自己資金が必要になる場合があります。 **【リ・バース60】ダイヤル(通話無料) 0120-9572-60** 営業時間 9:00～17:00 (土日、祝日および年末年始を除きます) **リ・バース60** 検索

広告主|住宅金融支援機構 TEL:048-658-5677 さいたま市大宮区桜木町1-11-20 大宮JPビルディング11階