



令和 3（2021）年

栃木県鉱工業指数年報

平成 27（2015）年基準

栃 木 県

目 次

I	利用上の注意	1
II	業種別及び品目別ウェイト	4
III	令和3（2021）年鉍工業生産・出荷・在庫指数の動向	
1	概況	11
2	業種別動向（製造工業）	17
3	業種別動向（鉍業）	33
IV	統計表	
	業種分類別	
1	生産指数（季節調整済指数）	35
2	出荷指数（季節調整済指数）	37
3	在庫指数（季節調整済指数）	39
4	在庫率指数（季節調整済指数）	41
5	生産指数（原指数）	43
6	出荷指数（原指数）	45
7	在庫指数（原指数）	47
8	在庫率指数（原指数）	49
	特殊分類別	
9	生産指数（季節調整済指数）	51
10	出荷指数（季節調整済指数）	52
11	在庫指数（季節調整済指数）	53
12	在庫率指数（季節調整済指数）	54
13	生産指数（原指数）	55
14	出荷指数（原指数）	56
15	在庫指数（原指数）	57
16	在庫率指数（原指数）	58

I 利用上の注意

令和3（2021）年栃木県鉱工業指数年報は、令和3（2021）年1月から12月までの栃木県鉱工業指数の動向をまとめ、図表を加えて作成したものである。

1 基準年次

令和3（2021）年栃木県鉱工業指数年報は、指数、ウェイトとも平成27（2015）年を基準として作成した。また、過去数値についても平成27（2015）年基準で表章している。

2 対象範囲

日本標準産業分類（第13回改定）による「C 鉱業、採石業、砂利採取業」及び「E 製造業」である。

3 分類

日本標準産業分類に準拠した「業種分類」と品目の経済的用途に着目した「特殊分類」の2つの分類を設けている。（数字は産業分類番号）

(1) 業種分類

日本標準産業分類（第13回改定）の中分類に準拠しているが、利用上の便宜を図り若干の組み替えを行っている。組み替えを行った主な点は次のとおりである。

ア 「09 食料品製造業」「10 飲料・たばこ・飼料製造業」を総合して「食料品・たばこ工業」とする。

イ 「11 繊維工業」「12 木材・木製品製造業(家具を除く)」「13 家具・装備品製造業」「15 印刷・同関連業」「17 石油製品・石炭製品製造業」「19 ゴム製品製造業」「20 なめし革・同製品・毛皮製造業」「32 その他の製造業」を総合して「その他工業」とする。

なお、「13 家具・装備品製造業」の中の「131 家具製造業」以外については、製造工業全体で代表させている。

(2) 特殊分類

特殊分類は次のとおりである。

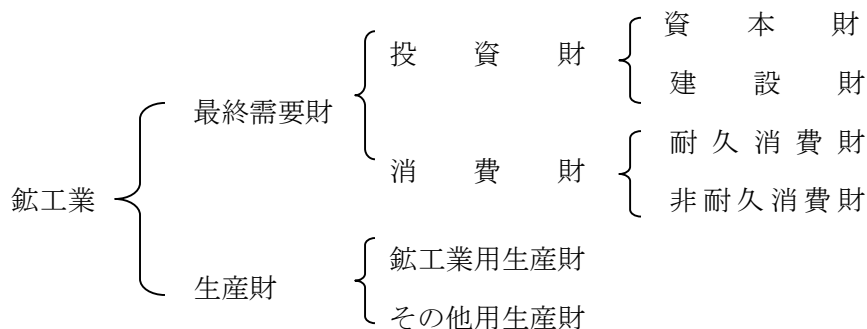

財別格付けの定義

分類	定義
最終需要財	鉱工業又は他の産業に原材料として投入されない最終製品。ただし、建設財を含み、企業消費財を除く。
投資財	資本財と建設財の合計。
資本財	主として家計以外で購入される財で耐用年数1年以上の財。
建設財	住宅・建築用と土木・建設用の合計。
消費財	主として家計で購入される財。(耐久消費財と非耐久消費財の合計)
耐久消費財	耐用年数1年以上で比較的購入単価が高い製品
非耐久消費財	耐用年数1年未満、又は比較的購入単価が安い製品
生産財	鉱工業及び他の産業に原材料として投入される製品。ただし、輸出用の中間生産物、企業消費財を含み、建設財を除く。
鉱工業生産財	鉱工業の生産工程に再投入される製品。
その他の生産財	非鉱工業用の原材料、燃料、容器等及び企業消費財。

4 資料出所

(1) ウェイトに関するもの

「平成28年経済センサス-活動調査」(総務省・経済産業省)、「経済産業省生産動態統計調査」(経済産業省)及び「栃木県生産動態統計調査」(県統計課)

(2) 数量に関するもの

「経済産業省生産動態統計調査」及び「栃木県生産動態統計調査」

5 採用品目

生産指数 171品目

出荷指数 170品目

在庫指数 89品目

6 算式及びウェイト

基準年次の固定ウェイトで加重平均するラスパイレス算式である。

(1) 算式

$$\text{総合指数} = \frac{\left(\frac{\text{比較時数量}}{\text{基準時数量}} \times \text{基準時ウェイト} \right) \text{の総和}}{\text{基準時ウェイトの総和}} \times 100$$

(2) ウェイト

ウェイトの表示は、業種別、品目別の合計が総合において「10,000.0」になる単式形式である。

ウェイトの算出は、「平成28年経済センサス-活動調査」、「経済産業省生産動態統計調査」等から、生産指数は付加価値額、出荷指数は出荷額、在庫指数は在庫額を算出し、非採用分を採用分に按分加算した「膨らましウェイト」による。

7 季節調整

原指数には、通常1か年を周期とする季節変動が含まれているので、この変動を原指数から取り除くため、季節調整を行っている。

季節調整法はX-12-ARIMAを採用し、X-12-ARIMAでは、季節要因に加え、曜日・祝祭日要因についても調整を行っている。

季節調整済指数は以下のように算出される。

$$\text{季節調整済指数} = \text{原指数} \div (\text{季節指数} \times \text{曜日・祝祭日指数})$$

8 年間補正

年間補正とは、年1回前年数値の見直しと季節調整済指数の季節調整替えを行い、再計算することをいう。栃木県の指数について、令和3（2021）年年間補正を行い、指数値を補正した。

9 その他

(1) 指数値は、年別、四半期別及び月別に計算している。生産・出荷の年別指数は12か月分の指数値を単純平均したもので、四半期別指数は3か月分（1～3月期=Ⅰ期, 4～6月期=Ⅱ期, 7～9月期=Ⅲ期, 10～12月期=Ⅳ期としている。）の指数値を単純平均したものである。在庫の年別指数及び四半期別指数は、期末値を掲載している。

また、各比率は伸び率(%)である。

(2) 「鉱工業生産指数」「鉱工業生産者出荷指数」「鉱工業生産者製品在庫指数」を、それぞれ本文上は「生産指数」「出荷指数」「在庫指数」、図表上は「生産」「出荷」「在庫」と略記してある。

(3) 本年報で使用した統計表の符号は、以下のとおりである。

該当する数値のないもの、又は計算不能の場合……………「—」
単位に満たない場合……………「0.0」
数値がマイナスになる場合……………「▲」

<問い合わせ先>

栃木県県民生活部統計課産業統計担当
TEL 028-623-2250
FAX 028-623-2247
E-mail tokeika@pref.tochigi.lg.jp

Ⅱ 業種別及び品目別ウェイト

業種・品目	項目	単位	特殊 分類 格付	生産指数 付加価値額 ウェイト	出荷指数 出荷額 ウェイト	在庫指数 在庫額 ウェイト
鉄工業				10000.0	10000.0	10000.0
製造工業				9981.5	9988.2	9774.6
鉄鋼業				193.0	263.3	595.4
	鉄鋼粗製品			24.8	10.2	61.1
	粗鋼	t	生・鋳	11.7	-	-
	鋼半製品	t	生・鋳	13.1	10.2	61.1
	熱間圧延鋼材			20.4	128.7	435.4
	普通鋼熱間圧延鋼材	t	生・鋳	20.4	128.7	435.4
	鋼管			9.9	32.7	73.4
	普通鋼鋼管	t	建	9.9	32.7	73.4
	冷間仕上鋼材			4.8	22.1	25.5
	冷間ロール成型形鋼	t	建	4.8	22.1	25.5
	鋳鍛造品			133.1	69.6	-
	鉄系鍛造品	t	生・鋳	38.8	14.7	-
	鋳鉄鋳物	t	生・鋳	70.8	35.1	-
	精密鋳造品	kg	生・鋳	23.5	19.8	-
非鉄金属工業				200.6	433.8	813.6
	非鉄金属精錬・精製品			16.4	69.5	352.3
	アルミニウム二次合金地金	t	生・鋳	8.0	15.8	14.5
	はんだ	t	生・鋳	8.4	53.7	337.8
	非鉄金属圧延製品			73.8	259.7	341.7
	伸銅製品	t	生・鋳	5.7	36.4	18.2
	アルミニウム圧延製品	t	生・鋳	66.1	216.6	316.7
	アルミニウムはく	t	生・鋳	2.0	6.7	6.8
	電線・ケーブル			32.3	36.0	119.6
	電線・ケーブル	導体t	生・鋳	32.3	36.0	119.6
	非鉄金属鋳物			78.1	68.6	-
	アルミニウム系鍛造品	kg	生・鋳	11.3	7.1	-
	アルミニウム鋳物	kg	生・鋳	35.9	29.9	-
	アルミニウムダイキャスト	kg	生・鋳	30.9	31.6	-
金属製品工業				600.0	513.0	479.7
	建設用金属製品			185.5	94.4	-
	鉄骨	t	建	139.1	65.1	-
	橋りょう	t	建	40.3	25.5	-
	鉄塔	t	建	6.1	3.8	-
	建築用金属製品			83.6	59.9	0.7
	スチール・ステンレスシャッター	t	建	63.6	49.8	0.7
	軽量鉄骨系パネル	m ²	建	20.0	10.1	-
	暖房・調理等装置			26.9	15.0	11.4
	石油温水給湯暖房機	台	建	26.9	15.0	11.4

業種・品目	項目	単位	特殊 分類 格付	生産指数 付加価値額 ウエイト	出荷指数 出荷額 ウエイト	在庫指数 在庫額 ウエイト
	缶類			197.5	235.4	424.4
	産業用アルミニウム製品	kg	生・鋳	43.2	54.8	18.9
	飲料用アルミニウム缶	kg	生・鋳	154.3	180.6	405.5
	その他の金属製品			106.5	108.3	43.2
	鋼索	t	生・鋳	32.5	45.2	33.2
	ばね	kg	生・鋳	62.4	52.1	10.0
	管継手	kg	生・鋳	11.6	11.0	-
	汎用機械工業			275.2	308.9	260.7
	ボイラ・原動機			89.7	76.6	86.1
	汎用内燃機関	PS	生・鋳	89.7	76.6	86.1
	ポンプ・圧縮機器			88.7	105.0	-
	うず巻ポンプ	台	資	8.2	6.4	-
	送風機	台	資	6.8	6.0	-
	油圧機器	千円	生・鋳	73.7	92.6	-
	運搬装置			9.2	5.9	-
	天井走行クレーン	台	資	9.2	5.9	-
	冷凍機・同応用製品			62.2	63.6	163.6
	冷凍機	台	生・鋳	24.2	28.9	133.9
	冷凍・冷蔵ユニット	台	資	14.2	13.0	-
	エアハンドリングユニット	台	資	23.8	21.7	29.7
	汎用機械器具部品			25.4	57.8	11.0
	軸受	千個	生・鋳	22.4	36.3	11.0
	自動調整弁	kg	生・鋳	3.0	21.5	-
	生産用機械工業			607.7	514.2	806.7
	建設・鉱山機械			112.0	109.8	-
	ショベル系掘削機械	台	資	112.0	109.8	-
	基礎素材産業用機械			8.0	5.8	-
	化学機械	台	資	8.0	5.8	-
	生活関連産業用機械			45.3	27.6	-
	食料品加工機械	百万円	資	45.3	27.6	-
	半導体・フラットパネルディスプレイ製造装置			163.0	178.7	-
	半導体製造装置	百万円	資	64.6	87.8	-
	フラットパネル・ディスプレイ製造装置	百万円	資	98.4	90.9	-
	農業用機械			196.2	133.4	775.0
	動力耕うん機	台	資	8.4	6.6	12.7
	田植機	台	資	49.4	40.4	157.5
	コンバイン	台	資	138.4	86.4	604.8
	その他の生産用機械			83.2	58.9	31.7
	ミシン	台	資	51.8	38.6	31.7
	プレス用金型	kg	資	15.8	9.8	-
	プラスチック用金型	kg	資	15.6	10.5	-
	業務用機械工業			511.9	374.1	333.3
	計測機器			166.9	88.0	201.8
	工業用長さ計	個	生・鋳	47.6	27.0	86.4

業種・品目	項目	単位	特殊分類格付	生産指数 付加価値額 ウエイト	出荷指数 出荷額 ウエイト	在庫指数 在庫額 ウエイト
	精密測定機	台	資	72.1	42.0	105.1
	測量機械器具	台	資	47.2	19.0	10.3
	分析機器・試験器			40.8	25.1	-
	分析機器	台	資	40.8	25.1	-
	光学機器・レンズ			284.2	259.7	131.5
	カメラ用交換レンズ	個	耐	284.2	259.7	131.5
	その他の業務用機械			20.0	1.3	-
	自動改札・自動入場機	台	資	20.0	1.3	-
	電子部品・デバイス工業			365.4	304.2	206.7
	集積回路			22.8	11.6	-
	線形回路	百万円	生・鉍	22.8	11.6	-
	電子管・半導体素子			44.4	37.5	-
	電子管	百万円	生・鉍	44.4	37.5	-
	電子部品			135.2	138.8	-
	固定コンデンサ	千個	生・鉍	5.6	17.7	-
	コネクタ	千個	生・鉍	67.0	62.6	-
	リレー	千個	生・鉍	62.6	58.5	-
	電子回路			49.9	35.8	-
	電子回路基板	m ²	生・鉍	49.9	35.8	-
	その他の電子部品			113.1	80.5	206.7
	シリコンウエハ	千Sq. In.	生・鉍	113.1	80.5	206.7
	電気機械工業			1139.7	899.6	1266.2
	回転電気機械			3.3	2.3	-
	小型電動機	台	生・鉍	3.3	2.3	-
	開閉制御装置・機器			47.7	32.3	-
	開閉制御装置	百万円	資	17.4	12.8	-
	高圧開閉器	台	資	5.9	3.8	-
	低圧遮断器	台	建	24.4	15.7	-
	静止電気機械			29.9	22.6	91.7
	標準変圧器	台	資	23.6	17.5	91.7
	非標準変圧器	kVA	資	6.3	5.1	-
	民生用電気機械			806.5	617.3	1174.5
	セパレート形エアコン	台	耐	537.0	328.8	671.0
	電気冷蔵庫	台	耐	214.7	266.3	503.5
	自然冷媒ヒートポンプ式給湯機	台	耐	54.8	22.2	-
	電池			25.6	21.6	-
	鉛蓄電池	千個	生・鉍	25.6	21.6	-
	電子応用装置			226.7	203.5	-
	X線装置	台	資	76.9	150.3	-
	放射性物質応用機器	台	資	6.1	2.0	-
	超音波応用装置	台	資	143.7	51.2	-
	情報通信機械工業			167.6	214.0	-

業種・品目	項目	単位	特殊分類格付	生産指数 付加価値額 ウエイト	出荷指数 出荷額 ウエイト	在庫指数 在庫額 ウエイト
	無線通信機器			145.5	192.4	-
	デジタル伝送装置	台	資	32.6	43.8	-
	放送装置	台	資	8.3	9.8	-
	通信装置	百万円	資	72.7	94.8	-
	無線応用装置	百万円	資	28.0	40.0	-
	産業用テレビ装置	台	資	3.9	4.0	-
	民生用電子機械			16.0	18.8	-
	カーナビゲーションシステム	台	耐	16.0	18.8	-
	その他の情報通信機械			6.1	2.8	-
	プロジェクト	台	資	6.1	2.8	-
	輸送機械工業			1447.2	1854.5	1106.7
	乗用車			713.4	1216.5	494.2
	普通乗用車	台	耐	713.4	1216.5	494.2
	車体・自動車部品			549.7	454.7	-
	トラックボデー	台	生・鋳	18.9	1.5	-
	特装ボデー	台	生・鋳	91.3	74.9	-
	ディーゼルエンジン	台	生・鋳	318.1	273.8	-
	駆動伝導及び操縦装置部品	百万円	生・鋳	7.9	6.8	-
	懸架制動装置部品	百万円	生・鋳	113.5	97.7	-
	二輪自動車			25.8	22.2	-
	二輪自動車部品	個	生・鋳	25.8	22.2	-
	産業車両			58.5	86.0	612.5
	フォークリフトトラック	台	資	58.5	86.0	612.5
	航空機部品			99.8	75.1	-
	航空機用機体部品	百万円	生・鋳	99.8	75.1	-
	窯業・土石製品工業			255.9	186.6	319.5
	ガラス・同製品			79.3	90.9	109.7
	安全ガラス	m ²	生・鋳	13.9	55.4	20.6
	ガラス繊維	kg	生・鋳	24.5	13.0	27.1
	通信用線材	千km	生・鋳	40.9	22.5	62.0
	セメント・同製品			91.7	50.7	61.7
	セメント	t	建	10.7	7.5	7.6
	道路・護岸用コンクリート製品	t	建	9.1	5.3	24.5
	プレストレストコンクリート製品	t	建	9.8	3.9	16.3
	気泡コンクリート製品	m ²	建	19.6	9.3	13.3
	生コンクリート	千m ³	建	42.5	24.7	-
	陶磁器・同関連製品			10.8	7.3	143.5
	生体用部材	千個	生・鋳	10.8	7.3	143.5
	その他の窯業・土石製品			74.1	37.7	4.6
	石灰	t	生・鋳	12.8	10.9	4.6
	砕石	千t	建	61.3	26.8	-
	化学工業			745.5	743.1	805.2
	無機化学工業製品			3.5	5.9	5.9
	窒素	千m ³	生・鋳	3.5	5.9	5.9

業種・品目	項目	単位	特殊分類格付	生産指数 付加価値額 ウエイト	出荷指数 出荷額 ウエイト	在庫指数 在庫額 ウエイト
	プラスチック			24.4	14.0	32.0
	ウレタンフォーム	t	生・鋳	24.4	14.0	32.0
	塗料・印刷インキ			170.4	152.3	532.6
	塗料	t	生・鋳	160.4	135.1	519.5
	印刷インキ	t	生・鋳	5.4	9.3	-
	印刷インキ用ワニス	t	生・鋳	4.6	7.9	13.1
	洗剤・界面活性剤			6.3	7.9	21.5
	界面活性剤	t	生・鋳	6.3	7.9	21.5
	化粧品			31.0	17.9	70.5
	化粧品	kg	非	31.0	17.9	70.5
	医薬品			458.9	502.0	-
	医薬品	百万円	非	458.9	502.0	-
	その他の化学工業			51.0	43.1	142.7
	調合香料	t	生・鋳	19.5	16.7	119.1
	写真用化学薬品	L	生・他	31.5	26.4	23.6
	プラスチック製品工業			625.8	599.9	906.8
	プラスチック製管・フィルム・シート・建材類			213.4	186.8	262.0
	プラスチック製フィルム	t	生・鋳	156.3	141.7	230.4
	プラスチック製板	t	建	28.2	24.1	31.6
	プラスチック製パイプ	t	建	28.9	21.0	-
	工業用プラスチック製品			80.9	82.3	53.4
	プラスチック製機械器具部品	t	生・鋳	80.9	82.3	53.4
	プラスチック製日用雑貨・容器類			148.0	128.1	146.3
	プラスチック製日用品・雑貨	t	非	38.3	29.2	63.7
	プラスチック製容器	t	生・鋳	109.7	98.9	82.6
	その他のプラスチック製品			183.5	202.7	445.1
	発泡プラスチック製品	t	建	40.4	70.9	151.7
	強化プラスチック製品	t	建	8.8	4.9	-
	その他のプラスチック製品	t	生・鋳	126.9	122.1	293.4
	浄化槽	個	建	7.4	4.8	-
	パルプ・紙・紙加工品工業			315.4	268.3	334.8
	板紙			38.4	39.6	34.7
	板紙	t	生・鋳	38.4	39.6	34.7
	紙加工品			277.0	228.7	300.1
	段ボール	千㎡	生・鋳	40.3	13.9	1.7
	衛生用紙製品	t	非	181.2	200.4	260.1
	事務用紙袋	千枚	生・他	55.5	14.4	38.3
	食料品・たばこ工業			1889.2	1946.2	804.9
	肉加工品			118.7	90.1	-
	肉加工品	t	非	118.7	90.1	-
	乳製品			28.2	31.9	1.3
	処理牛乳	kl	非	7.1	7.7	-
	アイスクリーム	ケース	非	11.7	13.4	1.3
	その他の乳製品	千円	非	9.4	10.8	-

業種・品目	項目	単位	特殊 分類 格付	生産指数 付加価値額 ウエイト	出荷指数 出荷額 ウエイト	在庫指数 在庫額 ウエイト
水産・野菜食料品				36.2	72.3	6.8
	野菜漬物	t	非	36.2	72.3	6.8
調味料				206.5	120.4	-
	ルウ類	百万円	非	89.5	52.2	-
	その他の調味料	百万円	非	117.0	68.2	-
製穀・製粉業				19.8	20.3	3.8
	精米	t	非	17.7	17.8	2.4
	小麦粉	t	生・鉾	2.1	2.5	1.4
その他の食料品				336.8	258.3	10.1
	洋風麺	t	非	10.3	10.3	0.6
	豆腐類	千円	非	17.6	13.5	-
	冷凍調理食品	t	非	13.0	13.6	-
	米菓	kg	非	32.8	24.8	1.1
	チョコレート	万円	非	28.6	21.3	5.9
	ポテトチップ	t	非	63.1	47.1	-
	穀物加工食品	t	非	63.0	47.1	-
	洋生菓子	千個	非	21.7	14.4	-
	惣菜	t	非	50.9	37.3	2.5
	すし・弁当・おにぎり	千個	非	35.8	28.9	-
清涼飲料				116.7	58.0	20.9
	清涼飲料	t	非	95.7	46.3	13.9
	コーヒー飲料	t	非	21.0	11.7	7.0
酒類				130.8	117.7	33.2
	清酒	t	非	11.9	16.8	33.2
	ウイスキー	kl	非	74.6	63.3	-
	チューハイ・カクテル	kl	非	44.3	37.6	-
たばこ				895.5	1177.2	728.8
	たばこ	百万本	非	895.5	1177.2	728.8
その他工業				641.4	564.5	734.4
繊維工業				43.9	46.7	131.5
繊維				5.7	0.5	-
	合成繊維	kg	生・鉾	5.7	0.5	-
織物				13.6	24.5	100.6
	天然繊維織物	m ²	生・鉾	1.7	3.0	-
	合成繊維織物	m ²	生・鉾	11.9	21.5	100.6
繊維製品・粗製品				24.6	21.7	30.9
	ふとん	枚	耐	17.7	17.5	8.4
	レース生地	m	生・鉾	6.9	4.2	22.5
木材・木製品工業				31.2	56.7	-
	木材・木製品			31.2	56.7	-
	木質系パネル	m ²	建	31.2	56.7	-
家具工業				60.9	58.3	40.0
	家具			60.9	58.3	40.0
	システムキッチン	セット	建	60.9	58.3	40.0
印刷業				83.8	67.4	-

業種・品目	項目	単位	特殊分類格付	生産指数 付加価値額 ウェイト	出荷指数 出荷額 ウェイト	在庫指数 在庫額 ウェイト
印刷	印刷	百万円	生・他	83.8	67.4	-
	印刷			83.8	67.4	-
石油・石炭製品工業	石油製品			18.6	24.5	-
	石油製品			18.6	24.5	-
	アスファルト合材	t	建	18.6	24.5	-
ゴム製品工業	ゴム製品			261.6	196.1	318.8
	自動車用タイヤ	千本	生・他	185.1	135.2	177.0
	くつ(射出成型品)	千足	生・鋳	7.8	7.7	76.2
	工業用ゴム製品	t	生・鋳	43.6	34.5	25.9
	医療・衛生用ゴム製品	t	非	25.1	18.7	39.7
皮革製品工業	皮革製品			4.5	3.2	7.3
	革靴	足	非	4.5	3.2	7.3
その他製品工業	玩具			136.9	111.6	236.8
	玩具	ダース	耐	28.1	32.8	106.4
	文具			108.8	78.8	130.4
	ボールペン	千本	非	73.1	43.3	72.9
	マーキングペン	千本	非	35.7	35.5	57.5
鋳業	けい石	t	生・鋳	18.5	11.8	225.4
	石灰石	t	生・鋳	7.9	3.2	102.9
	ドロマイト	t	生・鋳	7.6	5.8	72.6
				3.0	2.8	49.9

・在庫率指数は在庫指数の在庫額ウェイトと同じ

・特殊分類格付

資:資本財

建:建設材

耐:耐久消費財

非:非耐久消費財

生・鋳:鋳工業用生産財

生・他:その他用生産財

Ⅲ 令和3(2021)年鋳工業生産・出荷・在庫指数の動向

1 概況

令和3(2021)年の生産指数(原指数)は92.4となり、前年と比べ4.2%上昇、出荷指数(原指数)は92.0となり、前年と比べ4.7%上昇、在庫指数(原指数)は119.8となり、前年と比べ19.3%上昇した。

グラフ 1 鋳工業 四半期別動向(平成29(2017)年～令和3(2021)年)



表 1 鋳工業

平成27(2015)年=100

※年平均指数は原指数、期別・月別指数は季節調整済指数(在庫指数は期末値)

	生産指数		対前年 (前期・前月) 比	出荷指数		対前年 (前期・前月) 比	在庫指数		対前年 (前期・前月) 比
	令和2年 (2020)	令和3年 (2021)	%	令和2年 (2020)	令和3年 (2021)	%	令和2年 (2020)	令和3年 (2021)	%
年平均	88.7	92.4	4.2	87.9	92.0	4.7	100.4	119.8	19.3
I期	91.4	90.8	1.7	88.8	91.1	2.4	105.3	108.8	▲ 0.2
II期	86.3	95.5	5.2	85.2	96.0	5.4	99.3	109.1	0.3
III期	87.8	90.9	▲ 4.8	88.3	90.1	▲ 6.1	106.6	117.6	7.8
IV期	89.3	91.8	1.0	89.0	90.5	0.4	109.0	127.2	8.2
1月	93.4	89.9	▲ 1.1	90.9	87.3	▲ 5.3	104.7	108.6	▲ 0.4
2月	89.8	91.0	1.2	88.9	91.9	5.3	102.1	109.0	0.4
3月	91.0	91.6	0.7	86.6	94.1	2.4	105.3	108.8	▲ 0.2
4月	88.6	96.3	5.1	86.5	96.6	2.7	107.0	111.3	2.3
5月	84.9	92.1	▲ 4.4	84.0	93.8	▲ 2.9	103.1	106.8	▲ 4.0
6月	85.5	98.0	6.4	85.1	97.5	3.9	99.3	109.1	2.2
7月	87.7	91.8	▲ 6.3	87.9	92.8	▲ 4.8	102.6	105.3	▲ 3.5
8月	87.4	90.0	▲ 2.0	86.4	89.0	▲ 4.1	105.7	112.9	7.2
9月	88.4	90.9	1.0	90.7	88.4	▲ 0.7	106.6	117.6	4.2
10月	87.1	92.4	1.7	83.1	89.8	1.6	107.2	120.1	2.1
11月	89.8	92.6	0.2	91.6	91.8	2.2	105.6	120.6	0.4
12月	90.9	90.3	▲ 2.5	92.2	89.9	▲ 2.1	109.0	127.2	5.5

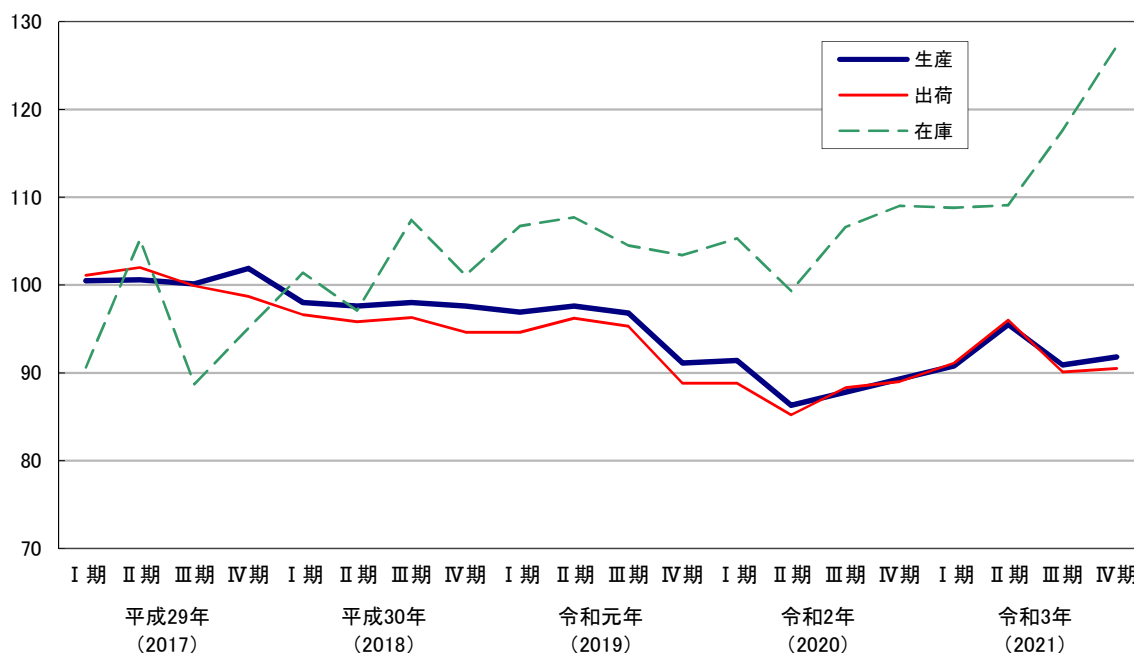
(1) 業種別対前年比

生産指数（原指数）では17業種中、13業種が上昇し、4業種が低下した。

上昇した業種は、情報通信機械工業（前年比+32.1%）、汎用機械工業（同+30.3%）、業務用機械工業（同+14.2%）等、低下した業種は、パルプ・紙・紙加工品工業（同▲4.8%）、鋁業（同▲4.6%）、化学工業（同▲4.3%）等であった。

出荷指数（原指数）では17業種中、13業種が上昇し、4業種が低下した。

上昇した業種は、情報通信機械工業（前年比+31.5%）、汎用機械工業（同+23.6%）、生産用機械工業（同+18.1%）等、低下した業種は、パルプ・紙・紙加工品工業（同▲5.2%）、鋁業（同▲4.9%）、化学工業（同▲4.9%）等であった。

在庫指数（原指数）では16業種中、14業種が上昇し、2業種が低下した。

上昇した業種は、輸送機械工業（前年比+115.6%）、生産用機械工業（同+43.7%）、汎用機械工業（同+40.9%）等、低下した業種は、鋁業（同▲12.9%）、パルプ・紙・紙加工品工業（同▲1.9%）であった。

表 1-(1) 生産・出荷・在庫指数 業種別対前年比

業 種	生 産		出 荷		在 庫	
	令和2年 (2020)	令和3年 (2021)	令和2年 (2020)	令和3年 (2021)	令和2年 (2020)	令和3年 (2021)
	%	%	%	%	%	%
鋁工業	▲ 7.0	4.2	▲ 6.0	4.7	5.4	19.3
製造工業	▲ 7.0	4.2	▲ 6.0	4.7	5.4	20.1
鉄鋼業	▲ 15.3	9.3	▲ 10.5	2.9	▲ 7.3	12.5
非鉄金属工業	▲ 12.4	10.3	▲ 5.2	10.2	▲ 6.7	2.7
金属製品工業	▲ 8.3	3.3	▲ 10.6	5.3	▲ 18.0	14.8
汎用機械工業	▲ 14.2	30.3	▲ 3.8	23.6	▲ 28.2	40.9
生産用機械工業	1.4	13.5	5.7	18.1	26.1	43.7
業務用機械工業	▲ 8.0	14.2	54.0	15.1	184.5	5.7
電子部品・デバイス工業	▲ 1.0	12.3	▲ 0.2	13.4	▲ 43.8	1.2
電気機械工業	▲ 2.3	▲ 1.1	1.3	1.1	2.6	22.7
情報通信機械工業	43.2	32.1	41.5	31.5	-	-
輸送機械工業	▲ 27.0	0.2	▲ 32.0	▲ 2.6	4.2	115.6
窯業・土石製品工業	▲ 3.8	4.7	▲ 28.2	1.4	▲ 5.1	11.2
化学工業	▲ 2.0	▲ 4.3	▲ 1.3	▲ 4.9	1.5	4.2
プラスチック製品工業	▲ 5.2	3.1	▲ 5.7	0.8	▲ 8.0	20.5
パルプ・紙・紙加工品工業	▲ 0.8	▲ 4.8	0.6	▲ 5.2	▲ 1.6	▲ 1.9
食料品・たばこ工業	▲ 8.0	0.6	▲ 10.8	2.0	22.1	27.6
その他工業	▲ 11.2	8.2	▲ 10.3	6.7	▲ 9.6	10.7
鋁業	0.1	▲ 4.6	▲ 0.1	▲ 4.9	5.1	▲ 12.9

グラフ 1-(1) 生産(対前年比%)

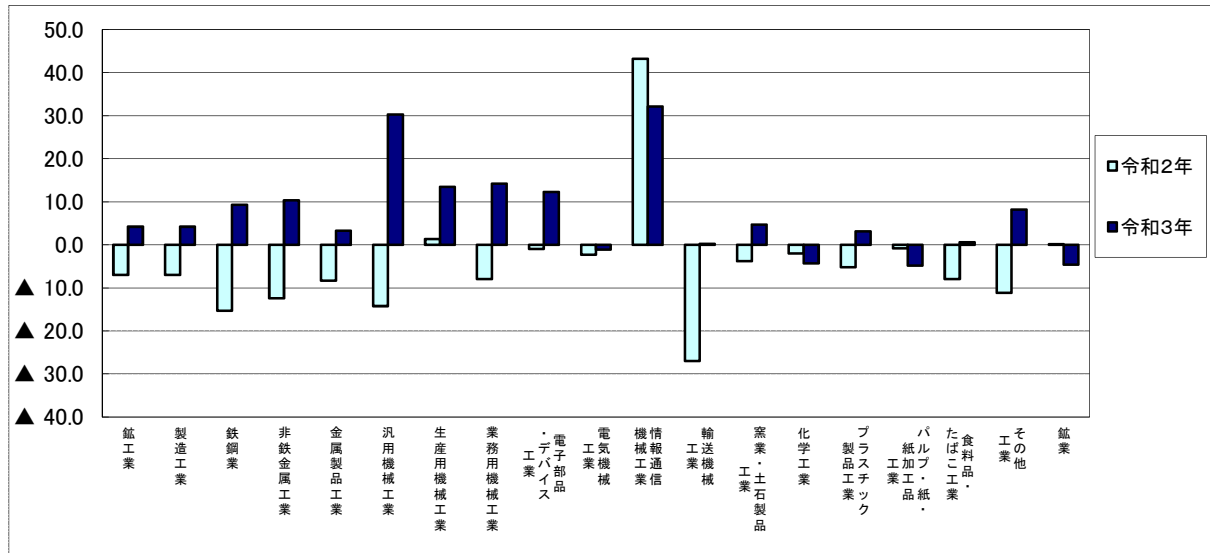

グラフ 1-(1) 出荷(対前年比%)

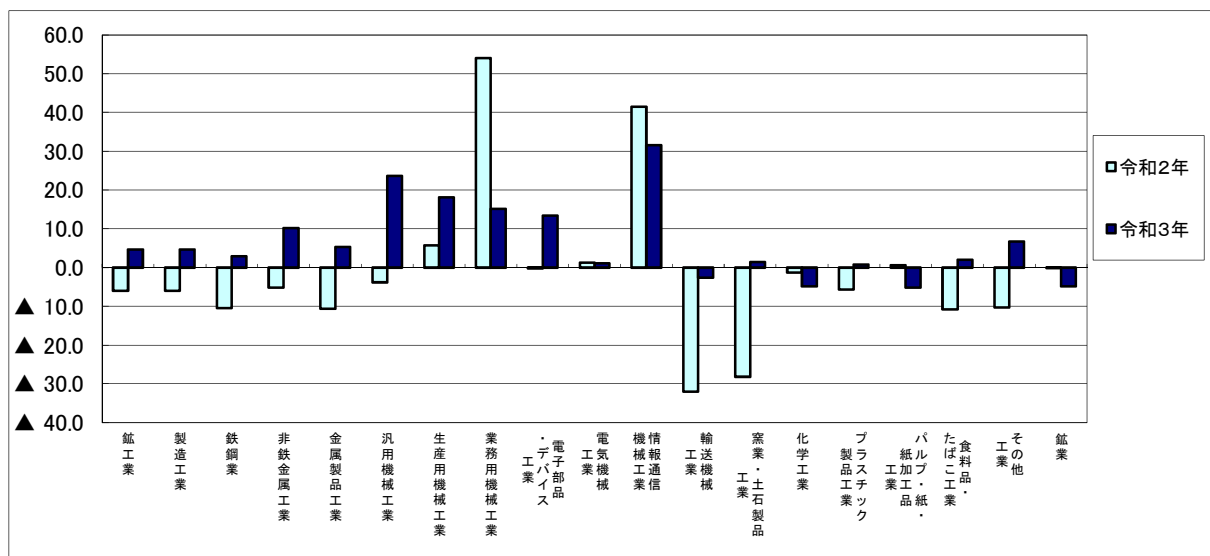

グラフ 1-(1) 在庫(対前年比%)

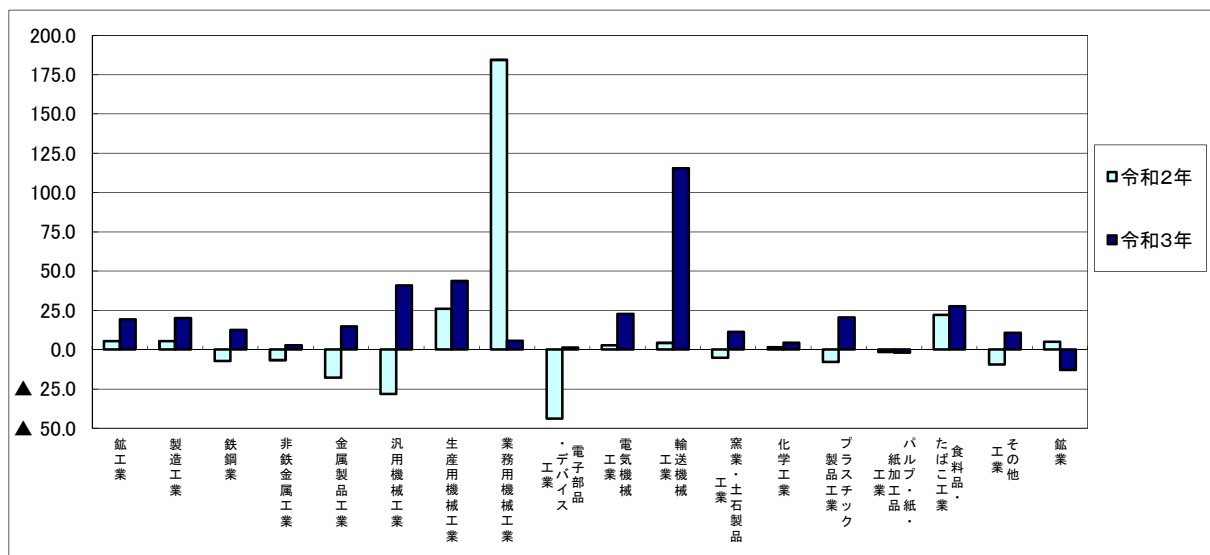

(2) 業種別寄与率・寄与度

令和3（2021）年の生産指数（原指数）92.4（前年比+4.2%）の上昇に、最も影響を与えた業種は、汎用機械工業であった。

出荷指数（原指数）92.0（同+4.7%）の上昇に、最も影響を与えた業種は、生産用機械工業であった。

在庫指数（原指数）119.8（同+19.3%）の上昇に、最も影響を与えた業種は、食料品・たばこ工業であった。

表 1-(2) 業種別寄与率・寄与度

業 種	生 産			出 荷			在 庫		
	ウェイト	寄与率 %	寄与度 %	ウェイト	寄与率 %	寄与度 %	ウェイト	寄与率 %	寄与度 %
鉱工業	10000.0	100.0	4.2	10000.0	100.0	4.7	10000.0	100.0	19.3
製造工業	9981.5	99.8	4.2	9988.2	99.9	4.7	9774.6	101.3	19.6
鉄鋼業	193.0	3.6	0.2	263.3	1.5	0.1	595.4	3.3	0.6
非鉄金属工業	200.6	5.0	0.2	433.8	10.5	0.5	813.6	1.1	0.2
金属製品工業	600.0	5.0	0.2	513.0	6.1	0.3	479.7	2.8	0.5
汎用機械工業	275.2	21.9	0.9	308.9	17.9	0.8	260.7	5.7	1.1
生産用機械工業	607.7	20.4	0.8	514.2	22.7	1.1	806.7	5.4	1.1
業務用機械工業	511.9	10.5	0.4	374.1	13.3	0.6	333.3	2.6	0.5
電子部品・デバイス工業	365.4	11.9	0.5	304.2	9.3	0.4	206.7	0.1	0.0
電気機械工業	1139.7	▲ 3.1	▲ 0.1	899.6	2.6	0.1	1266.2	13.5	2.6
情報通信機械工業	167.6	17.5	0.7	214.0	19.4	0.9	-	-	-
輸送機械工業	1447.2	0.4	0.0	1854.5	▲ 4.5	▲ 0.2	1106.7	22.9	4.4
窯業・土石製品工業	255.9	3.3	0.1	186.6	0.4	0.0	319.5	1.7	0.3
化学工業	745.5	▲ 13.3	▲ 0.6	743.1	▲ 13.8	▲ 0.6	805.2	2.0	0.4
プラスチック製品工業	625.8	4.7	0.2	599.9	1.2	0.1	906.8	8.9	1.7
パルプ・紙・紙加工品工業	315.4	▲ 4.3	▲ 0.2	268.3	▲ 3.9	▲ 0.2	334.8	▲ 0.3	▲ 0.1
食料品・たばこ工業	1889.2	2.6	0.1	1946.2	7.6	0.4	804.9	27.8	5.4
その他工業	641.4	13.7	0.6	564.5	8.8	0.4	734.4	4.0	0.8
鉱業	18.5	▲ 0.2	▲ 0.0	11.8	▲ 0.1	▲ 0.0	225.4	▲ 1.6	▲ 0.3

[寄与率・寄与度]

その業種がどれだけ全体に影響を与えたか構成比で示したものを寄与率といい、全体の増減分（前年比）に対して各業種の増減分がどれだけになっているかを示したものを寄与度という。

$$\text{寄与率}(\%) = \frac{\text{業種指数の前年差} \times \text{業種ウェイト}}{\text{鉱工業総合指数の前年差} \times \text{総合ウェイト}} \times 100$$

$$\text{寄与度}(\%) = \text{鉱工業総合指数の前年比増減率} \times \frac{\text{寄与率}}{100}$$

(3) 在庫循環の動向

令和3（2021）年の在庫循環の動向は、Ⅰ期、Ⅲ期、Ⅳ期は在庫積み上がり局面、Ⅱ期は在庫積み増し局面のなかで推移した。

グラフ 1-(3) 在庫循環図

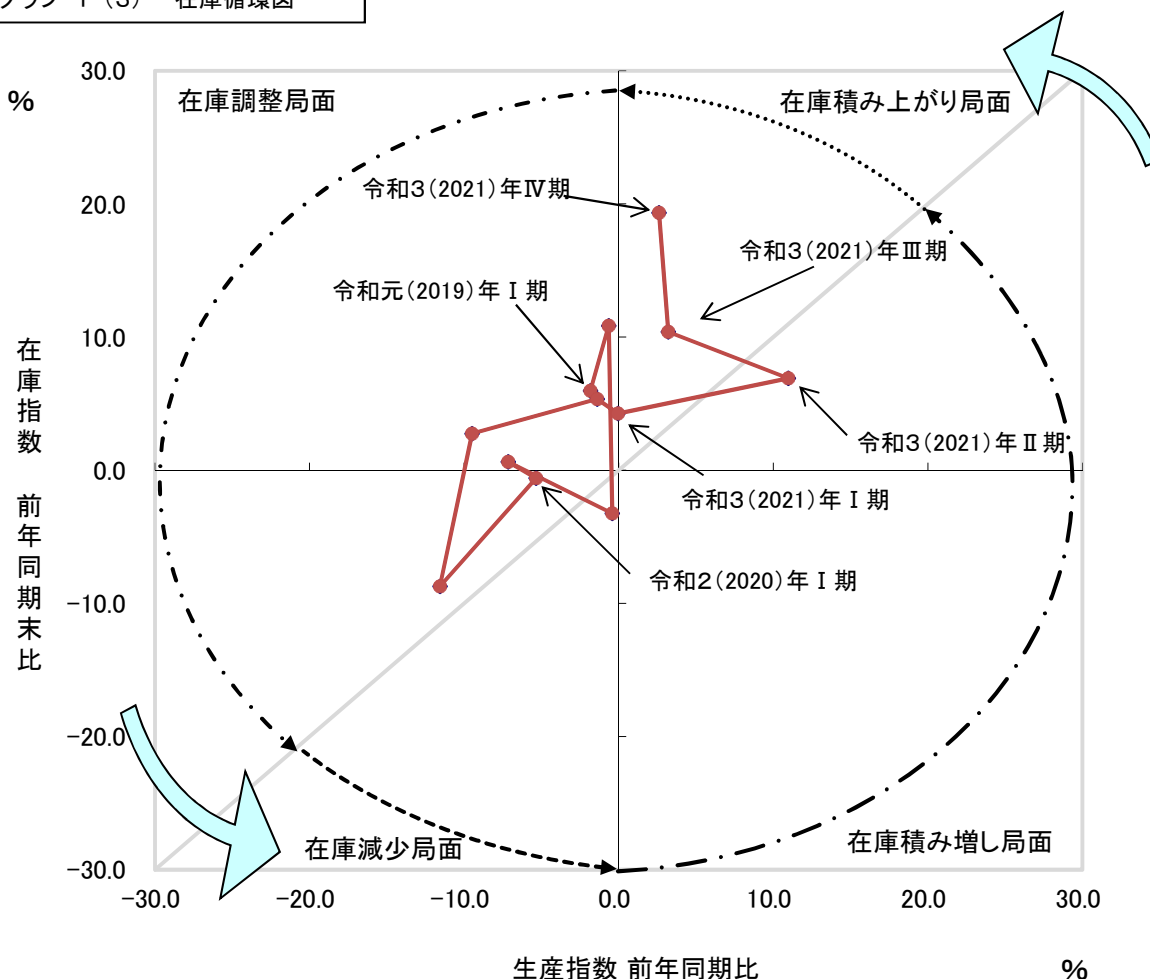

[在庫循環図]

原指数の生産(又は出荷)、在庫の前年同期末比を縦軸と横軸に取りグラフで在庫循環を表すもので、生産(又は出荷)と在庫の関連した動向から経済状況の局面をみる事ができる。

[局面]

在庫積み増し局面

景気が上向いている時は需要増を見込んで在庫を増やす。

在庫積み上がり局面

景気が下降気味の際は、見込みほど需要が伸びず在庫が増える。

在庫調整局面

景気が停滞している時は、生産を抑え、在庫を減らす。

在庫減少局面

景気が回復し始めると生産は追いつかず、在庫が減る。

(4) 国内概況

令和3（2021）年の生産指数（原指数）は95.7となり、前年に比べ5.6%上昇、出荷指数（原指数）は93.7となり、前年に比べ4.6%上昇、在庫指数（原指数）は97.8となり、前年に比べ4.9%上昇した。

グラフ 1-(4) 全国 四半期別動向(平成29(2017)年～令和3(2021)年)



表 1-(4) 全国

平成27(2015)年=100

※年平均指数は原指数、期別・月別指数は季節調整済指数(在庫指数は期末値)

	生産指数			出荷指数			在庫指数		
	令和2年 (2020)	令和3年 (2021)	対前年 (前期・前月) 比 %	令和2年 (2020)	令和3年 (2021)	対前年 (前期・前月) 比 %	令和2年 (2020)	令和3年 (2021)	対前年 (前期・前月) 比 %
年平均	90.6	95.7	5.6	89.6	93.7	4.6	93.2	97.8	4.9
I 期	98.0	96.3	2.6	96.8	94.5	1.6	105.1	94.5	▲ 1.6
II 期	81.5	96.5	0.2	80.4	95.3	0.8	100.8	95.7	1.3
III 期	88.8	94.7	▲ 1.9	87.8	92.2	▲ 3.3	97.6	97.9	2.3
IV 期	93.9	94.9	0.2	93.0	92.4	0.2	96.0	99.9	2.0
1 月	99.1	95.8	1.9	98.1	94.7	1.9	105.9	94.8	▲ 1.3
2 月	98.7	95.7	▲ 0.1	98.5	94.1	▲ 0.6	104.4	94.5	▲ 0.3
3 月	96.2	97.3	1.7	93.8	94.8	0.7	105.1	94.5	0.0
4 月	86.3	98.4	1.1	84.1	96.0	1.3	105.1	94.7	0.2
5 月	77.2	92.3	▲ 6.2	75.9	93.5	▲ 2.6	102.6	94.2	▲ 0.5
6 月	81.0	98.9	7.2	81.1	96.5	3.2	100.8	95.7	1.6
7 月	86.6	98.1	▲ 0.8	85.4	96.1	▲ 0.4	99.5	95.4	▲ 0.3
8 月	88.3	96.2	▲ 1.9	87.4	93.6	▲ 2.6	98.6	95.3	▲ 0.1
9 月	91.6	89.9	▲ 6.5	90.7	86.9	▲ 7.2	97.6	97.9	2.7
10 月	93.5	91.8	2.1	92.7	89.1	2.5	96.6	98.4	0.5
11 月	94.2	96.4	5.0	93.5	93.9	5.4	95.4	99.8	1.4
12 月	94.0	96.6	0.2	92.9	94.1	0.2	96.0	99.9	0.1

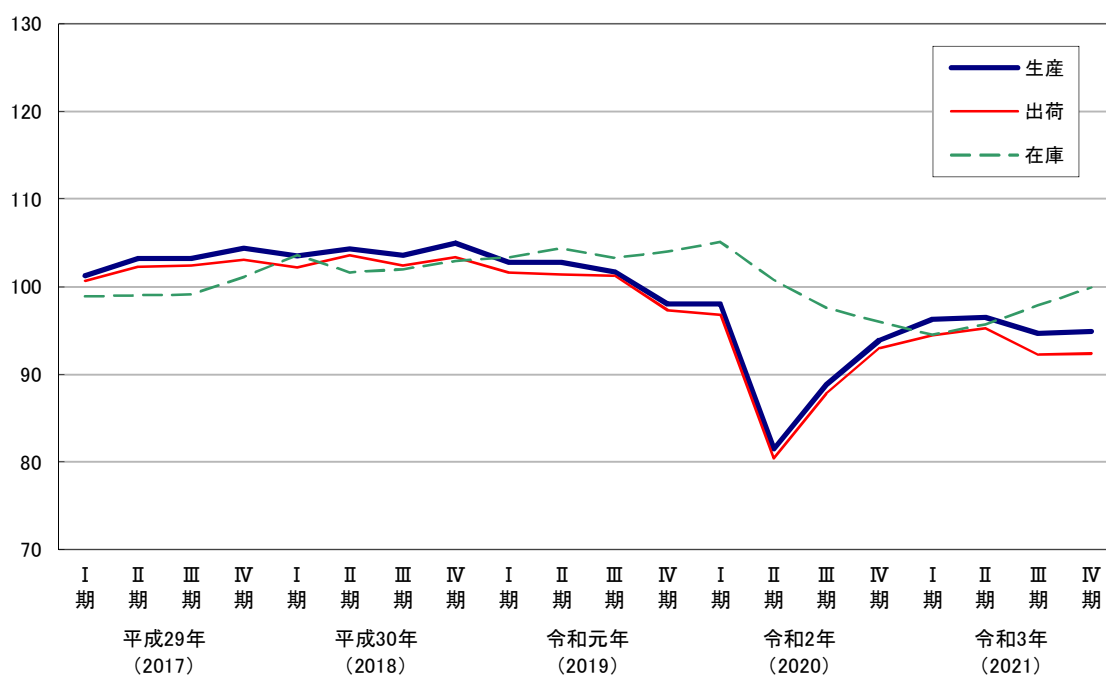
2 業種別動向(製造工業)

(1) 鉄鋼業

令和3(2021)年の生産指数(原指数)は81.0となり、前年に比べ9.3%上昇、出荷指数(原指数)は85.3となり、前年に比べ2.9%上昇、在庫指数(原指数)は98.4となり、前年に比べ12.5%上昇した。

細分類業種別にみると、生産指数で上昇したものは「鋳鍛造品」等であり、低下したものは「冷間仕上鋼材」等であった。

出荷指数で上昇したものは「鋳鍛造品」等であり、低下したものは「鉄鋼粗製品」等であった。

在庫指数で上昇したものは「鉄鋼粗製品」等であり、低下したものは「鋼管」等であった。

グラフ 2-(1) 鉄鋼業 四半期別動向(平成29(2017)年~令和3(2021)年)



表 2-(1) 鉄鋼業

平成27(2015)年=100

※年平均指数は原指数、期別・月別指数は季節調整済指数(在庫指数は期末値)

	生産指数		対前年 (前期・前月) 比	出荷指数		対前年 (前期・前月) 比	在庫指数		対前年 (前期・前月) 比
	令和2年 (2020)	令和3年 (2021)	%	令和2年 (2020)	令和3年 (2021)	%	令和2年 (2020)	令和3年 (2021)	%
年平均	74.1	81.0	9.3	82.9	85.3	2.9	87.5	98.4	12.5
I 期	79.2	82.0	2.6	86.7	83.8	4.0	96.2	99.7	18.3
II 期	63.2	83.1	1.3	78.3	85.0	1.4	91.6	98.7	▲ 1.0
III 期	72.5	81.1	▲ 2.4	85.6	85.5	0.6	83.9	100.4	1.7
IV 期	79.9	78.3	▲ 3.5	80.6	86.7	1.4	84.3	102.2	1.8
1 月	86.3	81.6	2.0	86.9	83.7	4.0	96.4	93.2	10.6
2 月	77.6	82.1	0.6	84.6	81.6	▲ 2.5	103.5	98.0	5.2
3 月	73.7	82.3	0.2	88.5	86.2	5.6	96.2	99.7	1.7
4 月	67.9	85.3	3.6	80.8	87.7	1.7	91.6	100.3	0.6
5 月	62.2	79.6	▲ 6.7	75.0	82.0	▲ 6.5	95.1	101.7	1.4
6 月	59.5	84.5	6.2	79.1	85.3	4.0	91.6	98.7	▲ 2.9
7 月	69.4	85.8	1.5	82.1	83.4	▲ 2.2	92.2	104.4	5.8
8 月	73.2	82.6	▲ 3.7	87.6	89.1	6.8	92.0	102.3	▲ 2.0
9 月	74.8	74.8	▲ 9.4	87.2	84.0	▲ 5.7	83.9	100.4	▲ 1.9
10 月	78.5	80.2	7.2	80.9	86.1	2.5	78.6	102.8	2.4
11 月	81.1	78.3	▲ 2.4	80.5	87.1	1.2	86.5	104.3	1.5
12 月	80.0	76.5	▲ 2.3	80.5	87.0	▲ 0.1	84.3	102.2	▲ 2.0

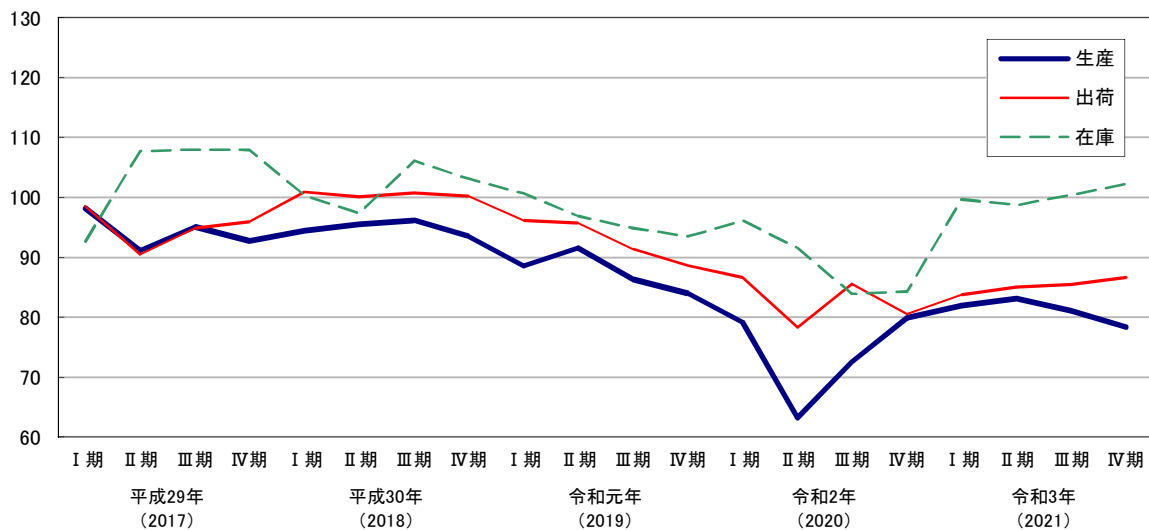
(2) 非鉄金属工業

令和3（2021）年の生産指数（原指数）は98.6となり、前年に比べ10.3%上昇、出荷指数（原指数）は107.4となり、前年に比べ10.2%上昇、在庫指数（原指数）は100.0となり、前年に比べ2.7%上昇した。

細分類業種別にみると、生産指数で上昇したものは「電線・ケーブル」等であり、低下したものはなかった。

出荷指数で上昇したものは「電線・ケーブル」等であり、低下したものはなかった。

在庫指数で上昇したものは「電線・ケーブル」等であり、低下したものはなかった。

グラフ 2-(2) 非鉄金属工業 四半期別動向(平成29(2017)年～令和3(2021)年)



表 2-(2) 非鉄金属工業

平成27(2015)年=100

※年平均指数は原指数、期別・月別指数は季節調整済指数(在庫指数は期末値)

	生産指数		対前年 (前期・前月) 比 %	出荷指数		対前年 (前期・前月) 比 %	在庫指数		対前年 (前期・前月) 比 %
	令和2年 (2020)	令和3年 (2021)		令和2年 (2020)	令和3年 (2021)		令和2年 (2020)	令和3年 (2021)	
年平均	89.4	98.6	10.3	97.5	107.4	10.2	97.4	100.0	2.7
I期	99.5	98.2	5.9	103.3	105.9	4.2	87.7	94.7	2.0
II期	78.6	101.9	3.8	90.1	109.6	3.5	92.1	92.6	▲ 2.2
III期	86.2	99.3	▲ 2.6	94.6	110.4	0.7	93.5	86.9	▲ 6.2
IV期	92.7	94.9	▲ 4.4	101.6	103.5	▲ 6.3	92.8	92.2	6.1
1月	99.6	95.3	7.7	104.6	103.7	2.6	83.8	96.1	3.6
2月	97.6	97.2	2.0	101.1	104.6	0.9	88.9	98.3	2.3
3月	101.3	102.1	5.0	104.2	109.3	4.5	87.7	94.7	▲ 3.7
4月	88.0	102.6	0.5	99.3	108.5	▲ 0.7	90.1	94.0	▲ 0.7
5月	72.1	99.8	▲ 2.7	83.7	108.3	▲ 0.2	96.2	94.7	0.7
6月	75.6	103.3	3.5	87.4	112.0	3.4	92.1	92.6	▲ 2.2
7月	83.1	101.8	▲ 1.5	92.4	112.3	0.3	87.8	91.3	▲ 1.4
8月	85.1	100.5	▲ 1.3	92.9	113.3	0.9	89.4	84.7	▲ 7.2
9月	90.4	95.6	▲ 4.9	98.5	105.7	▲ 6.7	93.5	86.9	2.6
10月	94.4	93.4	▲ 2.3	101.7	102.1	▲ 3.4	97.0	90.0	3.6
11月	95.3	96.6	3.4	102.0	106.1	3.9	100.2	89.1	▲ 1.0
12月	88.5	94.6	▲ 2.1	101.1	102.4	▲ 3.5	92.8	92.2	3.5

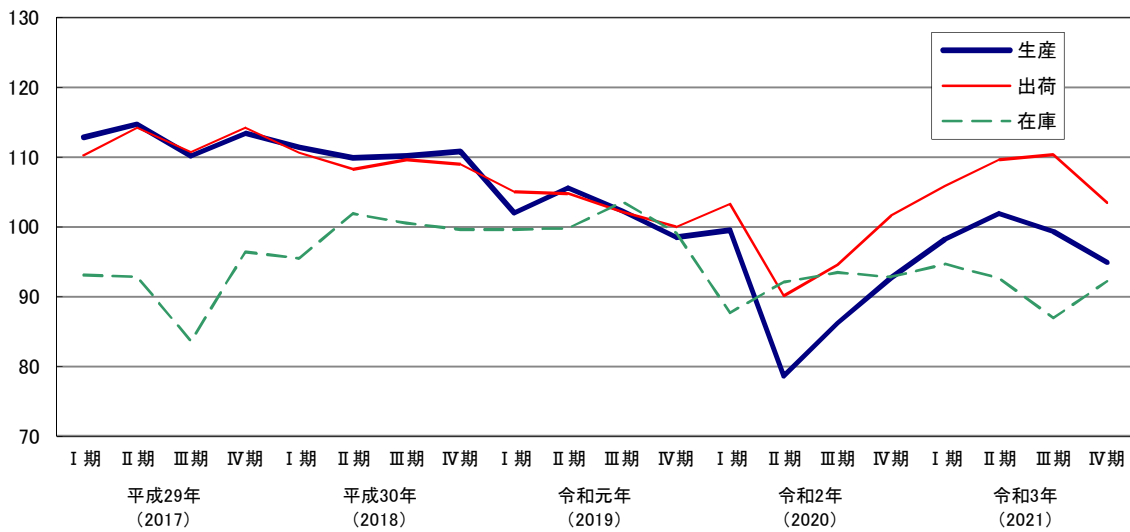
(3) 金属製品工業

令和3（2021）年の生産指数（原指数）は96.6となり、前年に比べ3.3%上昇、出荷指数（原指数）は97.2となり、前年に比べ5.3%上昇、在庫指数（原指数）は87.9となり、前年に比べ14.8%上昇した。

細分類業種別にみると、生産指数で上昇したものは「その他の金属製品」等であり、低下したものは「建設用金属製品」等であった。

出荷指数で上昇したものは「その他の金属製品」等であり、低下したものは「建設用金属製品」等であった。

在庫指数で上昇したものは「缶類」等であり、低下したものは「建設用金属製品」等であった。

グラフ 2-(3) 金属製品工業 四半期別動向(平成29(2017)年～令和3(2021)年)



表 2-(3) 金属製品工業

平成27(2015)年=100

※年平均指数は原指数、期別・月別指数は季節調整済指数(在庫指数は期末値)

	生産指数		対前年 (前期・前月) 比 %	出荷指数		対前年 (前期・前月) 比 %	在庫指数		対前年 (前期・前月) 比 %
	令和2年 (2020)	令和3年 (2021)		令和2年 (2020)	令和3年 (2021)		令和2年 (2020)	令和3年 (2021)	
年平均	93.5	96.6	3.3	92.3	97.2	5.3	76.6	87.9	14.8
I期	96.9	100.7	10.7	94.6	100.7	10.2	96.4	87.7	4.8
II期	92.9	99.6	▲ 1.1	90.3	101.1	0.4	98.5	89.2	1.7
III期	91.5	94.5	▲ 5.1	91.4	94.7	▲ 6.3	92.9	92.9	4.1
IV期	91.0	92.2	▲ 2.4	91.4	92.4	▲ 2.4	83.7	94.6	1.8
1月	98.0	103.6	14.6	96.3	100.4	8.0	97.5	89.3	6.7
2月	97.6	99.4	▲ 4.1	94.5	99.8	▲ 0.6	97.0	89.2	▲ 0.1
3月	95.2	99.0	▲ 0.4	93.1	101.8	2.0	96.4	87.7	▲ 1.7
4月	94.4	101.8	2.8	90.3	102.9	1.1	97.5	88.1	0.5
5月	91.8	96.6	▲ 5.1	89.6	97.4	▲ 5.3	101.5	89.3	1.4
6月	92.6	100.3	3.8	91.0	103.1	5.9	98.5	89.2	▲ 0.1
7月	91.4	94.1	▲ 6.2	91.5	96.2	▲ 6.7	93.7	90.7	1.7
8月	90.3	94.8	0.7	89.2	94.7	▲ 1.6	96.0	93.2	2.8
9月	92.9	94.6	▲ 0.2	93.6	93.3	▲ 1.5	92.9	92.9	▲ 0.3
10月	92.4	90.5	▲ 4.3	91.2	91.9	▲ 1.5	95.3	92.1	▲ 0.9
11月	90.1	93.0	2.8	90.1	95.0	3.4	95.2	91.6	▲ 0.5
12月	90.4	93.2	0.2	93.0	90.2	▲ 5.1	83.7	94.6	3.3

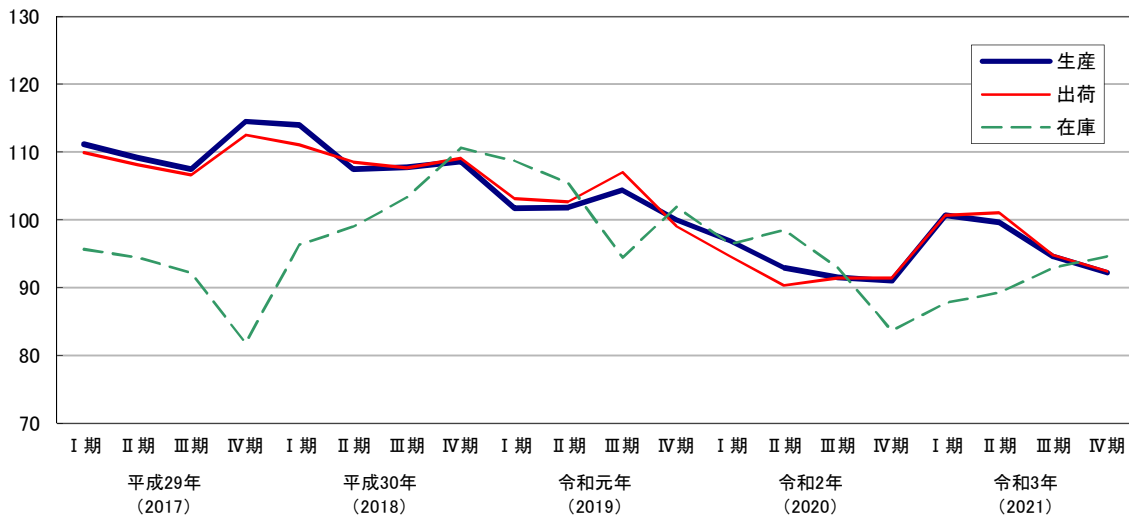
(4) 汎用機械工業

令和3（2021）年の生産指数（原指数）は126.5となり、前年に比べ30.3%上昇、出荷指数（原指数）は124.2となり、前年に比べ23.6%上昇、在庫指数（原指数）は145.3となり前年に比べ40.9%上昇した。

細分類業種別にみると、生産指数で上昇したものは「汎用機械器具部品」等であり、低下したものは「冷凍機・同応用製品」等であった。

出荷指数で上昇したものは「ポンプ・圧縮機器」等であり、低下したものはなかった。

在庫指数で上昇したものは「汎用機械器具部品」等であり、低下したものはなかった。

グラフ 2-(4) 汎用機械工業 四半期別動向(平成29(2017)年～令和3(2021)年)



表 2-(4) 汎用機械工業

平成27(2015)年=100

※年平均指数は原指数、期別・月別指数は季節調整済指数(在庫指数は期末値)

	生産指数		対前年 (前期・前月) 比	出荷指数		対前年 (前期・前月) 比	在庫指数		対前年 (前期・前月) 比
	令和2年 (2020)	令和3年 (2021)	%	令和2年 (2020)	令和3年 (2021)	%	令和2年 (2020)	令和3年 (2021)	%
年平均	97.1	126.5	30.3	100.5	124.2	23.6	103.1	145.3	40.9
I 期	98.4	121.6	13.6	105.2	117.7	13.1	120.3	132.6	21.9
II 期	90.5	124.7	2.5	97.5	122.4	4.0	90.6	147.7	11.4
III 期	91.5	128.6	3.1	93.9	127.1	3.8	114.4	152.8	3.5
IV 期	107.0	130.2	1.2	104.1	129.4	1.8	108.8	145.8	▲ 4.6
1 月	98.8	120.1	12.9	107.4	114.5	▲ 2.9	128.1	131.8	21.1
2 月	98.9	123.2	2.6	104.1	121.2	5.9	119.9	122.2	▲ 7.3
3 月	97.5	121.5	▲ 1.4	104.1	117.5	▲ 3.1	120.3	132.6	8.5
4 月	96.4	122.7	1.0	109.1	121.8	3.7	69.2	149.7	12.9
5 月	85.2	124.4	1.4	95.5	120.6	▲ 1.0	58.1	144.6	▲ 3.4
6 月	89.9	127.1	2.2	87.9	124.9	3.6	90.6	147.7	2.1
7 月	90.0	126.5	▲ 0.5	90.6	134.4	7.6	105.4	107.6	▲ 27.1
8 月	90.0	129.2	2.1	90.8	123.2	▲ 8.3	119.7	130.7	21.5
9 月	94.5	130.2	0.8	100.3	123.7	0.4	114.4	152.8	16.9
10 月	100.0	131.6	1.1	99.4	130.0	5.1	120.3	140.8	▲ 7.9
11 月	114.6	129.5	▲ 1.6	95.1	131.4	1.1	160.1	140.5	▲ 0.2
12 月	106.4	129.5	0.0	117.9	126.9	▲ 3.4	108.8	145.8	3.8

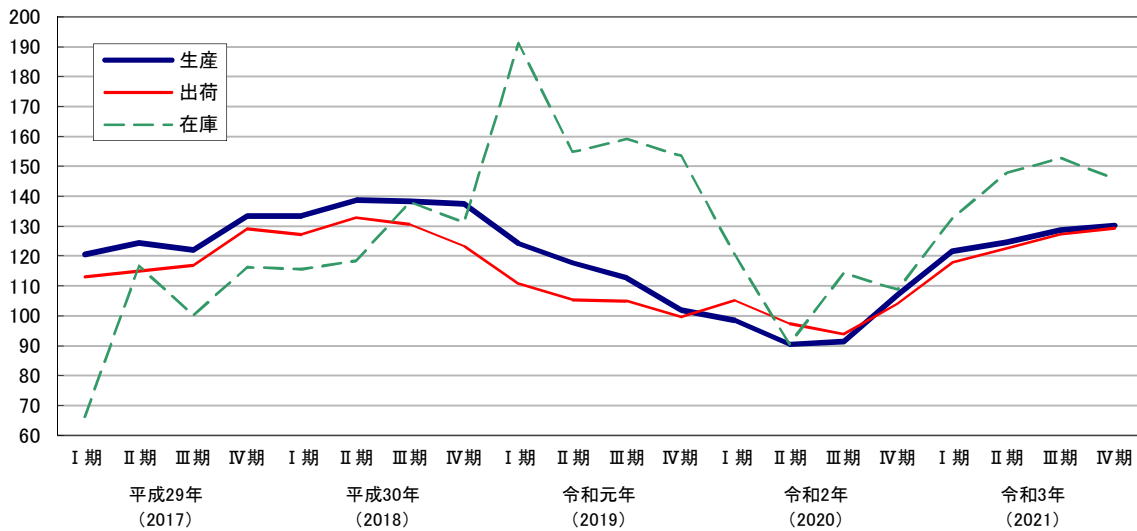
(5) 生産用機械工業

令和3（2021）年の生産指数（原指数）は104.3となり、前年に比べ13.5%上昇、出荷指数（原指数）は117.9となり、前年に比べ18.1%上昇、在庫指数（原指数）は43.1となり前年に比べ43.7%上昇した。

細分類業種別にみると、生産指数で上昇したものは「半導体・フラットパネルディスプレイ製造装置」等であり、低下したものは「生活関連産業用機械」等であった。

出荷指数で上昇したものは「半導体・フラットパネルディスプレイ製造装置」等であり、低下したものは「生活関連産業用機械」等であった。

在庫指数で上昇したものは「農業用機械」等であり、低下したものはなかった。

グラフ 2-(5) 生産用機械工業 四半期別動向(平成29(2017)年～令和3(2021)年)



表 2-(5) 生産用機械工業

平成27(2015)年=100

※年平均指数は原指数、期別・月別指数は季節調整済指数(在庫指数は期末値)

	生産指数		対前年 (前期・前月) 比	出荷指数		対前年 (前期・前月) 比	在庫指数		対前年 (前期・前月) 比
	令和2年 (2020)	令和3年 (2021)		令和2年 (2020)	令和3年 (2021)		令和2年 (2020)	令和3年 (2021)	
年平均	91.9	104.3	13.5	99.8	117.9	18.1	30.0	43.1	43.7
I期	81.9	91.1	▲ 13.2	84.7	105.4	▲ 9.9	39.3	39.1	▲ 7.1
II期	86.4	105.8	16.1	92.8	120.7	14.5	43.8	39.6	1.3
III期	94.8	106.8	0.9	103.8	122.9	1.8	45.7	43.1	8.8
IV期	104.9	112.4	5.2	117.0	120.2	▲ 2.2	42.1	57.0	32.3
1月	81.6	76.3	▲ 28.8	83.9	88.1	▲ 26.9	34.9	36.9	▲ 12.4
2月	79.4	99.6	30.5	84.8	116.6	32.3	36.2	38.3	3.8
3月	84.6	97.5	▲ 2.1	85.4	111.6	▲ 4.3	39.3	39.1	2.1
4月	86.8	113.0	15.9	92.9	126.7	13.5	40.3	41.1	5.1
5月	87.2	99.4	▲ 12.0	91.2	116.3	▲ 8.2	42.8	39.6	▲ 3.6
6月	85.3	105.0	5.6	94.4	119.0	2.3	43.8	39.6	0.0
7月	93.0	102.1	▲ 2.8	104.5	121.1	1.8	44.3	40.8	3.0
8月	92.8	101.4	▲ 0.7	98.6	115.6	▲ 4.5	47.4	43.4	6.4
9月	98.6	116.9	15.3	108.2	131.9	14.1	45.7	43.1	▲ 0.7
10月	106.4	111.9	▲ 4.3	113.2	116.3	▲ 11.8	43.1	44.9	4.2
11月	101.0	114.1	2.0	117.1	120.5	3.6	40.2	53.5	19.2
12月	107.2	111.3	▲ 2.5	120.6	123.9	2.8	42.1	57.0	6.5

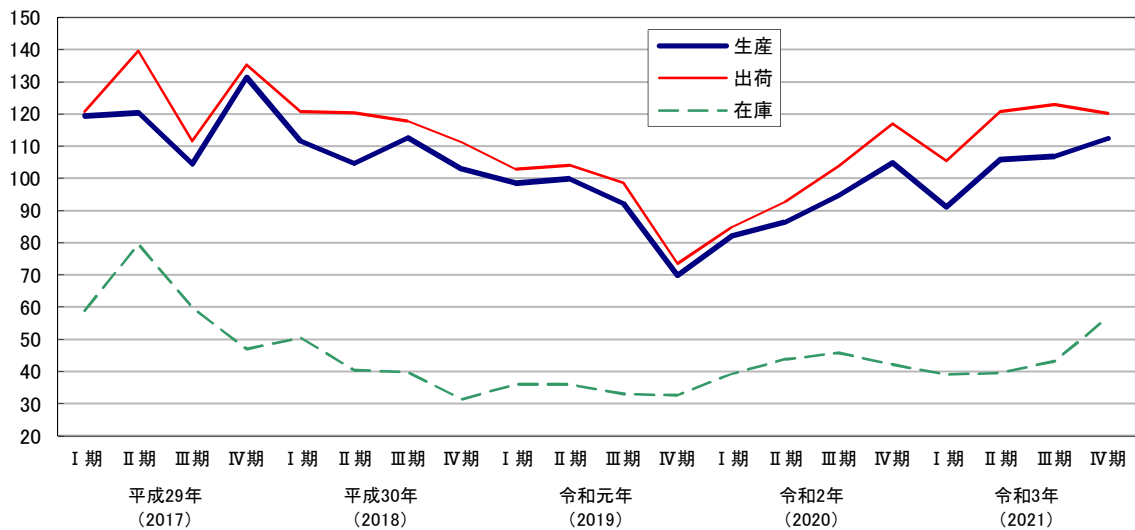
(6) 業務用機械工業

令和3（2021）年の生産指数（原指数）は61.3となり、前年に比べ14.2%上昇、出荷指数（原指数）は111.6となり、前年に比べ15.1%上昇、在庫指数（原指数）は285.7となり前年に比べ5.7%上昇した。

細分類業種別にみると、生産指数で上昇したものは「計測機器」等であり、低下したものは「その他の業務用機械」等であった。

出荷指数で上昇したものは「計測機器」等であり、低下したものは「その他の業務用機械」等であった。

在庫指数で上昇したものは「計測機器」等であり、低下したものは「光学機器・レンズ」等であった。

グラフ 2-(6) 業務用機械工業 四半期別動向(平成29(2017)年～令和3(2021)年)



表 2-(6) 業務用機械工業

平成27(2015)年=100

※年平均指数は原指数、期別・月別指数は季節調整済指数(在庫指数は期末値)

	生産指数			出荷指数			在庫指数		
	令和2年 (2020)	令和3年 (2021)	対前年 (前期・前月) 比 %	令和2年 (2020)	令和3年 (2021)	対前年 (前期・前月) 比 %	令和2年 (2020)	令和3年 (2021)	対前年 (前期・前月) 比 %
年平均	53.7	61.3	14.2	97.0	111.6	15.1	270.3	285.7	5.7
I 期	61.4	54.6	8.3	102.8	114.6	▲ 14.7	187.5	253.1	▲ 6.7
II 期	56.4	58.5	7.1	60.7	119.0	3.8	241.5	229.9	▲ 9.2
III 期	46.4	65.3	11.6	86.3	107.5	▲ 9.7	267.8	253.9	10.4
IV 期	50.4	65.9	0.9	134.4	105.8	▲ 1.6	271.4	279.0	9.9
1 月	72.2	52.1	▲ 0.6	131.0	120.9	▲ 10.2	212.7	237.0	▲ 12.7
2 月	54.3	56.7	8.8	101.8	104.8	▲ 13.3	201.4	251.1	5.9
3 月	57.8	55.1	▲ 2.8	75.7	118.1	12.7	187.5	253.1	0.8
4 月	53.7	55.7	1.1	77.3	118.3	0.2	174.8	236.5	▲ 6.6
5 月	53.2	58.2	4.5	45.8	121.9	3.0	208.0	221.2	▲ 6.5
6 月	62.2	61.6	5.8	59.1	116.7	▲ 4.3	241.5	229.9	3.9
7 月	48.3	59.8	▲ 2.9	80.2	110.6	▲ 5.2	197.8	233.4	1.5
8 月	45.1	67.7	13.2	83.7	110.7	0.1	228.0	242.4	3.9
9 月	45.8	68.5	1.2	95.0	101.3	▲ 8.5	267.8	253.9	4.7
10 月	50.8	67.1	▲ 2.0	138.2	99.9	▲ 1.4	275.6	282.8	11.4
11 月	48.0	65.4	▲ 2.5	130.5	108.6	8.7	263.9	277.5	▲ 1.9
12 月	52.4	65.2	▲ 0.3	134.6	108.9	0.3	271.4	279.0	0.5

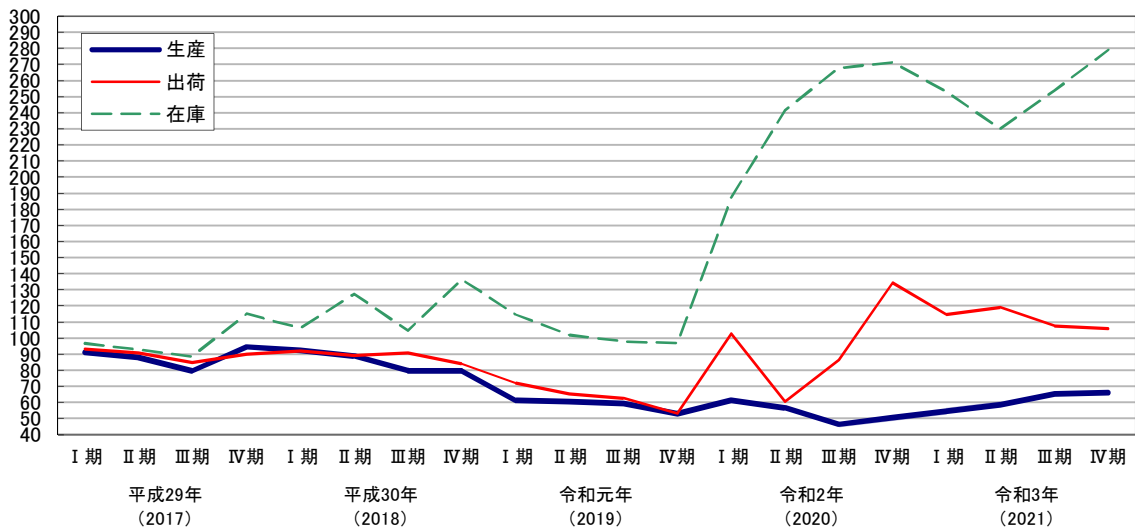
(7) 電子部品・デバイス工業

令和3（2021）年の生産指数（原指数）は109.6となり、前年に比べ12.3%上昇、出荷指数（原指数）は106.9となり、前年に比べ13.4%上昇、在庫指数（原指数）は59.4となり前年に比べ1.2%上昇した。

細分類業種別にみると、生産指数で上昇したものは「集積回路」等であり、低下したものはなかった。

出荷指数で上昇したものは「集積回路」等であり、低下したものは「その他の電子部品」等であった。

在庫指数で上昇したものは「その他の電子部品」等であり、低下したものはなかった。

グラフ 2-(7) 電子部品・デバイス工業 四半期別動向(平成29(2017)年～令和3(2021)年)



表 2-(7) 電子部品・デバイス工業

平成27(2015)年=100

※年平均指数は原指数、期別・月別指数は季節調整済指数(在庫指数は期末値)

	生産指数			出荷指数			在庫指数		
	令和2年 (2020)	令和3年 (2021)	対前年 (前期・前月) 比 %	令和2年 (2020)	令和3年 (2021)	対前年 (前期・前月) 比 %	令和2年 (2020)	令和3年 (2021)	対前年 (前期・前月) 比 %
年平均	97.6	109.6	12.3	94.3	106.9	13.4	58.7	59.4	1.2
I期	100.1	105.8	6.4	99.9	103.6	7.2	54.6	53.0	▲ 9.2
II期	96.0	112.1	6.0	92.1	109.8	6.0	48.2	63.1	19.1
III期	95.6	108.5	▲ 3.2	89.4	104.5	▲ 4.8	61.8	61.5	▲ 2.5
IV期	99.4	111.5	2.8	96.6	108.6	3.9	58.4	56.7	▲ 7.8
1月	98.6	106.1	5.2	97.7	102.8	4.4	71.7	71.9	23.1
2月	97.0	104.3	▲ 1.7	93.9	101.6	▲ 1.2	72.7	58.9	▲ 18.1
3月	104.8	107.0	2.6	108.1	106.4	4.7	54.6	53.0	▲ 10.0
4月	95.4	108.5	1.4	91.9	103.8	▲ 2.4	40.4	60.8	14.7
5月	98.1	115.9	6.8	92.9	114.8	10.6	52.5	58.2	▲ 4.3
6月	94.4	112.0	▲ 3.4	91.6	110.9	▲ 3.4	48.2	63.1	8.4
7月	96.1	113.2	1.1	89.6	108.9	▲ 1.8	52.3	66.1	4.8
8月	98.4	107.2	▲ 5.3	94.0	104.9	▲ 3.7	47.9	53.5	▲ 19.1
9月	92.3	105.2	▲ 1.9	84.6	99.6	▲ 5.1	61.8	61.5	15.0
10月	91.1	102.8	▲ 2.3	89.2	99.0	▲ 0.6	60.0	72.6	18.0
11月	106.1	115.0	11.9	102.2	115.4	16.6	57.9	53.5	▲ 26.3
12月	100.9	116.6	1.4	98.5	111.5	▲ 3.4	58.4	56.7	6.0

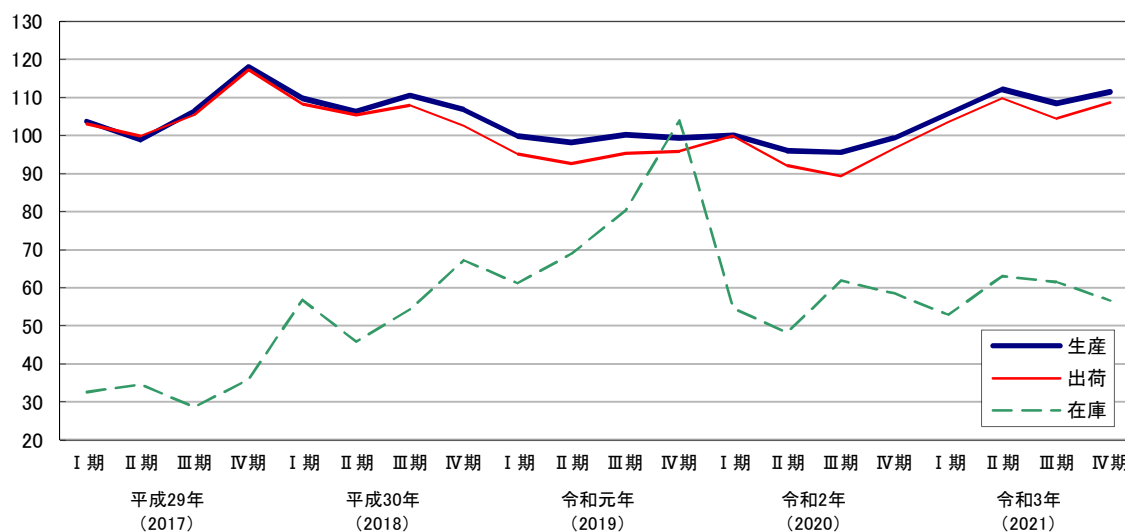
(8) 電気機械工業

令和3（2021）年の生産指数（原指数）は92.9となり、前年に比べ1.1%低下、出荷指数（原指数）は108.3となり、前年に比べ1.1%上昇、在庫指数（原指数）は111.9となり前年に比べ22.7%上昇した。

細分類業種別にみると、生産指数で上昇したものは「静止電気機械」等であり、低下したものは「回転電気機械」等であった。

出荷指数で上昇したものは「静止電気機械」等であり、低下したものは「回転電気機械」等であった。

在庫指数で上昇したものは「民生用電気機械」等であり、低下したものは「静止電気機械」等であった。

グラフ 2-(8) 電気機械工業 四半期別動向(平成29(2017)年～令和3(2021)年)



表 2-(8) 電気機械工業

平成27(2015)年=100

※年平均指数は原指数、期別・月別指数は季節調整済指数(在庫指数は期末値)

	生産指数			出荷指数			在庫指数		
	令和2年 (2020)	令和3年 (2021)	対前年 (前期・前月) 比 %	令和2年 (2020)	令和3年 (2021)	対前年 (前期・前月) 比 %	令和2年 (2020)	令和3年 (2021)	対前年 (前期・前月) 比 %
年平均	93.9	92.9	▲ 1.1	107.1	108.3	▲ 1.1	91.2	111.9	▲ 22.7
I 期	93.8	95.3	▲ 2.8	97.2	116.0	▲ 6.3	111.4	114.0	▲ 1.7
II 期	98.4	96.8	▲ 1.6	115.5	114.8	▲ 1.0	104.9	115.1	▲ 1.0
III 期	91.3	89.5	▲ 7.5	105.7	99.9	▲ 13.0	108.3	148.0	▲ 28.6
IV 期	92.7	88.2	▲ 1.5	109.1	102.6	▲ 2.7	112.1	139.0	▲ 6.1
1月	97.4	100.1	▲ 7.2	95.7	114.5	▲ 5.7	123.7	120.4	▲ 7.4
2月	88.6	95.8	▲ 4.3	98.3	114.1	▲ 0.3	107.2	124.2	▲ 3.2
3月	95.5	89.9	▲ 6.2	97.5	119.4	▲ 4.6	111.4	114.0	▲ 8.2
4月	100.4	99.4	▲ 10.6	118.1	119.2	▲ 0.2	125.5	120.2	▲ 5.4
5月	96.9	93.4	▲ 6.0	112.2	113.6	▲ 4.7	108.8	109.0	▲ 9.3
6月	97.9	97.6	▲ 4.5	116.3	111.6	▲ 1.8	104.9	115.1	▲ 5.6
7月	93.3	93.2	▲ 4.5	106.2	105.1	▲ 5.8	108.4	120.6	▲ 4.8
8月	90.3	89.0	▲ 4.5	106.0	95.9	▲ 8.8	101.1	127.0	▲ 5.3
9月	90.3	86.2	▲ 3.1	105.0	98.6	▲ 2.8	108.3	148.0	▲ 16.5
10月	93.6	91.0	▲ 5.6	114.6	103.8	▲ 5.3	108.2	137.4	▲ 7.2
11月	91.0	87.6	▲ 3.7	104.5	104.6	▲ 0.8	108.3	138.3	▲ 0.7
12月	93.4	86.1	▲ 1.7	108.3	99.4	▲ 5.0	112.1	139.0	▲ 0.5

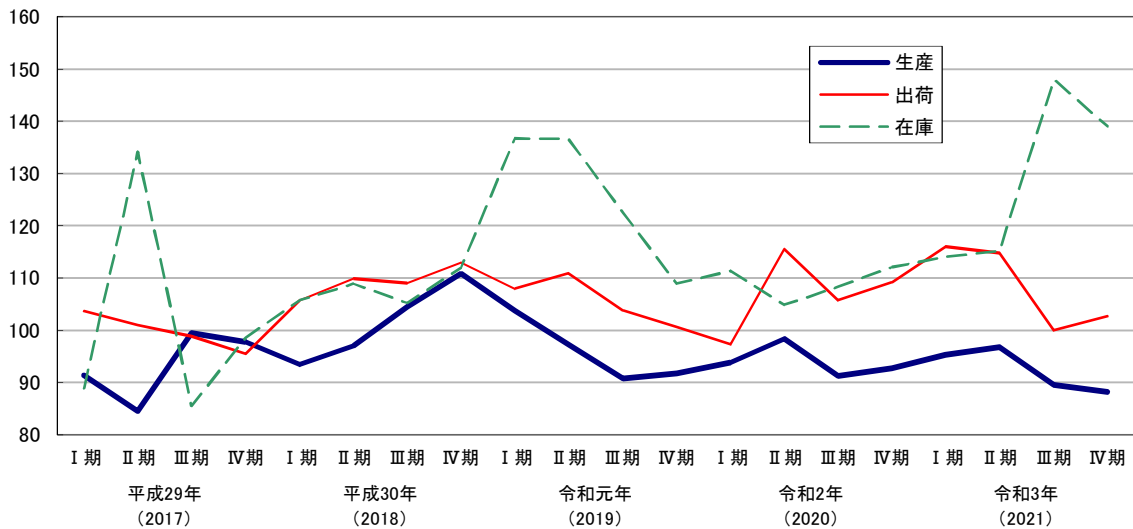
(9) 情報通信機械工業

令和3（2021）年の生産指数（原指数）は159.3となり、前年に比べ32.1%上昇、出荷指数（原指数）は155.2となり、前年に比べ31.5%上昇した。

細分類業種別にみると、生産指数で上昇したものは「民生用電子機械」等であり、低下したものは「その他の情報通信機械」等であった。

出荷指数で上昇したものは「民生用電子機械」等であり、低下したものは「その他の情報通信機械」等であった。

グラフ 2-(9) 情報通信機械工業 四半期別動向(平成29(2017)年～令和3(2021)年)



表 2-(9) 情報通信機械工業

平成27(2015)年=100

※年平均指数は原指数、期別・月別指数は季節調整済指数

	生産指数		対前年 (前期・前月) 比 %	出荷指数		対前年 (前期・前月) 比 %
	令和2年 (2020)	令和3年 (2021)		令和2年 (2020)	令和3年 (2021)	
年平均	120.6	159.3	32.1	118.0	155.2	31.5
I期	100.4	134.4	▲ 3.3	98.1	130.7	▲ 4.0
II期	113.1	163.1	21.4	112.1	159.4	22.0
III期	136.2	173.5	6.4	132.2	167.9	5.3
IV期	139.0	165.3	▲ 4.7	136.2	161.8	▲ 3.6
1月	97.5	139.4	8.9	95.8	136.6	9.5
2月	104.7	136.0	▲ 2.4	101.7	132.1	▲ 3.3
3月	98.9	127.7	▲ 6.1	96.8	123.5	▲ 6.5
4月	109.2	158.5	24.1	109.0	154.5	25.1
5月	116.4	162.8	2.7	116.1	159.5	3.2
6月	113.6	168.0	3.2	111.2	164.3	3.0
7月	125.7	195.2	16.2	121.4	186.0	13.2
8月	143.9	155.3	▲ 20.4	140.5	148.7	▲ 20.1
9月	139.0	170.1	9.5	134.6	169.0	13.7
10月	137.6	128.5	▲ 24.5	133.8	127.0	▲ 24.9
11月	151.4	179.6	39.8	149.9	176.6	39.1
12月	128.0	187.7	4.5	124.8	181.8	2.9

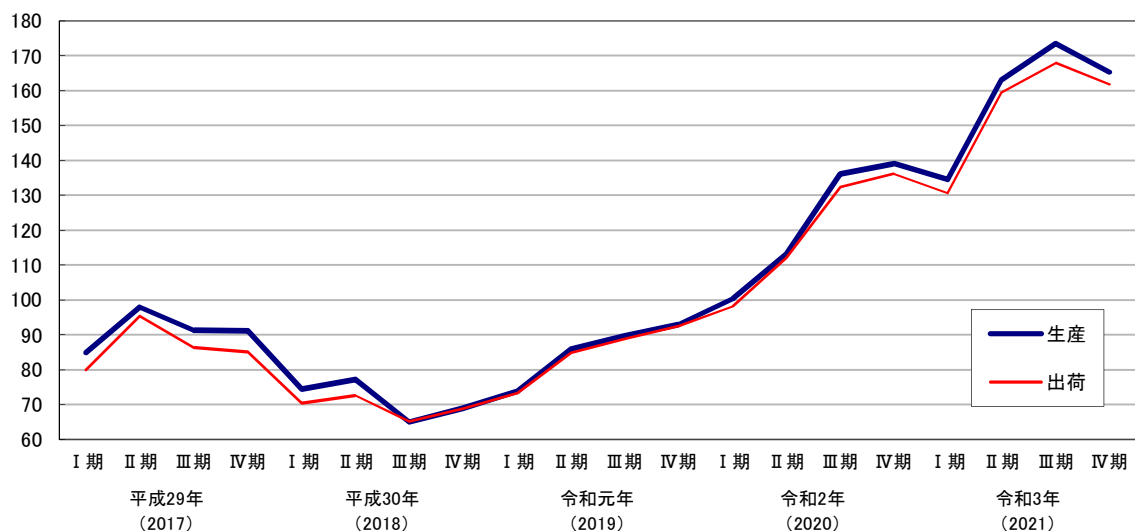
(10) 輸送機械工業

令和3（2021）年の生産指数（原指数）は47.4となり、前年に比べ0.2%上昇、出荷指数（原指数）は36.8となり、前年に比べ2.6%低下、在庫指数（原指数）は74.8となり前年に比べ115.6%上昇した。

細分類業種別にみると、生産指数で上昇したものは「産業車両」等であり、低下したものは「航空機部品」等であった。

出荷指数で上昇したものは「産業車両」等であり、低下したものは「航空機部品」等であった。

在庫指数で上昇したものは「乗用車」等であり、低下したものはなかった。

グラフ 2-(10) 輸送機械工業 四半期別動向(平成29(2017)年～令和3(2021)年)



表 2-(10) 輸送機械工業

平成27(2015)年=100

※年平均指数は原指数、期別・月別指数は季節調整済指数(在庫指数は期末値)

	生産指数			出荷指数			在庫指数		
	令和2年 (2020)	令和3年 (2021)	対前年 (前期・前月) 比 %	令和2年 (2020)	令和3年 (2021)	対前年 (前期・前月) 比 %	令和2年 (2020)	令和3年 (2021)	対前年 (前期・前月) 比 %
年平均	47.3	47.4	0.2	37.8	36.8	▲ 2.6	34.7	74.8	115.6
I 期	54.2	51.5	2.2	43.3	40.9	▲ 0.7	37.6	41.4	▲ 20.1
II 期	37.5	54.0	4.9	29.1	43.2	5.6	21.2	42.8	3.4
III 期	44.6	39.8	▲ 26.3	34.3	30.9	▲ 28.5	45.2	56.2	31.3
IV 期	50.4	44.7	12.3	41.2	33.7	9.1	51.8	87.9	56.4
1 月	55.4	50.0	▲ 2.9	45.2	40.6	▲ 4.2	42.3	36.4	▲ 29.7
2 月	52.0	50.8	1.6	41.9	39.3	▲ 3.2	31.7	35.6	▲ 2.2
3 月	55.2	53.8	5.9	42.9	42.7	8.7	37.6	41.4	16.3
4 月	41.6	64.2	19.3	32.3	54.8	28.3	55.2	48.4	16.9
5 月	32.2	47.5	▲ 26.0	25.4	37.4	▲ 31.8	31.8	31.7	▲ 34.5
6 月	38.6	50.2	5.7	29.6	37.3	▲ 0.3	21.2	42.8	35.0
7 月	43.2	47.1	▲ 6.2	31.7	36.4	▲ 2.4	35.4	33.6	▲ 21.5
8 月	43.3	40.5	▲ 14.0	34.4	31.7	▲ 12.9	47.5	56.2	67.3
9 月	47.2	31.7	▲ 21.7	36.7	24.5	▲ 22.7	45.2	56.2	0.0
10 月	47.4	37.1	17.0	37.9	26.5	8.2	44.6	61.6	9.6
11 月	52.4	50.0	34.8	43.3	39.8	50.2	30.8	67.4	9.4
12 月	51.5	47.0	▲ 6.0	42.4	34.7	▲ 12.8	51.8	87.9	30.4

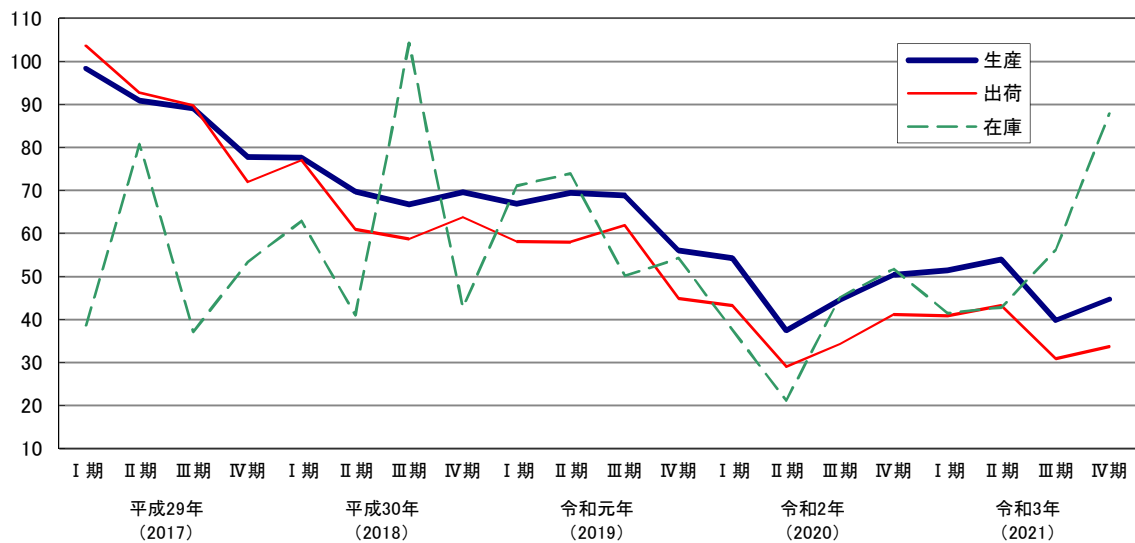
(11) 窯業・土石製品工業

令和3（2021）年の生産指数（原指数）は104.5となり、前年に比べ4.7%上昇、出荷指数（原指数）は65.2となり、前年に比べ1.4%上昇、在庫指数（原指数）は103.4となり、前年に比べ11.2%上昇した。

細分類業種別にみると、生産指数で上昇したものは「陶磁器・同関連製品」等であり、低下したものは「その他の窯業・土石製品」等であった。

出荷指数で上昇したものは「陶磁器・同関連製品」等であり、低下したものは「その他の窯業・土石製品」等であった。

在庫指数で上昇したものは「陶磁器・同関連製品」等であり、低下したものは「ガラス・同製品」等であった。

グラフ 2-(11) 窯業・土石製品工業 四半期別動向(平成29(2017)年～令和3(2021)年)



表 2-(11) 窯業・土石製品工業

平成27(2015)年=100

※年平均指数は原指数、期別・月別指数は季節調整済指数(在庫指数は期末値)

	生産指数			出荷指数			在庫指数		
	令和2年 (2020)	令和3年 (2021)	対前年 (前期・前月) 比 %	令和2年 (2020)	令和3年 (2021)	対前年 (前期・前月) 比 %	令和2年 (2020)	令和3年 (2021)	対前年 (前期・前月) 比 %
年平均	99.8	104.5	4.7	64.3	65.2	1.4	93.0	103.4	11.2
I期	102.1	106.3	2.4	60.0	64.5	▲ 2.0	88.0	95.7	3.6
II期	96.3	105.2	▲ 1.0	64.6	68.4	6.0	91.9	96.7	1.0
III期	95.3	102.6	▲ 2.5	66.8	66.6	▲ 2.6	91.2	98.9	2.3
IV期	103.8	104.4	1.8	65.8	62.9	▲ 5.6	92.4	102.2	3.3
1月	99.7	109.4	6.4	70.3	60.0	▲ 14.5	90.4	98.6	6.7
2月	101.5	103.8	▲ 5.1	54.0	71.6	19.3	87.8	95.0	▲ 3.7
3月	105.0	105.6	1.7	55.8	61.8	▲ 13.7	88.0	95.7	0.7
4月	97.8	108.2	2.5	65.8	73.5	18.9	86.7	95.3	▲ 0.4
5月	94.9	102.3	▲ 5.5	63.0	65.2	▲ 11.3	91.8	96.0	0.7
6月	96.2	105.1	2.7	65.1	66.4	1.8	91.9	96.7	0.7
7月	90.3	104.1	▲ 1.0	65.2	66.5	0.2	92.6	97.1	0.4
8月	96.2	104.7	0.6	61.4	65.7	▲ 1.2	88.2	97.7	0.6
9月	99.3	98.9	▲ 5.5	73.9	67.6	2.9	91.2	98.9	1.2
10月	105.6	101.2	2.3	64.8	61.9	▲ 8.4	92.4	99.0	0.1
11月	102.9	104.6	3.4	62.5	64.3	3.9	92.8	99.3	0.3
12月	102.8	107.5	2.8	70.2	62.6	▲ 2.6	92.4	102.2	2.9

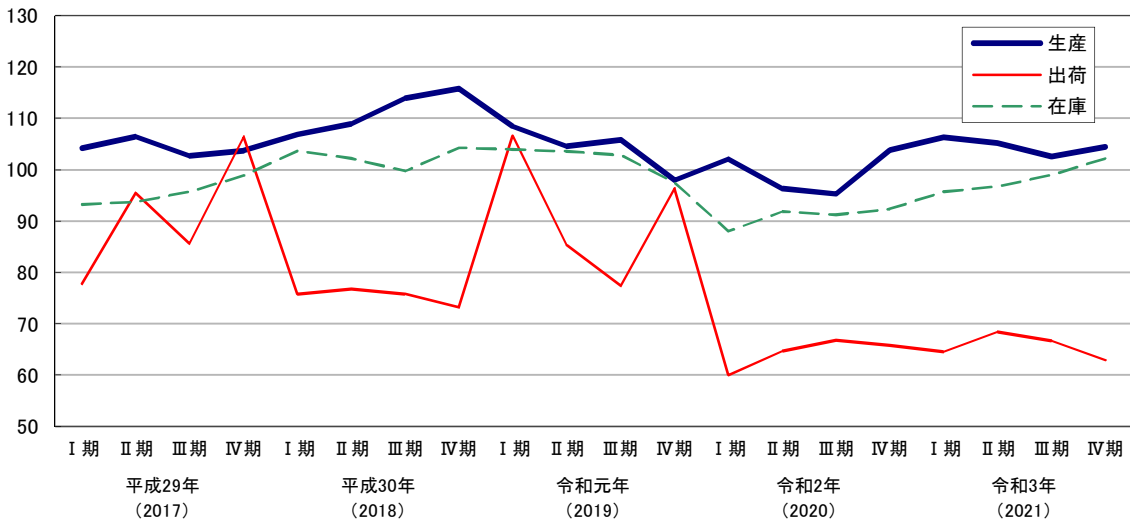
(12) 化学工業

令和3(2021)年の生産指数(原指数)は145.7となり、前年に比べ4.3%低下、出荷指数(原指数)は148.8となり、前年に比べ4.9%低下、在庫指数(原指数)は116.9となり、前年に比べ4.2%上昇した。

細分類業種別にみると、生産指数で上昇したものは「洗剤・界面活性剤」等であり、低下したものは「化粧品」等であった。

出荷指数で上昇したものは「洗剤・界面活性剤」等であり、低下したものは「化粧品」等であった。

在庫指数で上昇したものは「洗剤・界面活性剤」等であり、低下したものは「プラスチック」等であった。

グラフ 2-(12) 化学工業 四半期別動向(平成29(2017)年~令和3(2021)年)



表 2-(12) 化学工業

平成27(2015)年=100

※年平均指数は原指数、期別・月別指数は季節調整済指数(在庫指数は期末値)

	生産指数		対前年 (前期・前月) 比	出荷指数		対前年 (前期・前月) 比	在庫指数		対前年 (前期・前月) 比
	令和2年 (2020)	令和3年 (2021)	%	令和2年 (2020)	令和3年 (2021)	%	令和2年 (2020)	令和3年 (2021)	%
年平均	152.3	145.7	▲ 4.3	156.4	148.8	▲ 4.9	112.2	116.9	▲ 4.2
I期	154.2	134.2	▲ 14.6	158.3	135.9	▲ 16.4	113.8	106.9	▲ 3.1
II期	142.4	154.3	15.0	144.5	157.3	15.7	114.3	108.8	1.8
III期	164.5	139.4	▲ 9.7	171.1	142.6	▲ 9.3	118.9	104.9	▲ 3.6
IV期	157.1	151.6	8.8	162.5	155.4	9.0	110.3	115.1	9.7
1月	163.0	109.6	▲ 43.7	167.9	108.1	▲ 46.7	109.2	110.7	0.4
2月	153.1	143.9	31.3	156.5	145.5	34.6	115.5	112.5	1.6
3月	146.5	149.2	3.7	150.4	154.2	6.0	113.8	106.9	▲ 5.0
4月	126.7	144.2	▲ 3.4	125.3	145.3	▲ 5.8	108.6	111.9	4.7
5月	157.7	137.0	▲ 5.0	163.0	139.2	▲ 4.2	109.4	109.6	▲ 2.1
6月	142.9	181.6	32.6	145.1	187.3	34.6	114.3	108.8	▲ 0.7
7月	162.2	129.1	▲ 28.9	170.4	133.0	▲ 29.0	117.3	104.6	▲ 3.9
8月	163.4	139.4	8.0	169.3	142.3	7.0	117.7	100.6	▲ 3.8
9月	167.9	149.6	7.3	173.6	152.6	7.2	118.9	104.9	4.3
10月	113.3	173.2	15.8	114.8	177.2	16.1	114.2	112.0	6.8
11月	163.1	126.3	▲ 27.1	169.9	130.0	▲ 26.6	110.0	112.6	0.5
12月	194.8	155.2	22.9	202.7	158.9	22.2	110.3	115.1	2.2

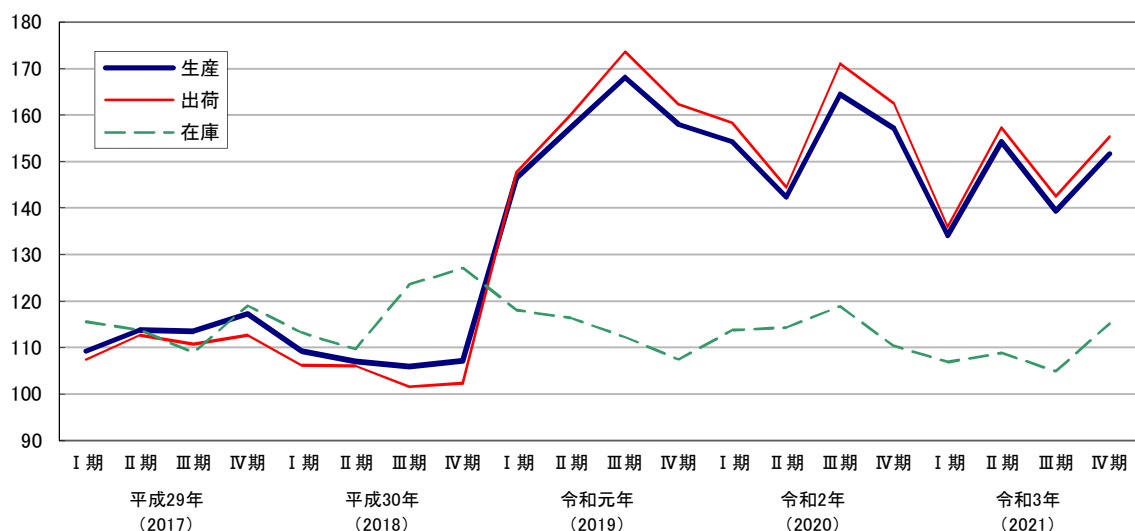
(13) プラスチック製品工業

令和3（2021）年の生産指数（原指数）は94.6となり、前年に比べ3.1%上昇、出荷指数（原指数）は96.5となり、前年に比べ0.8%上昇、在庫指数（原指数）は112.1となり、前年に比べ20.5%上昇した。

細分類業種別にみると、生産指数で上昇したものは「工業用プラスチック製品」等であり、低下したものは「プラスチック製日用雑貨・容器類」等であった。

出荷指数で上昇したものは「工業用プラスチック製品」等であり、低下したものは「プラスチック製日用雑貨・容器類」等であった。

在庫指数で上昇したものは「プラスチック製管・フィルム・シート・建材類」等であり、低下したものはなかった。

グラフ 2-(13) プラスチック製品工業 四半期別動向(平成29(2017)年～令和3(2021)年)



表 2-(13) プラスチック製品工業

平成27(2015)年=100

※年平均指数は原指数、期別・月別指数は季節調整済指数(在庫指数は期末値)

	生産指数		対前年 (前期・前月) 比	出荷指数		対前年 (前期・前月) 比	在庫指数		対前年 (前期・前月) 比
	令和2年 (2020)	令和3年 (2021)		令和2年 (2020)	令和3年 (2021)		令和2年 (2020)	令和3年 (2021)	
年平均	91.8	94.6	3.1	95.7	96.5	0.8	93.0	112.1	20.5
I期	94.8	93.4	3.2	98.8	97.5	1.9	99.4	106.5	12.1
II期	90.9	95.1	1.8	93.1	97.4	▲ 0.1	101.3	108.8	2.2
III期	90.7	94.8	▲ 0.3	95.0	96.0	▲ 1.4	101.1	112.0	2.9
IV期	90.5	95.0	0.2	95.7	95.2	▲ 0.8	95.0	114.5	2.2
1月	91.6	93.2	3.8	98.5	97.9	2.7	98.0	109.5	15.3
2月	94.6	92.6	▲ 0.6	100.5	98.0	0.1	93.2	105.6	▲ 3.6
3月	98.2	94.5	2.1	97.5	96.6	▲ 1.4	99.4	106.5	0.9
4月	95.3	93.8	▲ 0.7	96.0	97.1	0.5	104.7	106.9	0.4
5月	87.8	95.2	1.5	89.9	97.6	0.5	102.4	106.1	▲ 0.7
6月	89.7	96.3	1.2	93.3	97.5	▲ 0.1	101.3	108.8	2.5
7月	91.8	96.4	0.1	95.1	101.6	4.2	102.3	106.6	▲ 2.0
8月	89.3	92.0	▲ 4.6	94.5	93.6	▲ 7.9	100.7	108.1	1.4
9月	91.1	96.1	4.5	95.4	92.8	▲ 0.9	101.1	112.0	3.6
10月	91.9	93.9	▲ 2.3	95.7	95.9	3.3	100.7	110.6	▲ 1.3
11月	89.9	95.4	1.6	96.0	93.9	▲ 2.1	98.5	113.5	2.6
12月	89.8	95.7	0.3	95.3	95.9	2.1	95.0	114.5	0.9

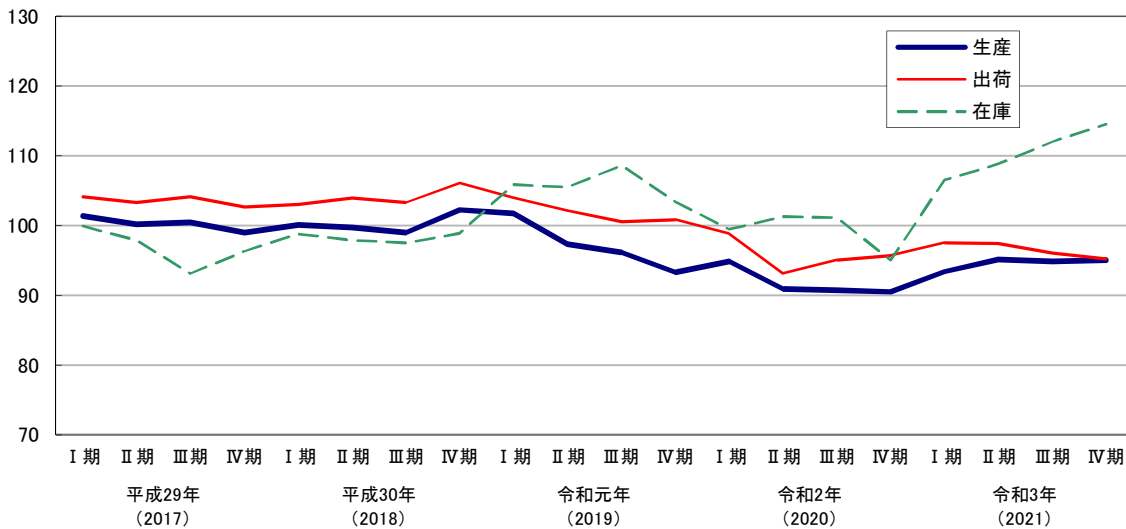
(14) パルプ・紙・紙加工品工業

令和3（2021）年の生産指数（原指数）は100.0となり、前年に比べ4.8%低下、出荷指数（原指数）は109.0となり、前年に比べ5.2%低下、在庫指数（原指数）は94.1となり、前年に比べ1.9%低下した。

細分類業種別にみると、生産指数で上昇したものは「板紙」等であり、低下したものは「紙加工品」等であった。

出荷指数で上昇したものは「板紙」等であり、低下したものは「紙加工品」等であった。在庫指数で上昇したものはなく、低下したものは「板紙」等であった。

グラフ 2-(14) パルプ・紙・紙加工品工業 四半期別動向(平成29(2017)年～令和3(2021)年)



表 2-(14) パルプ・紙・紙加工品工業

平成27(2015)年=100

※年平均指数は原指数、期別・月別指数は季節調整済指数(在庫指数は期末値)

	生産指数		対前年 (前期・前月) 比	出荷指数		対前年 (前期・前月) 比	在庫指数		対前年 (前期・前月) 比
	令和2年 (2020)	令和3年 (2021)	%	令和2年 (2020)	令和3年 (2021)	%	令和2年 (2020)	令和3年 (2021)	%
年平均	105.0	100.0	▲ 4.8	115.0	109.0	▲ 5.2	95.9	94.1	▲ 1.9
I 期	103.3	105.5	13.0	116.8	117.2	16.6	100.2	96.7	1.8
II 期	113.4	96.1	▲ 8.9	123.4	104.0	▲ 11.3	97.3	94.5	▲ 2.3
III 期	108.5	99.6	3.6	119.7	108.3	4.1	96.9	94.3	▲ 0.2
IV 期	93.4	99.2	▲ 0.4	100.5	107.0	▲ 1.2	95.0	94.6	0.3
1 月	98.0	102.9	12.2	114.9	114.4	17.1	96.4	95.0	0.0
2 月	101.6	103.2	0.3	119.4	111.1	▲ 2.9	95.0	93.8	▲ 1.3
3 月	110.2	110.5	7.1	116.1	126.2	13.6	100.2	96.7	3.1
4 月	111.2	100.2	▲ 9.3	122.1	111.9	▲ 11.3	96.1	94.1	▲ 2.7
5 月	113.5	90.4	▲ 9.8	123.7	94.5	▲ 15.5	95.1	94.2	0.1
6 月	115.5	97.7	8.1	124.5	105.5	11.6	97.3	94.5	0.3
7 月	105.3	96.5	▲ 1.2	113.6	103.9	▲ 1.5	96.8	94.1	▲ 0.4
8 月	110.3	107.3	11.2	119.4	116.2	11.8	96.7	95.8	1.8
9 月	110.0	94.9	▲ 11.6	126.1	104.9	▲ 9.7	96.9	94.3	▲ 1.6
10 月	92.9	98.4	3.7	105.2	109.3	4.2	92.6	93.1	▲ 1.3
11 月	95.5	102.7	4.4	98.5	108.0	▲ 1.2	94.9	93.3	0.2
12 月	91.7	96.4	▲ 6.1	97.7	103.8	▲ 3.9	95.0	94.6	1.4

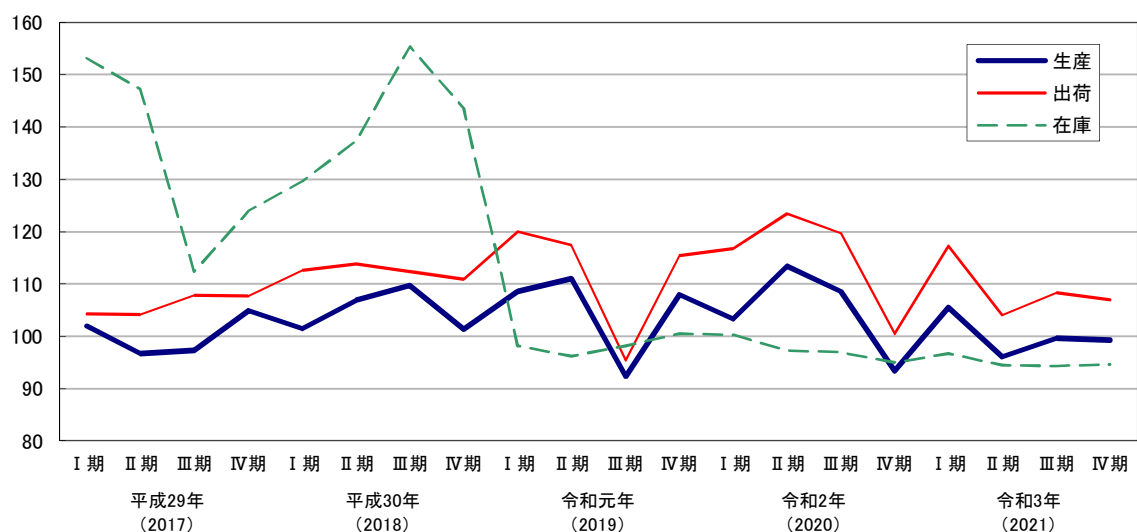
(15) 食料品・たばこ工業

令和3（2021）年の生産指数（原指数）は87.3となり、前年に比べ0.6%上昇、出荷指数（原指数）は82.4となり、前年に比べ2.0%上昇、在庫指数（原指数）は308.9となり、前年に比べ27.6%上昇した。

細分類業種別にみると、生産指数で上昇したものは「製穀・製粉業」等であり、低下したものは「肉加工品」等であった。

出荷指数で上昇したものは「製穀・製粉業」等であり、低下したものは「肉加工品」等であった。

在庫指数で上昇したものは「たばこ」等であり、低下したものは「乳製品」等であった。

グラフ 2-(15) 食料品・たばこ工業 四半期別動向(平成29(2017)年～令和3(2021)年)



表 2-(15) 食料品・たばこ工業

平成27(2015)年=100

※年平均指数は原指数、期別・月別指数は季節調整済指数(在庫指数は期末値)

	生産指数			出荷指数			在庫指数		
	令和2年 (2020)	令和3年 (2021)	対前年 (前期・前月) 比 %	令和2年 (2020)	令和3年 (2021)	対前年 (前期・前月) 比 %	令和2年 (2020)	令和3年 (2021)	対前年 (前期・前月) 比 %
年平均	86.8	87.3	0.6	80.8	82.4	2.0	242.0	308.9	27.6
I 期	93.0	87.2	3.9	85.5	80.0	10.8	233.0	259.2	▲ 1.9
II 期	85.0	88.3	1.3	82.1	83.4	4.3	223.5	272.5	5.1
III 期	84.0	87.6	▲ 0.8	82.1	83.7	0.4	224.3	291.5	7.0
IV 期	83.9	86.3	▲ 1.5	72.2	82.2	▲ 1.8	264.2	321.8	10.4
1月	97.7	91.9	9.1	88.5	77.6	5.9	224.6	275.7	4.4
2月	90.7	81.4	▲ 11.4	87.5	81.2	4.6	221.5	256.1	▲ 7.1
3月	90.5	88.3	8.5	80.5	81.3	0.1	233.0	259.2	1.2
4月	93.5	87.9	▲ 0.5	84.5	82.1	1.0	234.6	263.1	1.5
5月	75.9	85.4	▲ 2.8	78.4	83.5	1.7	229.0	264.9	0.7
6月	85.6	91.6	7.3	83.3	84.5	1.2	223.5	272.5	2.9
7月	88.2	87.5	▲ 4.5	80.6	84.0	▲ 0.6	230.8	272.0	▲ 0.2
8月	85.4	86.8	▲ 0.8	79.0	85.2	1.4	237.7	275.3	1.2
9月	78.5	88.4	1.8	86.7	82.0	▲ 3.8	224.3	291.5	5.9
10月	86.8	89.5	1.2	69.3	83.0	1.2	233.6	293.7	0.8
11月	80.8	92.9	3.8	74.1	83.8	1.0	242.0	295.1	0.5
12月	84.2	76.4	▲ 17.8	73.3	79.7	▲ 4.9	264.2	321.8	9.0

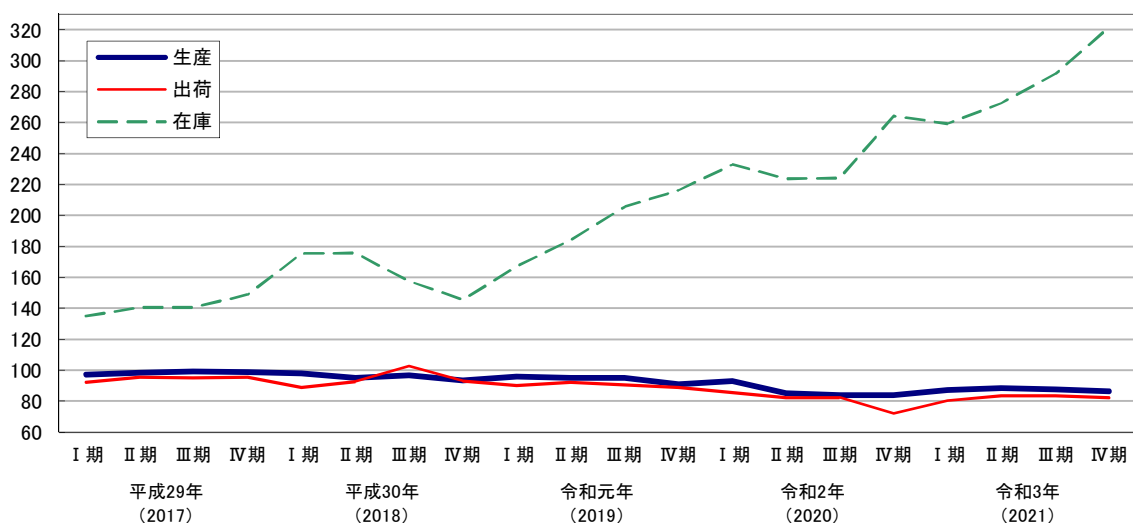
(16) その他工業

令和3（2021）年の生産指数（原指数）は104.3となり、前年に比べ8.2%上昇、出荷指数（原指数）は102.5となり、前年に比べ6.7%上昇、在庫指数（原指数）は109.5となり、前年に比べ10.7%上昇した。

細分類業種別にみると、生産指数で上昇したものは「その他製品工業」等で、低下したものは「石油・石炭製品工業」等であった。

出荷指数で上昇したものは「その他製品工業」等で、低下したものは「石油・石炭製品工業」等であった。

在庫指数で上昇したものは「家具工業」等であり、低下したものは「繊維工業」等であった。

グラフ 2-(16) その他工業 四半期別動向(平成29(2017)年～令和3(2021)年)



表 2-(16) その他工業

平成27(2015)年=100

※年平均指数は原指数、期別・月別指数は季節調整済指数(在庫指数は期末値)

	生産指数		対前年 (前期・前月) 比	出荷指数		対前年 (前期・前月) 比	在庫指数		対前年 (前期・前月) 比
	令和2年 (2020)	令和3年 (2021)	%	令和2年 (2020)	令和3年 (2021)	%	令和2年 (2020)	令和3年 (2021)	%
年平均	96.4	104.3	8.2	96.1	102.5	6.7	98.9	109.5	10.7
I 期	104.2	101.8	3.2	100.4	102.3	5.4	126.6	97.5	▲ 5.9
II 期	88.6	106.5	4.6	89.6	104.1	1.8	123.6	98.9	1.4
III 期	93.3	105.4	▲ 1.0	95.7	102.3	▲ 1.7	109.6	106.8	8.0
IV 期	98.6	103.7	▲ 1.6	97.1	101.9	▲ 0.4	103.6	115.4	8.1
1月	107.6	103.7	4.0	103.4	106.5	13.3	119.7	96.6	▲ 6.8
2月	102.0	99.8	▲ 3.8	99.6	100.2	▲ 5.9	119.0	96.5	▲ 0.1
3月	103.1	101.9	2.1	98.2	100.1	▲ 0.1	126.6	97.5	1.0
4月	100.2	104.7	2.7	93.8	102.9	2.8	137.1	96.6	▲ 0.9
5月	84.6	105.3	0.6	84.0	102.5	▲ 0.4	134.8	97.6	1.0
6月	81.1	109.5	4.0	91.0	106.9	4.3	123.6	98.9	1.3
7月	93.4	108.0	▲ 1.4	99.5	104.7	▲ 2.1	113.9	101.8	2.9
8月	92.8	104.4	▲ 3.3	94.0	99.9	▲ 4.6	108.9	105.7	3.8
9月	93.7	103.9	▲ 0.5	93.7	102.3	2.4	109.6	106.8	1.0
10月	98.4	104.2	0.3	97.9	103.2	0.9	101.7	107.7	0.8
11月	97.7	104.0	▲ 0.2	99.3	102.2	▲ 1.0	100.1	112.6	4.5
12月	99.7	102.8	▲ 1.2	94.0	100.4	▲ 1.8	103.6	115.4	2.5

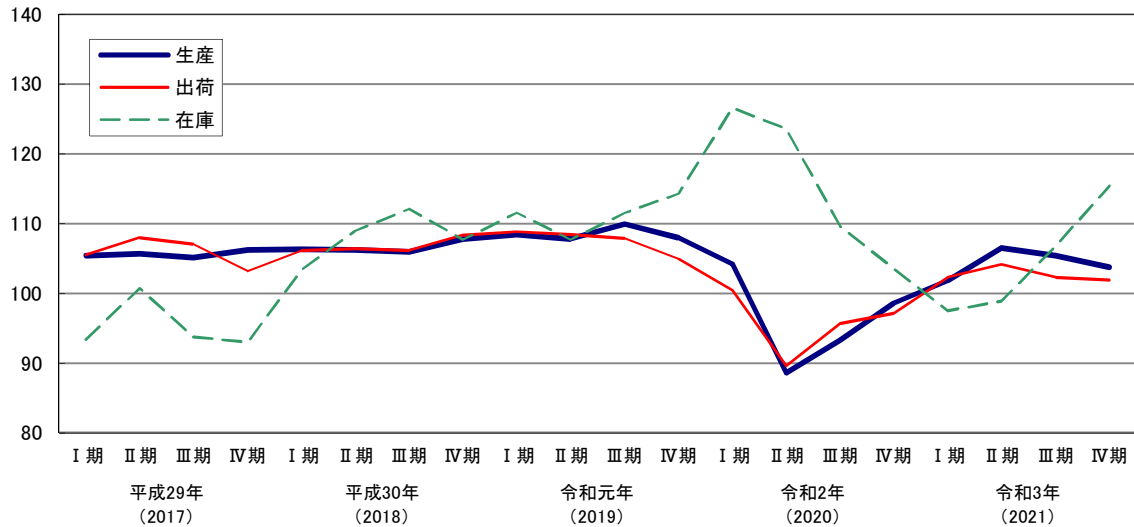
3 業種別動向(鉱業)

令和3（2021）年の生産指数（原指数）は92.3となり、前年に比べ4.6%低下、出荷指数（原指数）は88.6となり、前年に比べ4.9%低下、在庫指数（原指数）は95.6となり、前年に比べ12.9%低下した。

品目別にみると、生産指数で上昇したものはなく、低下したものは「ドロマイト」等であった。

出荷指数で上昇したものはなく、低下したものは「ドロマイト」等であった。

在庫指数で上昇したものはなく、低下したものは「けい石」等であった。

グラフ 3 鉱業 四半期別動向(平成29(2017)年～令和3(2021)年)



表 3 鉱業

平成27(2015)年=100

※年平均指数は原指数、期別・月別指数は季節調整済指数(在庫指数は期末値)

	生産指数			出荷指数			在庫指数		
	令和2年 (2020)	令和3年 (2021)	対前年 (前期・前月) 比 %	令和2年 (2020)	令和3年 (2021)	対前年 (前期・前月) 比 %	令和2年 (2020)	令和3年 (2021)	対前年 (前期・前月) 比 %
年平均	96.7	92.3	▲ 4.6	93.2	88.6	▲ 4.9	109.8	95.6	▲ 12.9
I 期	96.5	92.3	▲ 3.5	91.2	89.8	▲ 1.5	117.5	108.2	▲ 5.6
II 期	95.6	92.6	0.3	94.3	88.2	▲ 1.8	112.9	106.1	▲ 1.9
III 期	98.5	90.5	▲ 2.3	95.9	86.2	▲ 2.3	110.1	106.2	0.1
IV 期	95.6	93.6	3.4	91.2	90.3	4.8	114.6	101.6	▲ 4.3
1 月	93.9	90.8	▲ 6.4	90.0	91.1	1.9	109.2	109.8	▲ 4.2
2 月	98.7	92.5	1.9	91.2	89.2	▲ 2.1	114.2	108.2	▲ 1.5
3 月	96.8	93.6	1.2	92.5	89.0	▲ 0.2	117.5	108.2	0.0
4 月	94.3	96.5	3.1	94.9	90.6	1.8	114.6	108.2	0.0
5 月	95.0	93.9	▲ 2.7	94.3	86.7	▲ 4.3	112.8	112.3	3.8
6 月	97.4	87.5	▲ 6.8	93.6	87.3	0.7	112.9	106.1	▲ 5.5
7 月	96.7	91.4	4.5	92.9	85.6	▲ 1.9	115.9	108.4	2.2
8 月	99.9	89.4	▲ 2.2	97.6	86.6	1.2	115.3	106.5	▲ 1.8
9 月	98.8	90.8	1.6	97.2	86.3	▲ 0.3	110.1	106.2	▲ 0.3
10 月	98.4	92.3	1.7	93.5	88.3	2.3	107.0	105.8	▲ 0.4
11 月	91.5	95.2	3.1	90.6	91.6	3.7	108.8	105.5	▲ 0.3
12 月	97.0	93.4	▲ 1.9	89.4	91.0	▲ 0.7	114.6	101.6	▲ 3.7

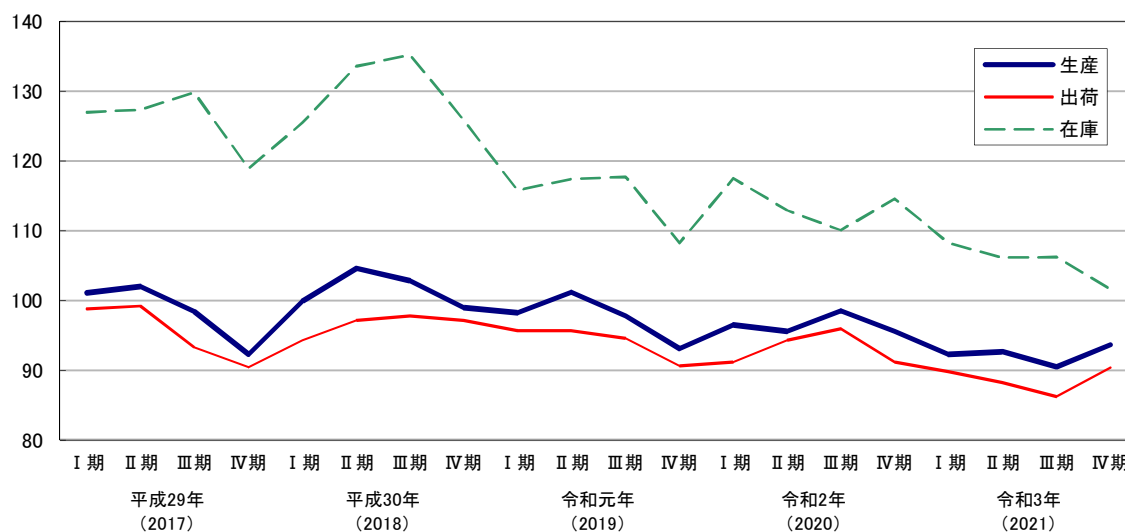
IV 統計表

1 業種分類別生産指数（季節調整済指数）

	鉱工業 総合	製造工業									
		鉄鋼業	非鉄金属 工業	金属製品 工業	汎用 機械 工業	生産用 機械 工業	業務用 機械 工業	電子部品 ・デバイス 工業	電気 機械 工業	情報 通信 機械 工業	
ウェイト	10000.0	9981.5	193.0	200.6	600.0	275.2	607.7	511.9	365.4	1139.7	167.6
原指数											
平成25(2013)年	103.3	103.3	113.9	94.6	111.2	124.9	92.8	137.6	103.1	98.8	122.1
26(2014)年	101.8	101.8	112.3	99.2	107.4	124.5	104.5	104.7	106.4	97.9	109.7
27(2015)年	100.0	100.0	100.0	100.0	100.0	100.0	100.0	100.0	100.0	100.0	100.0
28(2016)年	98.8	98.8	97.5	105.1	98.4	104.8	95.2	89.5	101.5	98.1	77.2
29(2017)年	100.8	100.8	94.1	112.6	110.1	125.5	117.5	87.3	107.0	93.0	92.0
30(2018)年	97.9	97.9	94.8	110.5	109.3	137.3	108.4	84.6	108.4	101.3	72.0
令和元(2019)年	95.4	95.4	87.5	102.0	102.0	113.2	90.6	58.4	98.6	96.1	84.2
2(2020)年	88.7	88.7	74.1	89.4	93.5	97.1	91.9	53.7	97.6	93.9	120.6
3(2021)年	92.4	92.4	81.0	98.6	96.6	126.5	104.3	61.3	109.6	92.9	159.3
季節調整済指数											
平成29(2017)年I期	100.5	100.5	98.2	112.8	111.2	120.5	119.3	91.0	103.8	91.4	84.9
II期	100.6	100.6	91.1	114.7	109.2	124.4	120.3	88.0	98.9	84.5	98.0
III期	100.1	100.1	95.1	110.2	107.5	122.0	104.4	79.5	106.5	99.5	91.4
IV期	101.9	101.9	92.7	113.4	114.5	133.4	131.4	94.5	118.1	97.8	91.2
平成30(2018)年I期	98.0	98.0	94.4	111.4	114.0	133.4	111.6	92.2	109.8	93.4	74.5
II期	97.6	97.6	95.5	109.9	107.5	138.7	104.7	88.9	106.2	97.0	77.1
III期	98.0	98.0	96.2	110.2	107.8	138.4	112.6	79.7	110.5	104.5	65.0
IV期	97.6	97.6	93.5	110.8	108.6	137.5	102.9	79.7	106.7	110.8	68.9
令和元(2019)年I期	96.9	96.9	88.6	102.0	101.7	124.1	98.4	61.5	99.8	103.8	73.7
II期	97.6	97.6	91.6	105.6	101.8	117.7	99.8	60.4	98.2	97.3	85.8
III期	96.8	96.7	86.3	102.3	104.4	112.5	92.1	59.5	100.2	90.8	89.6
IV期	91.1	91.1	84.0	98.5	100.0	101.9	69.9	53.1	99.3	91.7	92.9
令和2(2020)年I期	91.4	91.4	79.2	99.5	96.9	98.4	81.9	61.4	100.1	93.8	100.4
II期	86.3	86.3	63.2	78.6	92.9	90.5	86.4	56.4	96.0	98.4	113.1
III期	87.8	87.8	72.5	86.2	91.5	91.5	94.8	46.4	95.6	91.3	136.2
IV期	89.3	89.3	79.9	92.7	91.0	107.0	104.9	50.4	99.4	92.7	139.0
令和3(2021)年I期	90.8	90.8	82.0	98.2	100.7	121.6	91.1	54.6	105.8	95.3	134.4
II期	95.5	95.5	83.1	101.9	99.6	124.7	105.8	58.5	112.1	96.8	163.1
III期	90.9	90.9	81.1	99.3	94.5	128.6	106.8	65.3	108.5	89.5	173.5
IV期	91.8	91.8	78.3	94.9	92.2	130.2	112.4	65.9	111.5	88.2	165.3
季節調整済指数											
令和3(2021)年1月	89.9	89.9	81.6	95.3	103.6	120.1	76.3	52.1	106.1	100.1	139.4
2月	91.0	90.9	82.1	97.2	99.4	123.2	99.6	56.7	104.3	95.8	136.0
3月	91.6	91.6	82.3	102.1	99.0	121.5	97.5	55.1	107.0	89.9	127.7
4月	96.3	96.3	85.3	102.6	101.8	122.7	113.0	55.7	108.5	99.4	158.5
5月	92.1	92.1	79.6	99.8	96.6	124.4	99.4	58.2	115.9	93.4	162.8
6月	98.0	98.0	84.5	103.3	100.3	127.1	105.0	61.6	112.0	97.6	168.0
7月	91.8	91.8	85.8	101.8	94.1	126.5	102.1	59.8	113.2	93.2	195.2
8月	90.0	90.0	82.6	100.5	94.8	129.2	101.4	67.7	107.2	89.0	155.3
9月	90.9	90.9	74.8	95.6	94.6	130.2	116.9	68.5	105.2	86.2	170.1
10月	92.4	92.4	80.2	93.4	90.5	131.6	111.9	67.1	102.8	91.0	128.5
11月	92.6	92.6	78.3	96.6	93.0	129.5	114.1	65.4	115.0	87.6	179.6
12月	90.3	90.3	76.5	94.6	93.2	129.5	111.3	65.2	116.6	86.1	187.7

(平成27(2015)年=100)

								(参考系列)					
輸送 機械 工業	窯業・ 土石 製品 工業	化学 工業	プラス チック 製品 工業	パルプ・ 紙・紙加 工品 工業	食料品・ たばこ 工業	その他 工業	鉱業	鉄鋼・ 非鉄 金属 工業	機械 工業	汎用・ 生産用・ 業務用 機械 工業	汎用・ 業務用 機械 工業	電気・ 情報 通信 機械 工業	
1447.2	255.9	745.5	625.8	315.4	1889.2	641.4	18.5	393.6	4514.7	1394.8	787.1	1307.3	ウェイト
原指数													
102.1	101.2	111.3	102.0	97.3	95.3	94.0	108.6	104.1	106.3	115.6	133.2	101.8	平成25(2013)年
102.9	102.9	104.3	102.6	97.2	94.2	100.7	109.3	105.6	103.9	108.5	111.6	99.4	26(2014)年
100.0	100.0	100.0	100.0	100.0	100.0	100.0	100.0	100.0	100.0	100.0	100.0	100.0	27(2015)年
95.8	99.4	105.0	97.9	102.6	101.0	103.3	96.5	101.4	95.9	95.0	94.8	95.4	28(2016)年
88.5	104.3	114.6	100.2	100.6	98.4	105.5	98.7	103.5	97.3	108.0	100.7	92.9	29(2017)年
70.9	111.5	108.1	100.3	104.9	95.8	106.5	101.7	102.8	92.3	105.4	103.0	97.6	30(2018)年
64.8	103.7	155.4	96.8	105.9	94.3	108.5	96.6	94.9	81.9	83.3	77.6	94.6	令和元(2019)年
47.3	99.8	152.3	91.8	105.0	86.8	96.4	96.7	81.9	75.6	78.9	68.8	97.3	2(2020)年
47.4	104.5	145.7	94.6	100.0	87.3	104.3	92.3	90.0	82.1	92.9	84.1	101.4	3(2021)年
季節調整済指数													
98.3	104.2	109.2	101.4	102.0	97.1	105.4	101.1	105.2	99.1	111.3	102.0	91.1	平成29(2017)年Ⅰ期
90.9	106.4	113.7	100.2	96.7	98.5	105.7	102.0	103.1	96.3	109.1	100.7	86.3	Ⅱ期
89.1	102.7	113.5	100.4	97.3	99.2	105.1	98.4	102.8	95.9	97.7	93.8	98.0	Ⅲ期
77.7	103.7	117.2	99.0	104.9	98.8	106.2	92.3	103.7	98.4	116.9	108.3	96.0	Ⅳ期
77.6	106.8	109.2	100.1	101.5	97.8	106.3	99.9	103.1	92.7	110.0	106.8	90.0	平成30(2018)年Ⅰ期
69.8	109.0	107.0	99.7	106.9	95.0	106.2	104.6	102.7	92.4	106.3	106.9	95.1	Ⅱ期
66.7	113.9	105.9	99.0	109.6	96.8	105.9	102.8	103.2	91.8	104.5	99.7	99.4	Ⅲ期
69.6	115.8	107.1	102.2	101.3	93.5	107.8	99.0	102.6	92.2	101.1	99.6	105.4	Ⅳ期
66.9	108.5	146.5	101.7	108.6	96.1	108.4	98.2	96.0	85.5	91.4	84.7	99.3	令和元(2019)年Ⅰ期
69.5	104.6	157.3	97.3	111.0	94.9	107.8	101.2	98.3	85.6	88.8	80.4	96.1	Ⅱ期
68.8	105.8	168.1	96.1	92.3	95.0	109.9	97.8	94.2	82.1	83.8	78.0	90.2	Ⅲ期
56.1	98.0	158.0	93.3	108.0	90.9	108.0	93.1	91.6	74.7	70.0	69.5	92.4	Ⅳ期
54.2	102.1	154.2	94.8	103.3	93.0	104.2	96.5	90.2	76.8	78.4	74.8	94.8	令和2(2020)年Ⅰ期
37.5	96.3	142.4	90.9	113.4	85.0	88.6	95.6	70.6	74.0	76.2	68.2	100.1	Ⅱ期
44.6	95.3	164.5	90.7	108.5	84.0	93.3	98.5	79.4	73.5	76.8	62.0	96.8	Ⅲ期
50.4	103.8	157.1	90.5	93.4	83.9	98.6	95.6	86.5	78.7	84.2	69.9	99.6	Ⅳ期
51.5	106.3	134.2	93.4	105.5	87.2	101.8	92.3	90.4	80.3	84.9	79.0	100.3	令和3(2021)年Ⅰ期
54.0	105.2	154.3	95.1	96.1	88.3	106.5	92.6	92.6	85.8	91.4	81.3	104.8	Ⅱ期
39.8	102.6	139.4	94.8	99.6	87.6	105.4	90.5	90.1	80.1	95.7	87.4	99.6	Ⅲ期
44.7	104.4	151.6	95.0	99.2	86.3	103.7	93.6	87.0	81.8	98.9	88.5	99.4	Ⅳ期
季節調整済指数													
50.0	109.4	109.6	93.2	102.9	91.9	103.7	90.8	89.2	78.9	78.5	77.9	104.7	令和3(2021)年1月
50.8	103.8	143.9	92.6	103.2	81.4	99.8	92.5	89.6	81.7	89.4	80.8	102.6	2月
53.8	105.6	149.2	94.5	110.5	88.3	101.9	93.6	92.4	80.2	86.7	78.2	93.7	3月
64.2	108.2	144.2	93.8	100.2	87.9	104.7	96.5	94.0	90.5	92.2	78.8	108.9	4月
47.5	102.3	137.0	95.2	90.4	85.4	105.3	93.9	90.6	82.4	89.5	81.0	100.8	5月
50.2	105.1	181.6	96.3	97.7	91.6	109.5	87.5	93.2	84.4	92.4	84.0	104.6	6月
47.1	104.1	129.1	96.4	96.5	87.5	108.0	91.4	93.8	82.8	91.5	83.3	103.6	7月
40.5	104.7	139.4	92.0	107.3	86.8	104.4	89.4	91.3	79.1	94.3	88.4	96.5	8月
31.7	98.9	149.6	96.1	94.9	88.4	103.9	90.8	85.3	78.4	101.2	90.4	98.8	9月
37.1	101.2	173.2	93.9	98.4	89.5	104.2	92.3	86.8	76.4	99.5	89.7	97.1	10月
50.0	104.6	126.3	95.4	102.7	92.9	104.0	95.2	87.6	85.0	98.9	87.5	101.3	11月
47.0	107.5	155.2	95.7	96.4	76.4	102.8	93.4	86.6	83.9	98.4	88.3	99.9	12月

2 業種分類別出荷指数（季節調整済指数）

	鉱工業 総合	製造工業									
		鉄鋼業	非鉄金属 工業	金属製品 工業	汎用 機械 工業	生産用 機械 工業	業務用 機械 工業	電子部品 ・デバイス 工業	電気 機械 工業	情報 通信 機械 工業	
ウェイト	10000.0	9988.2	263.3	433.8	513.0	308.9	514.2	374.1	304.2	899.6	214.0
原指数											
平成25(2013)年	102.4	102.4	105.1	92.0	107.4	118.7	91.1	126.4	103.5	103.8	122.7
26(2014)年	101.2	101.2	109.6	95.5	103.7	119.9	104.4	112.9	105.4	100.0	107.8
27(2015)年	100.0	100.0	100.0	100.0	100.0	100.0	100.0	100.0	100.0	100.0	100.0
28(2016)年	99.2	99.2	94.5	105.4	98.3	98.0	107.7	92.9	102.1	100.1	75.6
29(2017)年	100.6	100.6	94.8	112.3	108.8	118.8	127.1	89.2	106.4	100.0	87.3
30(2018)年	95.9	95.9	100.5	109.3	109.0	128.7	118.0	88.8	106.1	108.9	69.7
令和元(2019)年	93.5	93.5	92.6	102.8	103.2	104.5	94.4	63.0	94.5	105.7	83.4
2(2020)年	87.9	87.9	82.9	97.5	92.3	100.5	99.8	97.0	94.3	107.1	118.0
3(2021)年	92.0	92.0	85.3	107.4	97.2	124.2	117.9	111.6	106.9	108.3	155.2
季節調整済指数											
平成29(2017)年Ⅰ期	101.1	101.1	98.5	110.3	109.9	113.0	120.7	93.0	103.0	103.6	80.0
Ⅱ期	102.0	102.0	90.5	114.2	108.1	115.0	139.6	90.7	99.8	100.9	95.3
Ⅲ期	99.9	99.9	94.9	110.7	106.6	116.8	111.6	84.8	105.5	98.8	86.4
Ⅳ期	98.7	98.7	95.9	114.2	112.5	129.2	135.3	89.9	117.3	95.5	85.1
平成30(2018)年Ⅰ期	96.6	96.5	100.9	110.6	111.1	127.1	120.8	91.9	108.3	105.7	70.4
Ⅱ期	95.8	95.8	100.1	108.2	108.5	132.8	120.3	89.1	105.4	109.9	72.6
Ⅲ期	96.3	96.3	100.8	109.6	107.7	130.5	117.8	90.7	108.0	109.0	65.1
Ⅳ期	94.6	94.6	100.2	109.0	109.1	123.4	111.3	83.8	102.6	113.0	68.8
令和元(2019)年Ⅰ期	94.6	94.6	96.2	105.0	103.1	110.7	102.9	71.9	95.2	107.9	73.1
Ⅱ期	96.2	96.2	95.7	104.8	102.7	105.3	104.0	65.1	92.7	110.8	84.8
Ⅲ期	95.3	95.4	91.4	102.1	107.0	105.0	98.4	62.5	95.4	103.7	88.8
Ⅳ期	88.8	88.8	88.6	100.0	99.1	99.6	73.5	53.3	95.8	100.6	92.5
令和2(2020)年Ⅰ期	88.8	88.8	86.7	103.3	94.6	105.2	84.7	102.8	99.9	97.2	98.1
Ⅱ期	85.2	85.2	78.3	90.1	90.3	97.5	92.8	60.7	92.1	115.5	112.1
Ⅲ期	88.3	88.3	85.6	94.6	91.4	93.9	103.8	86.3	89.4	105.7	132.2
Ⅳ期	89.0	88.9	80.6	101.6	91.4	104.1	117.0	134.4	96.6	109.1	136.2
令和3(2021)年Ⅰ期	91.1	91.1	83.8	105.9	100.7	117.7	105.4	114.6	103.6	116.0	130.7
Ⅱ期	96.0	95.9	85.0	109.6	101.1	122.4	120.7	119.0	109.8	114.8	159.4
Ⅲ期	90.1	90.1	85.5	110.4	94.7	127.1	122.9	107.5	104.5	99.9	167.9
Ⅳ期	90.5	90.5	86.7	103.5	92.4	129.4	120.2	105.8	108.6	102.6	161.8
季節調整済指数											
令和3(2021)年1月	87.3	87.3	83.7	103.7	100.4	114.5	88.1	120.9	102.8	114.5	136.6
2月	91.9	91.9	81.6	104.6	99.8	121.2	116.6	104.8	101.6	114.1	132.1
3月	94.1	94.2	86.2	109.3	101.8	117.5	111.6	118.1	106.4	119.4	123.5
4月	96.6	96.5	87.7	108.5	102.9	121.8	126.7	118.3	103.8	119.2	154.5
5月	93.8	93.8	82.0	108.3	97.4	120.6	116.3	121.9	114.8	113.6	159.5
6月	97.5	97.5	85.3	112.0	103.1	124.9	119.0	116.7	110.9	111.6	164.3
7月	92.8	92.8	83.4	112.3	96.2	134.4	121.1	110.6	108.9	105.1	186.0
8月	89.0	89.1	89.1	113.3	94.7	123.2	115.6	110.7	104.9	95.9	148.7
9月	88.4	88.5	84.0	105.7	93.3	123.7	131.9	101.3	99.6	98.6	169.0
10月	89.8	89.8	86.1	102.1	91.9	130.0	116.3	99.9	99.0	103.8	127.0
11月	91.8	91.8	87.1	106.1	95.0	131.4	120.5	108.6	115.4	104.6	176.6
12月	89.9	89.9	87.0	102.4	90.2	126.9	123.9	108.9	111.5	99.4	181.8

(平成27(2015)年=100)

								(参考系列)					
輸送 機械 工業	窯業・ 土石 製品 工業	化学 工業	プラス チック 製品 工業	パルプ・ 紙・紙加 工品 工業	食料品・ たばこ 工業	その他 工業	鉱業	鉄鋼・ 非鉄 金属 工業	機械 工業	汎用・ 生産 用・業 務用 機械 工業	汎用・ 業務 用 機械 工業	電気・ 情報 通信 機械 工業	
1854.5	186.6	743.1	599.9	268.3	1946.2	564.5	11.8	697.1	4469.5	1197.2	683.0	1113.6	ウェイト
原指数													
106.0	110.2	112.9	100.0	97.7	90.7	97.5	111.8	96.9	107.0	109.3	122.9	107.4	平成25(2013)年
102.2	125.2	104.7	103.3	97.1	89.4	99.7	108.2	100.8	104.6	111.0	116.1	101.5	26(2014)年
100.0	100.0	100.0	100.0	100.0	100.0	100.0	100.0	100.0	100.0	100.0	100.0	100.0	27(2015)年
98.8	88.7	103.6	99.7	104.4	97.5	102.7	94.3	101.3	98.6	100.6	95.2	95.4	28(2016)年
88.2	91.3	112.1	103.6	107.1	94.8	106.0	95.8	105.7	98.5	113.1	102.6	97.5	29(2017)年
64.9	75.5	104.9	104.2	112.8	94.7	106.7	96.7	106.0	89.3	111.6	106.8	101.4	30(2018)年
55.6	89.5	158.5	101.5	114.3	90.6	107.1	93.3	99.0	78.1	87.2	81.8	101.4	令和元(2019)年
37.8	64.3	156.4	95.7	115.0	80.8	96.1	93.2	92.0	75.8	99.1	98.6	109.2	2(2020)年
36.8	65.2	148.8	96.5	109.0	82.4	102.5	88.6	99.1	83.3	117.6	117.3	117.3	3(2021)年
季節調整済指数													
103.6	77.8	107.4	104.1	104.3	92.0	105.5	98.8	105.3	103.5	112.0	102.8	97.2	平成29(2017)年Ⅰ期
92.7	95.5	112.7	103.3	104.1	95.5	108.0	99.2	104.9	101.6	118.9	101.2	98.3	Ⅱ期
89.7	85.6	110.7	104.1	107.8	95.0	107.0	93.3	105.4	96.4	102.4	98.7	97.4	Ⅲ期
72.0	106.5	112.7	102.6	107.7	95.4	103.2	90.4	107.6	93.1	118.2	107.7	94.3	Ⅳ期
77.1	75.7	106.2	103.0	112.6	88.8	106.1	94.3	107.0	93.3	114.8	108.6	97.9	平成30(2018)年Ⅰ期
61.0	76.7	106.0	103.9	113.8	92.6	106.4	97.1	104.8	89.6	113.5	108.4	102.4	Ⅱ期
58.7	75.8	101.6	103.3	112.3	102.8	106.1	97.8	106.2	87.6	111.4	108.7	101.3	Ⅲ期
63.8	73.2	102.4	106.1	110.9	93.2	108.3	97.1	106.1	87.2	106.0	101.4	104.2	Ⅳ期
58.2	106.6	147.8	103.9	120.0	90.3	108.8	95.7	101.7	81.1	96.1	89.8	99.5	令和元(2019)年Ⅰ期
58.0	85.4	160.0	102.1	117.4	92.0	108.4	95.7	101.0	81.8	92.9	82.9	106.6	Ⅱ期
61.9	77.4	173.6	100.5	95.4	90.5	107.9	94.6	98.0	81.6	88.4	81.5	100.2	Ⅲ期
44.9	96.4	162.2	100.8	115.4	88.9	104.9	90.6	96.0	68.2	73.9	74.3	100.0	Ⅳ期
43.3	60.0	158.3	98.8	116.8	85.5	100.4	91.2	97.0	74.0	95.3	103.9	97.4	令和2(2020)年Ⅰ期
29.1	64.6	144.5	93.1	123.4	82.1	89.6	94.3	85.4	71.1	85.0	76.6	115.0	Ⅱ期
34.3	66.8	171.1	95.0	119.7	82.1	95.7	95.9	91.1	75.0	96.4	90.1	109.7	Ⅲ期
41.2	65.8	162.5	95.7	100.5	72.2	97.1	91.2	93.9	82.6	119.2	120.9	117.9	Ⅳ期
40.9	64.5	135.9	97.5	117.2	80.0	102.3	89.8	97.6	83.1	111.3	116.5	118.6	令和3(2021)年Ⅰ期
43.2	68.4	157.3	97.4	104.0	83.4	104.1	88.2	100.3	89.7	121.7	119.9	121.7	Ⅱ期
30.9	66.6	142.6	96.0	108.3	83.7	102.3	86.2	101.0	80.1	118.6	116.4	110.9	Ⅲ期
33.7	62.9	155.4	95.2	107.0	82.2	101.9	90.3	97.2	80.2	118.5	116.5	118.7	Ⅳ期
季節調整済指数													
40.6	60.0	108.1	97.9	114.4	77.6	106.5	91.1	96.2	81.2	105.2	118.1	118.1	令和3(2021)年1月
39.3	71.6	145.5	98.0	111.1	81.2	100.2	89.2	96.1	82.0	113.4	112.9	118.8	2月
42.7	61.8	154.2	96.6	126.2	81.3	100.1	89.0	100.5	86.1	115.2	118.4	118.8	3月
54.8	73.5	145.3	97.1	111.9	82.1	102.9	90.6	100.3	95.3	122.2	119.1	126.5	4月
37.4	65.2	139.2	97.6	94.5	83.5	102.5	86.7	99.0	87.9	121.6	121.0	120.5	5月
37.3	66.4	187.3	97.5	105.5	84.5	106.9	87.3	101.5	85.9	121.4	119.6	118.1	6月
36.4	66.5	133.0	101.6	103.9	84.0	104.7	85.6	101.5	85.4	120.8	120.8	116.1	7月
31.7	65.7	142.3	93.6	116.2	85.2	99.9	86.6	104.7	76.9	114.4	116.7	103.9	8月
24.5	67.6	152.6	92.8	104.9	82.0	102.3	86.3	96.8	78.1	120.5	111.7	112.7	9月
26.5	61.9	177.2	95.9	109.3	83.0	103.2	88.3	95.8	70.9	112.8	113.6	113.5	10月
39.8	64.3	130.0	93.9	108.0	83.8	102.2	91.6	99.0	86.7	121.4	120.1	125.6	11月
34.7	62.6	158.9	95.9	103.8	79.7	100.4	91.0	96.9	82.9	121.4	115.7	117.0	12月

3 業種分類別在庫指数（季節調整済指数）

	鉱工業 総合	製造工業								
		鉄鋼業	非鉄金属 工業	金属製品 工業	汎用 機械 工業	生産用 機械 工業	業務用 機械 工業	電子部品 ・デバイス 工業	電気 機械 工業	
ウェイト	10000.0	9774.6	595.4	813.6	479.7	260.7	806.7	333.3	206.7	1266.2
原指数										
平成25(2013)年	92.3	91.8	109.8	120.2	92.8	101.6	47.2	199.7	39.8	70.1
26(2014)年	94.2	94.5	105.9	117.0	93.9	101.0	64.7	95.4	113.1	76.9
27(2015)年	91.2	90.9	94.2	107.9	87.8	73.8	110.4	101.4	65.2	82.3
28(2016)年	92.1	91.4	94.2	98.7	90.0	78.0	38.4	98.1	34.8	98.5
29(2017)年	95.1	94.5	107.9	96.4	81.8	116.3	46.9	115.0	36.0	98.6
30(2018)年	94.7	94.1	105.7	104.8	100.0	119.5	24.6	135.3	59.4	97.5
令和元(2019)年	95.3	95.1	94.4	104.4	93.4	143.6	23.8	95.0	104.4	88.9
2(2020)年	100.4	100.2	87.5	97.4	76.6	103.1	30.0	270.3	58.7	91.2
3(2021)年	119.8	120.3	98.4	100.0	87.9	145.3	43.1	285.7	59.4	111.9
季節調整済指数										
平成29(2017)年Ⅰ期	90.6	89.8	92.6	93.1	95.7	66.2	58.9	96.9	32.6	88.9
Ⅱ期	105.2	104.7	107.7	92.8	94.4	116.7	79.6	92.9	34.6	134.1
Ⅲ期	88.7	87.8	108.0	83.6	92.2	100.2	59.9	88.6	28.6	85.5
Ⅳ期	95.1	94.5	107.9	96.4	81.8	116.3	46.9	115.0	36.0	98.6
平成30(2018)年Ⅰ期	101.4	100.7	100.3	95.5	96.3	115.6	50.6	106.4	56.8	105.7
Ⅱ期	97.1	96.2	97.3	101.9	99.0	118.3	40.5	127.2	45.8	108.9
Ⅲ期	107.4	106.7	106.1	100.5	103.3	138.0	39.8	104.8	54.3	105.2
Ⅳ期	101.1	100.7	103.1	99.6	110.6	131.2	31.4	136.7	67.3	111.9
令和元(2019)年Ⅰ期	106.7	106.5	100.6	99.6	108.7	191.2	36.0	114.6	61.1	136.7
Ⅱ期	107.7	107.6	96.9	99.8	105.4	154.8	36.0	101.7	68.9	136.6
Ⅲ期	104.5	104.3	94.9	103.6	94.4	159.0	33.1	98.1	80.4	122.5
Ⅳ期	103.4	103.3	93.5	99.2	101.9	153.5	32.6	96.7	104.0	108.9
令和2(2020)年Ⅰ期	105.3	105.0	96.2	87.7	96.4	120.3	39.3	187.5	54.6	111.4
Ⅱ期	99.3	99.0	91.6	92.1	98.5	90.6	43.8	241.5	48.2	104.9
Ⅲ期	106.6	106.7	83.9	93.5	92.9	114.4	45.7	267.8	61.8	108.3
Ⅳ期	109.0	108.9	84.3	92.8	83.7	108.8	42.1	271.4	58.4	112.1
令和3(2021)年Ⅰ期	108.8	108.9	99.7	94.7	87.7	132.6	39.1	253.1	53.0	114.0
Ⅱ期	109.1	109.2	98.7	92.6	89.2	147.7	39.6	229.9	63.1	115.1
Ⅲ期	117.6	118.0	100.4	86.9	92.9	152.8	43.1	253.9	61.5	148.0
Ⅳ期	127.2	127.8	102.2	92.2	94.6	145.8	57.0	279.0	56.7	139.0
季節調整済指数										
令和3(2021)年1月	108.6	108.5	93.2	96.1	89.3	131.8	36.9	237.0	71.9	120.4
2月	109.0	109.0	98.0	98.3	89.2	122.2	38.3	251.1	58.9	124.2
3月	108.8	108.9	99.7	94.7	87.7	132.6	39.1	253.1	53.0	114.0
4月	111.3	111.4	100.3	94.0	88.1	149.7	41.1	236.5	60.8	120.2
5月	106.8	106.6	101.7	94.7	89.3	144.6	39.6	221.2	58.2	109.0
6月	109.1	109.2	98.7	92.6	89.2	147.7	39.6	229.9	63.1	115.1
7月	105.3	105.2	104.4	91.3	90.7	107.6	40.8	233.4	66.1	120.6
8月	112.9	113.0	102.3	84.7	93.2	130.7	43.4	242.4	53.5	127.0
9月	117.6	118.0	100.4	86.9	92.9	152.8	43.1	253.9	61.5	148.0
10月	120.1	120.5	102.8	90.0	92.1	140.8	44.9	282.8	72.6	137.4
11月	120.6	120.9	104.3	89.1	91.6	140.5	53.5	277.5	53.5	138.3
12月	127.2	127.8	102.2	92.2	94.6	145.8	57.0	279.0	56.7	139.0

(平成27(2015)年=100)

								(参考系列)					
輸送 機械 工業	窯業・ 土石 製品 工業	化学 工業	プラス チック 製品 工業	パルプ・ 紙・紙加 工品 工業	食料品・ たばこ 工業	その他 工業	鉱業	鉄鋼・ 非鉄 金属 工業	機械 工業	汎用・ 生産 用・業 務用 機械 工業	汎用・ 業務 用 機械 工業	電気・ 情報 通信 機械 工業	
1106.7	319.5	805.2	906.8	334.8	804.9	734.4	225.4	1409.0	3980.3	1400.7	594.0	1266.2	ウェイト
原指数													
69.1	108.2	89.3	103.4	110.1	88.1	104.7	114.8	115.8	76.5	93.6	156.6	70.1	平成25(2013)年
75.0	106.0	102.1	95.9	106.6	130.0	85.2	83.9	112.3	78.9	78.8	97.9	76.9	26(2014)年
51.0	104.0	105.1	100.7	91.1	98.1	92.2	105.7	102.1	79.5	101.5	89.3	82.3	27(2015)年
66.3	96.3	100.8	98.8	115.2	134.2	104.3	123.0	96.8	72.7	60.0	89.3	98.5	28(2016)年
53.4	98.8	119.0	96.3	124.0	149.0	93.0	118.9	101.2	74.8	76.0	115.6	98.6	29(2017)年
32.3	104.7	130.2	98.2	127.1	138.9	101.5	121.1	105.2	67.2	68.6	128.4	97.5	30(2018)年
33.3	98.0	110.5	101.1	97.5	198.2	109.4	104.5	100.2	65.2	63.1	116.3	88.9	令和元(2019)年
34.7	93.0	112.2	93.0	95.9	242.0	98.9	109.8	93.3	77.2	100.8	196.9	91.2	2(2020)年
74.8	103.4	116.9	112.1	94.1	308.9	109.5	95.6	99.3	101.7	119.8	224.1	111.9	3(2021)年
季節調整済指数													
38.6	93.2	115.5	99.9	153.1	134.9	93.4	127.0	92.9	65.1	69.3	83.5	88.9	平成29(2017)年Ⅰ期
80.8	93.7	113.8	97.9	147.2	140.7	100.7	127.3	99.1	98.5	89.7	103.4	134.1	Ⅱ期
37.2	95.7	109.0	93.1	112.4	140.6	93.7	129.8	93.9	65.1	74.2	93.7	85.5	Ⅲ期
53.4	98.8	119.0	96.3	124.0	149.0	93.0	118.9	101.2	74.8	76.0	115.6	98.6	Ⅳ期
62.9	103.7	113.2	98.8	129.6	175.4	103.4	125.5	97.5	81.6	76.1	109.9	105.7	平成30(2018)年Ⅰ期
41.0	102.2	109.6	97.9	137.3	175.7	109.0	133.6	99.5	73.2	75.6	123.2	108.9	Ⅱ期
104.3	99.7	123.6	97.5	155.4	157.6	112.1	135.2	103.2	92.1	74.6	123.0	105.2	Ⅲ期
42.8	104.3	127.1	98.9	143.6	145.7	107.7	125.9	100.8	77.7	75.6	134.9	111.9	Ⅳ期
71.1	104.0	118.0	105.9	98.2	167.1	111.5	115.8	100.2	94.6	81.0	142.9	136.7	令和元(2019)年Ⅰ期
73.9	103.6	116.4	105.5	96.2	184.1	107.7	117.4	98.3	96.2	72.9	125.9	136.6	Ⅱ期
50.1	102.8	112.2	108.6	98.1	205.4	111.5	117.7	99.2	81.1	73.6	126.9	122.5	Ⅲ期
54.3	97.5	107.4	103.4	100.5	216.1	114.3	108.2	96.7	80.1	70.4	121.2	108.9	Ⅳ期
37.6	88.0	113.8	99.4	100.2	233.0	126.6	117.5	91.5	81.6	88.7	154.9	111.4	令和2(2020)年Ⅰ期
21.2	91.9	114.3	101.3	97.3	223.5	123.6	112.9	92.2	74.7	95.4	169.7	104.9	Ⅱ期
45.2	91.2	118.9	101.1	96.9	224.3	109.6	110.1	88.9	90.2	113.3	204.3	108.3	Ⅲ期
51.8	92.4	110.3	95.0	95.0	264.2	103.6	114.6	89.0	94.5	116.8	211.9	112.1	Ⅳ期
41.4	95.7	106.9	106.5	96.7	259.2	97.5	108.2	97.0	90.4	107.5	199.4	114.0	令和3(2021)年Ⅰ期
42.8	96.7	108.8	108.8	94.5	272.5	98.9	106.1	95.3	89.2	101.6	188.8	115.1	Ⅱ期
56.2	98.9	104.9	112.0	94.3	291.5	106.8	106.2	91.4	103.0	113.5	209.3	148.0	Ⅲ期
87.9	102.2	115.1	114.5	94.6	321.8	115.4	101.6	95.3	118.0	128.0	224.3	139.0	Ⅳ期
季節調整済指数													
36.4	98.6	110.7	109.5	95.0	275.7	96.6	109.8	95.1	86.3	104.2	193.0	120.4	令和3(2021)年1月
35.6	95.0	112.5	105.6	93.8	256.1	96.5	108.2	97.9	89.5	104.6	194.4	124.2	2月
41.4	95.7	106.9	106.5	96.7	259.2	97.5	108.2	97.0	90.4	107.5	199.4	114.0	3月
48.4	95.3	111.9	106.9	94.1	263.1	96.6	108.2	96.5	95.2	106.9	195.9	120.2	4月
31.7	96.0	109.6	106.1	94.2	264.9	97.6	112.3	97.4	83.8	102.6	190.2	109.0	5月
42.8	96.7	108.8	108.8	94.5	272.5	98.9	106.1	95.3	89.2	101.6	188.8	115.1	6月
33.6	97.1	104.6	106.6	94.1	272.0	101.8	108.4	97.4	80.7	101.6	186.1	120.6	7月
56.2	97.7	100.6	108.1	95.8	275.3	105.7	106.5	93.3	96.6	107.3	194.3	127.0	8月
56.2	98.9	104.9	112.0	94.3	291.5	106.8	106.2	91.4	103.0	113.5	209.3	148.0	9月
61.6	99.0	112.0	110.6	93.1	293.7	107.7	105.8	96.1	107.8	119.5	219.4	137.4	10月
67.4	99.3	112.6	113.5	93.3	295.1	112.6	105.5	95.2	108.8	119.7	208.3	138.3	11月
87.9	102.2	115.1	114.5	94.6	321.8	115.4	101.6	95.3	118.0	128.0	224.3	139.0	12月

4 業種分類別在庫率指数（季節調整済指数）

	鉱工業 総合	製造工業								
		鉄鋼業	非鉄金属 工業	金属製品 工業	汎用 機械 工業	生産用 機械 工業	業務用 機械 工業	電子部品 ・デバイス 工業	電気 機械 工業	
ウェイト	10000.0	9774.6	595.4	813.6	479.7	260.7	806.7	333.3	206.7	1266.2
原指数										
平成25(2013)年	99.5	99.0	93.9	122.3	99.4	103.1	35.7	168.4	75.7	98.2
26(2014)年	97.6	97.9	85.5	111.7	109.3	85.8	50.2	142.1	78.7	100.2
27(2015)年	100.0	100.0	100.0	100.0	100.0	100.0	100.0	100.0	100.0	100.0
28(2016)年	104.2	103.8	92.9	95.9	94.2	91.8	90.0	124.3	55.6	112.8
29(2017)年	97.5	96.7	94.5	83.6	86.0	99.6	67.3	104.9	33.4	110.7
30(2018)年	114.8	114.5	84.4	90.6	90.4	111.7	53.5	126.3	42.1	96.5
令和元(2019)年	120.5	120.7	88.6	96.7	94.6	168.0	43.8	150.2	63.2	120.2
2(2020)年	133.7	134.0	91.0	91.4	101.1	132.9	58.6	277.0	50.1	104.9
3(2021)年	138.9	139.4	101.5	82.7	90.4	153.3	47.1	212.5	55.2	124.9
季節調整済指数										
平成29(2017)年Ⅰ期	98.0	97.4	91.3	88.3	92.8	84.7	77.8	106.2	37.3	98.3
Ⅱ期	98.9	98.3	98.8	82.9	83.9	106.6	71.8	96.6	36.4	121.7
Ⅲ期	88.9	87.7	96.3	83.1	85.9	105.0	52.9	111.4	28.3	81.3
Ⅳ期	104.1	103.6	91.4	80.3	81.4	102.1	66.8	105.4	31.5	141.7
平成30(2018)年Ⅰ期	104.2	103.7	86.1	85.4	87.3	109.5	66.9	109.4	42.3	94.9
Ⅱ期	109.4	108.9	82.5	89.7	88.3	107.7	51.6	129.1	39.7	95.8
Ⅲ期	142.6	143.1	86.4	93.9	92.1	110.3	48.2	118.6	39.4	96.2
Ⅳ期	101.6	101.1	82.4	93.6	94.9	120.2	41.1	146.2	52.5	97.1
令和元(2019)年Ⅰ期	112.4	112.3	84.1	92.7	99.8	166.3	36.9	153.8	50.5	114.2
Ⅱ期	116.4	116.4	87.9	94.5	97.0	177.7	41.4	148.0	54.1	117.1
Ⅲ期	125.4	125.6	90.6	100.6	88.0	172.6	34.1	145.6	68.1	142.8
Ⅳ期	125.7	126.0	91.2	99.1	94.3	158.8	65.2	153.7	79.8	114.6
令和2(2020)年Ⅰ期	123.5	123.6	94.3	84.3	102.5	119.4	59.3	209.2	54.8	118.1
Ⅱ期	143.0	143.4	98.0	95.5	109.7	103.2	53.7	402.9	40.5	97.3
Ⅲ期	134.4	134.9	82.9	92.8	95.5	147.8	80.9	272.6	47.6	95.7
Ⅳ期	132.5	132.8	88.9	93.1	96.5	158.0	52.9	223.7	55.3	108.3
令和3(2021)年Ⅰ期	129.8	130.1	104.3	88.6	87.5	137.1	40.2	227.2	54.1	103.4
Ⅱ期	134.9	135.2	102.2	82.9	86.6	169.9	47.7	174.7	54.1	97.8
Ⅲ期	133.0	133.2	101.9	75.8	94.8	144.7	53.1	204.1	53.7	138.1
Ⅳ期	159.4	160.5	97.6	83.3	92.5	164.1	54.4	256.2	55.1	154.6
季節調整済指数										
令和3(2021)年1月	132.7	133.0	99.7	93.3	92.1	137.8	30.4	208.9	64.0	104.4
2月	130.5	130.6	113.9	92.4	88.0	119.0	38.1	265.3	55.6	110.0
3月	126.3	126.7	99.3	80.2	82.5	154.4	52.2	207.4	42.7	95.8
4月	122.3	122.4	100.8	84.3	85.3	179.3	50.0	184.0	57.3	101.5
5月	126.9	126.8	106.9	86.3	92.1	178.6	43.5	169.6	48.8	87.7
6月	155.4	156.3	99.0	78.1	82.3	151.8	49.6	170.5	56.3	104.1
7月	112.5	112.1	113.2	79.3	90.9	98.2	50.2	179.8	59.0	112.8
8月	134.5	134.7	93.8	71.1	96.2	135.5	52.5	204.7	47.2	132.9
9月	152.0	152.8	98.8	77.0	97.3	200.5	56.6	227.7	54.9	168.7
10月	161.4	162.3	103.1	86.9	95.3	149.8	55.3	300.5	71.8	164.2
11月	143.2	143.9	97.4	77.8	81.3	156.9	51.4	222.4	42.9	150.5
12月	173.6	175.2	92.4	85.2	101.0	185.5	56.6	245.7	50.7	149.0

(平成27(2015)年=100)

								(参考系列)					
輸送機械工業	窯業・土石製品工業	化学工業	プラスチック製品工業	パルプ・紙・紙加工品工業	食料品・たばこ工業	その他工業	鉱業	鉄鋼・非鉄金属工業	機械工業	汎用・生産用・業務用機械工業	汎用・業務用機械工業	電気・情報通信機械工業	
1106.7	319.5	805.2	906.8	334.8	804.9	734.4	225.4	1409.0	3980.3	1400.7	594.0	1266.2	ウェイト
原指数													
105.8	121.2	91.2	101.4	101.9	99.8	105.0	123.0	110.3	92.7	79.8	139.8	98.2	平成25(2013)年
98.7	101.5	96.4	95.5	118.4	120.1	91.4	86.0	100.6	91.1	78.7	117.4	100.2	26(2014)年
100.0	100.0	100.0	100.0	100.0	100.0	100.0	100.0	100.0	100.0	100.0	100.0	100.0	27(2015)年
114.1	111.8	97.9	97.9	115.2	122.2	105.7	121.5	94.6	105.1	98.5	110.0	112.8	28(2016)年
75.2	95.0	101.1	91.8	126.2	156.9	96.5	129.5	88.2	86.8	82.3	102.6	110.7	29(2017)年
216.4	102.6	102.9	91.3	122.8	186.9	105.6	126.0	88.0	121.8	81.7	119.9	96.5	30(2018)年
183.4	115.8	103.7	99.9	97.9	226.3	107.9	114.8	93.3	125.0	92.2	158.1	120.2	令和元(2019)年
174.0	108.0	113.0	100.6	84.1	355.5	125.5	118.7	91.2	128.1	124.4	213.8	104.9	2(2020)年
207.8	100.7	106.1	109.1	86.9	399.2	103.3	120.5	90.7	137.7	106.2	186.5	124.9	3(2021)年
季節調整済指数													
66.1	91.1	113.1	98.8	152.3	153.5	97.4	125.5	89.6	81.8	85.8	96.8	98.3	平成29(2017)年Ⅰ期
72.7	94.9	96.4	89.3	144.0	155.0	98.0	126.7	89.6	90.5	84.2	100.9	121.7	Ⅱ期
48.2	102.2	93.7	86.3	107.2	158.3	98.0	143.1	88.6	67.7	76.5	108.6	81.3	Ⅲ期
113.9	91.7	101.3	92.7	101.4	160.8	92.7	122.7	85.0	107.5	82.6	104.0	141.7	Ⅳ期
115.1	103.0	101.9	92.0	117.4	193.9	98.5	126.1	85.6	97.5	84.9	110.2	94.9	平成30(2018)年Ⅰ期
145.7	97.3	101.0	93.1	120.9	202.5	108.4	127.9	86.3	103.2	80.8	119.3	95.8	Ⅱ期
408.4	98.9	105.2	90.2	127.8	172.2	107.8	125.8	91.0	193.9	80.8	114.8	96.2	Ⅲ期
86.5	111.3	103.3	89.8	127.8	178.9	106.7	124.1	89.1	88.0	80.3	135.8	97.1	Ⅳ期
131.2	114.6	104.5	97.6	79.7	195.5	110.7	117.5	89.5	113.4	84.8	158.5	114.2	令和元(2019)年Ⅰ期
143.8	120.2	102.2	100.4	76.1	209.3	106.2	115.1	92.0	118.0	93.1	163.1	117.1	Ⅱ期
200.1	121.7	103.0	103.8	138.4	231.6	99.4	111.6	95.7	128.4	92.3	155.1	142.8	Ⅲ期
161.7	105.2	106.5	98.4	81.7	269.5	116.8	114.7	95.7	129.2	103.7	157.3	114.6	Ⅳ期
110.8	107.9	108.7	94.4	85.5	307.0	119.7	119.7	88.8	116.0	107.6	173.4	118.1	令和2(2020)年Ⅰ期
252.6	112.7	114.2	107.5	75.6	345.4	156.5	118.6	97.4	138.0	143.0	263.5	97.3	Ⅱ期
210.1	108.4	119.1	101.9	80.2	319.0	116.0	117.4	87.5	141.3	142.2	218.3	95.7	Ⅲ期
133.7	102.1	110.6	99.0	95.8	444.1	107.4	119.6	91.1	115.0	111.2	195.2	108.3	Ⅳ期
122.1	101.1	105.4	106.1	83.8	418.3	98.0	119.8	96.3	109.7	98.5	187.7	103.4	令和3(2021)年Ⅰ期
210.3	96.8	102.5	106.7	88.4	373.0	96.2	123.2	91.1	132.7	99.4	171.1	97.8	Ⅱ期
189.9	100.7	102.1	109.5	86.3	375.5	107.0	123.8	86.6	134.6	111.0	183.5	138.1	Ⅲ期
315.5	104.5	114.1	114.2	88.7	430.2	112.2	114.3	88.8	180.7	121.6	208.2	154.6	Ⅳ期
季節調整済指数													
128.4	102.5	107.5	110.2	84.2	486.2	96.1	121.2	97.4	107.8	82.6	181.6	104.4	令和3(2021)年1月
118.1	100.2	107.2	103.9	82.7	391.1	99.0	124.8	102.4	112.1	103.4	195.9	110.0	2月
119.7	100.7	101.5	104.2	84.6	377.6	99.0	113.5	89.0	109.2	109.5	185.7	95.8	3月
124.3	95.2	101.5	105.3	85.9	378.9	93.9	118.2	91.8	104.2	103.0	180.6	101.5	4月
133.9	98.0	104.5	107.1	91.3	373.6	98.7	132.3	94.5	102.6	96.7	170.5	87.7	5月
372.6	97.1	101.4	107.6	88.0	366.5	95.9	119.1	87.0	191.3	98.6	162.2	104.1	6月
119.0	97.2	101.4	104.0	86.1	375.3	101.0	126.5	93.4	96.2	100.7	161.3	112.8	7月
199.9	101.6	100.6	110.7	84.1	357.6	114.1	124.3	81.2	138.7	109.2	177.7	132.9	8月
250.8	103.3	104.2	113.9	88.6	393.5	105.9	120.5	85.1	168.8	123.2	211.5	168.7	9月
312.9	106.6	120.8	111.8	89.6	412.4	109.6	118.4	92.3	185.5	129.7	227.3	164.2	10月
198.1	103.8	107.4	116.4	84.0	386.3	111.6	114.9	85.6	148.0	105.4	181.6	150.5	11月
435.5	103.0	114.1	114.4	92.6	492.0	115.3	109.5	88.4	208.5	129.6	215.8	149.0	12月

5 業種分類別生産指数（原指数）

	鉱工業 総合	製造工業									
		鉄鋼業	非鉄金属 工業	金属製品 工業	汎用 機械 工業	生産用 機械 工業	業務用 機械 工業	電子部品 ・デバイス 工業	電気 機械 工業	情報 通信 機械 工業	
ウェイト	10000.0	9981.5	193.0	200.6	600.0	275.2	607.7	511.9	365.4	1139.7	167.6
原指数											
平成25(2013)年	103.3	103.3	113.9	94.6	111.2	124.9	92.8	137.6	103.1	98.8	122.1
26(2014)年	101.8	101.8	112.3	99.2	107.4	124.5	104.5	104.7	106.4	97.9	109.7
27(2015)年	100.0	100.0	100.0	100.0	100.0	100.0	100.0	100.0	100.0	100.0	100.0
28(2016)年	98.8	98.8	97.5	105.1	98.4	104.8	95.2	89.5	101.5	98.1	77.2
29(2017)年	100.8	100.8	94.1	112.6	110.1	125.5	117.5	87.3	107.0	93.0	92.0
30(2018)年	97.9	97.9	94.8	110.5	109.3	137.3	108.4	84.6	108.4	101.3	72.0
令和元(2019)年	95.4	95.4	87.5	102.0	102.0	113.2	90.6	58.4	98.6	96.1	84.2
2(2020)年	88.7	88.7	74.1	89.4	93.5	97.1	91.9	53.7	97.6	93.9	120.6
3(2021)年	92.4	92.4	81.0	98.6	96.6	126.5	104.3	61.3	109.6	92.9	159.3
原指数											
平成29(2017)年Ⅰ期	99.6	99.6	97.2	108.7	108.4	123.3	113.2	82.4	102.7	88.6	111.2
Ⅱ期	101.5	101.5	91.7	115.9	108.1	124.8	123.8	89.6	101.4	102.0	87.1
Ⅲ期	100.4	100.4	91.0	107.9	109.7	118.7	118.4	84.3	108.3	98.4	85.3
Ⅳ期	101.8	101.8	96.5	118.0	114.3	135.1	114.7	93.1	115.4	83.0	84.4
平成30(2018)年Ⅰ期	96.7	96.8	93.9	107.6	113.8	136.8	106.6	85.9	107.1	88.7	93.4
Ⅱ期	98.1	98.1	95.4	111.4	105.4	139.6	107.5	91.8	105.5	115.3	66.6
Ⅲ期	97.7	97.7	93.0	107.1	108.0	131.9	125.1	79.2	113.0	104.3	59.5
Ⅳ期	99.0	99.0	96.9	115.9	110.0	140.8	94.5	81.4	108.0	97.1	68.3
令和元(2019)年Ⅰ期	95.0	95.0	86.4	96.9	101.2	124.3	93.0	55.2	96.4	99.0	89.6
Ⅱ期	97.5	97.5	92.1	106.6	98.8	114.8	101.9	61.6	93.0	112.1	73.1
Ⅲ期	97.3	97.3	84.2	100.8	105.3	108.4	105.5	62.0	102.3	90.4	81.8
Ⅳ期	91.9	91.9	87.4	103.5	102.7	105.4	62.2	54.8	102.6	82.8	92.2
令和2(2020)年Ⅰ期	89.9	89.9	79.4	96.2	98.7	98.3	76.9	56.5	97.1	87.1	117.1
Ⅱ期	86.2	86.2	62.0	78.9	89.4	90.2	89.3	58.1	92.0	115.4	103.4
Ⅲ期	88.1	88.1	70.5	83.9	91.6	86.3	108.7	45.7	97.5	89.1	122.6
Ⅳ期	90.6	90.6	84.5	98.7	94.5	113.4	92.6	54.3	103.8	84.1	139.1
令和3(2021)年Ⅰ期	89.9	89.9	81.2	96.4	101.6	126.9	85.5	50.8	103.8	91.5	151.3
Ⅱ期	95.7	95.7	80.2	101.9	97.7	122.5	108.5	60.5	109.4	117.1	151.6
Ⅲ期	90.9	90.9	78.6	95.8	94.2	119.2	124.1	64.5	109.4	85.0	164.7
Ⅳ期	93.0	93.0	84.0	100.1	92.7	137.2	99.2	69.3	115.9	77.9	169.5
原指数											
令和3(2021)年1月	78.2	78.2	74.7	83.9	94.4	112.1	60.4	38.6	104.0	74.0	123.3
2月	87.9	87.9	81.0	93.7	94.7	128.7	95.4	49.9	90.7	89.8	162.0
3月	103.5	103.5	88.0	111.7	115.8	140.0	100.7	63.9	116.8	110.6	168.6
4月	97.7	97.7	85.0	106.9	101.3	126.1	104.8	58.0	106.9	107.4	159.8
5月	84.5	84.5	70.3	91.6	88.2	111.4	95.1	55.1	108.6	108.4	138.7
6月	104.8	104.8	85.4	107.1	103.7	130.0	125.6	68.4	112.6	135.4	156.2
7月	97.7	97.7	88.6	105.4	96.6	122.5	132.0	59.9	112.3	110.4	184.4
8月	82.4	82.4	69.7	83.2	88.3	102.0	114.4	60.2	107.9	72.2	123.3
9月	92.7	92.7	77.5	98.7	97.7	133.0	125.8	73.5	107.9	72.4	186.3
10月	92.8	92.8	86.2	98.5	90.0	138.2	101.7	73.8	100.1	73.4	116.1
11月	95.1	95.1	87.7	105.2	96.6	134.9	96.9	64.6	124.1	77.5	197.9
12月	91.1	91.1	78.0	96.7	91.5	138.5	99.1	69.6	123.6	82.7	194.4

(平成27(2015)年=100)

								(参考系列)					
輸送 機械 工業	窯業・ 土石 製品 工業	化学 工業	プラス チック 製品 工業	パルプ・ 紙・紙加 工品 工業	食料品・ たばこ 工業	その他 工業	鉱業	鉄鋼・ 非鉄 金属 工業	機械 工業	汎用・ 生産用・ 業務用 機械 工業	汎用・ 業務用 機械 工業	電気・ 情報 通信 機械 工業	
1447.2	255.9	745.5	625.8	315.4	1889.2	641.4	18.5	393.6	4514.7	1394.8	787.1	1307.3	ウェイト
102.1	101.2	111.3	102.0	97.3	95.3	94.0	108.6	104.1	106.3	115.6	133.2	101.8	原指数 平成25(2013)年
102.9	102.9	104.3	102.6	97.2	94.2	100.7	109.3	105.6	103.9	108.5	111.6	99.4	26(2014)年
100.0	100.0	100.0	100.0	100.0	100.0	100.0	100.0	100.0	100.0	100.0	100.0	100.0	27(2015)年
95.8	99.4	105.0	97.9	102.6	101.0	103.3	96.5	101.4	95.9	95.0	94.8	95.4	28(2016)年
88.5	104.3	114.6	100.2	100.6	98.4	105.5	98.7	103.5	97.3	108.0	100.7	92.9	29(2017)年
70.9	111.5	108.1	100.3	104.9	95.8	106.5	101.7	102.8	92.3	105.4	103.0	97.6	30(2018)年
64.8	103.7	155.4	96.8	105.9	94.3	108.5	96.6	94.9	81.9	83.3	77.6	94.6	令和元(2019)年
47.3	99.8	152.3	91.8	105.0	86.8	96.4	96.7	81.9	75.6	78.9	68.8	97.3	2(2020)年
47.4	104.5	145.7	94.6	100.0	87.3	104.3	92.3	90.0	82.1	92.9	84.1	101.4	3(2021)年
98.0	104.2	108.9	99.2	100.3	92.9	105.4	101.8	103.0	98.3	103.9	96.7	91.5	原指数 平成29(2017)年Ⅰ期
82.8	104.3	116.7	101.5	97.2	99.8	104.6	98.7	104.0	98.2	111.5	101.9	100.1	Ⅱ期
90.1	99.7	112.4	100.8	91.7	98.3	103.3	96.8	99.6	98.3	105.9	96.3	96.7	Ⅲ期
83.2	109.1	120.4	99.4	113.1	102.7	108.8	97.7	107.5	94.3	110.8	107.8	83.1	Ⅳ期
78.7	106.2	106.1	97.8	98.6	92.4	106.5	99.1	100.9	92.2	105.0	103.7	89.3	平成30(2018)年Ⅰ期
62.4	107.5	107.4	101.1	106.7	95.7	105.3	102.9	103.5	93.5	108.0	108.5	109.0	Ⅱ期
66.7	110.9	105.0	98.8	104.5	97.4	103.2	101.6	100.2	92.9	109.6	97.6	98.6	Ⅲ期
75.6	121.3	113.8	103.4	109.6	97.9	111.0	103.2	106.6	90.6	98.8	102.2	93.4	Ⅳ期
66.4	106.2	146.4	99.7	107.0	90.2	109.0	96.8	91.8	83.8	85.3	79.4	97.8	令和元(2019)年Ⅰ期
62.8	100.9	150.8	97.1	113.8	96.1	105.9	98.6	99.5	86.4	89.6	80.2	107.2	Ⅱ期
70.6	104.7	163.8	96.2	87.2	97.3	107.9	96.3	92.7	84.6	90.1	78.2	89.3	Ⅲ期
59.5	103.0	160.4	94.4	115.5	93.7	111.2	94.8	95.6	72.7	68.0	72.5	84.0	Ⅳ期
56.4	102.5	151.8	93.2	100.1	88.7	105.1	98.2	88.0	75.0	73.7	71.1	90.9	令和2(2020)年Ⅰ期
32.6	93.1	141.2	91.5	116.6	85.5	86.6	95.5	70.6	75.0	78.0	69.3	113.9	Ⅱ期
45.9	93.4	161.8	90.0	106.0	86.7	91.1	96.2	77.3	74.7	81.2	59.9	93.4	Ⅲ期
54.4	110.0	154.5	92.3	97.3	86.1	102.9	96.9	91.8	77.8	82.6	74.9	91.1	Ⅳ期
54.6	106.2	137.2	92.7	102.3	82.5	103.0	92.1	89.0	79.7	81.0	77.4	99.2	令和3(2021)年Ⅰ期
47.0	101.9	149.3	95.6	100.0	88.9	103.2	92.7	91.3	88.0	93.7	82.2	121.5	Ⅱ期
39.3	99.8	139.0	94.5	96.8	89.7	102.6	87.9	87.4	80.3	101.2	83.6	95.2	Ⅲ期
48.5	109.9	157.4	95.5	100.8	88.1	108.5	96.3	92.2	80.5	95.7	93.1	89.6	Ⅳ期
47.9	103.0	104.9	88.3	90.7	76.1	95.1	81.5	79.4	66.4	62.6	64.3	80.3	原指数 令和3(2021)年1月
53.6	100.1	142.4	90.2	98.6	75.7	100.6	87.7	87.5	79.6	85.3	77.5	99.1	2月
62.3	115.4	164.2	99.7	117.5	95.8	113.3	107.1	100.1	93.0	95.0	90.5	118.1	3月
56.4	108.0	145.7	94.6	107.9	95.1	108.3	102.0	96.2	88.1	91.8	81.8	114.1	4月
35.0	92.6	120.1	92.6	91.4	76.6	93.1	90.1	81.2	78.4	83.7	74.8	112.3	5月
49.6	105.2	182.2	99.7	100.8	94.9	108.3	86.0	96.5	97.6	105.5	89.9	138.0	6月
47.2	105.7	129.9	99.1	88.5	97.6	109.1	91.1	97.2	91.0	103.7	81.8	119.9	7月
34.4	92.1	131.2	86.3	99.1	80.8	92.7	80.5	76.6	71.0	92.0	74.8	78.7	8月
36.3	101.6	155.8	98.2	102.9	90.7	106.0	92.2	88.3	78.9	108.0	94.3	87.0	9月
38.0	107.7	190.1	96.1	98.4	91.9	108.8	96.9	92.5	73.6	98.6	96.3	78.9	10月
56.7	110.2	137.1	96.4	108.9	95.2	110.2	99.1	96.6	83.7	92.5	89.2	92.9	11月
50.9	111.9	145.1	93.9	95.0	77.3	106.5	92.9	87.5	84.1	96.0	93.7	97.1	12月

6 業種分類別出荷指数（原指数）

	鉱工業 総合	製造工業									
		鉄鋼業	非鉄金属 工業	金属製品 工業	汎用 機械 工業	生産用 機械 工業	業務用 機械 工業	電子部品 ・デバイス 工業	電気 機械 工業	情報 通信 機械 工業	
ウェイト	10000.0	9988.2	263.3	433.8	513.0	308.9	514.2	374.1	304.2	899.6	214.0
原指数											
平成25(2013)年	102.4	102.4	105.1	92.0	107.4	118.7	91.1	126.4	103.5	103.8	122.7
26(2014)年	101.2	101.2	109.6	95.5	103.7	119.9	104.4	112.9	105.4	100.0	107.8
27(2015)年	100.0	100.0	100.0	100.0	100.0	100.0	100.0	100.0	100.0	100.0	100.0
28(2016)年	99.2	99.2	94.5	105.4	98.3	98.0	107.7	92.9	102.1	100.1	75.6
29(2017)年	100.6	100.6	94.8	112.3	108.8	118.8	127.1	89.2	106.4	100.0	87.3
30(2018)年	95.9	95.9	100.5	109.3	109.0	128.7	118.0	88.8	106.1	108.9	69.7
令和元(2019)年	93.5	93.5	92.6	102.8	103.2	104.5	94.4	63.0	94.5	105.7	83.4
2(2020)年	87.9	87.9	82.9	97.5	92.3	100.5	99.8	97.0	94.3	107.1	118.0
3(2021)年	92.0	92.0	85.3	107.4	97.2	124.2	117.9	111.6	106.9	108.3	155.2
原指数											
平成29(2017)年Ⅰ期	100.1	100.1	97.4	108.0	104.8	116.3	119.0	86.5	101.9	98.9	106.6
Ⅱ期	99.8	99.8	91.4	116.4	108.9	115.2	126.9	92.4	100.9	104.4	84.0
Ⅲ期	102.2	102.2	90.7	109.4	108.3	114.3	130.9	86.3	108.0	117.0	80.4
Ⅳ期	100.3	100.3	99.8	115.3	113.3	129.6	131.6	91.5	114.6	79.6	78.1
平成30(2018)年Ⅰ期	95.1	95.1	100.8	107.9	107.3	129.9	115.1	87.9	105.2	102.1	88.6
Ⅱ期	93.3	93.3	100.4	110.6	108.7	132.2	114.9	91.6	104.8	116.2	62.9
Ⅲ期	98.6	98.6	96.1	107.6	107.8	126.6	133.1	90.6	110.8	127.2	59.8
Ⅳ期	96.7	96.7	104.6	111.3	112.2	126.0	108.8	85.1	103.6	89.9	67.5
令和元(2019)年Ⅰ期	92.6	92.6	95.2	101.4	98.6	110.1	95.8	67.3	91.6	103.9	89.3
Ⅱ期	93.3	93.3	95.1	106.7	103.3	101.7	99.9	65.4	88.6	119.9	72.0
Ⅲ期	98.2	98.2	87.8	100.6	108.3	103.5	111.8	64.5	98.7	119.4	81.2
Ⅳ期	89.9	89.9	92.2	102.5	102.6	102.7	70.1	54.7	98.9	79.5	91.0
令和2(2020)年Ⅰ期	87.4	87.4	86.9	100.9	92.2	106.3	78.2	99.7	95.6	91.7	114.6
Ⅱ期	82.8	82.8	77.7	91.8	88.8	95.6	91.2	60.4	88.6	126.8	101.8
Ⅲ期	91.1	91.0	82.6	92.4	92.1	90.3	117.1	86.4	92.1	123.0	119.8
Ⅳ期	90.6	90.5	84.5	105.0	96.1	109.8	112.5	141.4	100.7	86.7	135.5
令和3(2021)年Ⅰ期	89.6	89.7	84.3	104.9	97.6	122.7	95.0	114.5	102.5	107.9	147.3
Ⅱ期	94.3	94.3	83.6	111.3	100.8	119.4	118.8	115.6	107.0	133.3	147.3
Ⅲ期	92.7	92.7	82.8	107.6	95.2	119.6	141.6	99.8	105.3	112.4	161.1
Ⅳ期	91.5	91.5	90.6	105.9	95.1	135.0	116.2	116.6	112.8	79.6	165.3
原指数											
令和3(2021)年1月	75.8	75.8	77.2	94.0	85.6	105.9	64.8	101.7	100.6	77.4	119.7
2月	87.6	87.6	76.4	100.4	92.7	120.7	108.1	102.0	91.3	95.7	160.1
3月	105.5	105.6	99.3	120.2	114.4	141.5	112.1	139.9	115.6	150.5	162.2
4月	95.9	95.9	87.2	114.8	104.5	124.3	114.3	126.5	102.7	97.9	154.9
5月	83.3	83.3	73.8	102.8	88.5	110.0	106.9	107.9	107.6	123.3	135.8
6月	103.8	103.8	89.7	116.2	109.4	124.0	135.1	112.3	110.7	178.6	151.2
7月	98.3	98.3	84.5	116.1	101.3	131.8	145.3	96.2	106.9	143.9	176.6
8月	85.4	85.4	78.4	100.7	90.6	101.8	129.5	93.1	105.0	95.5	118.3
9月	94.4	94.4	85.5	106.0	93.6	125.2	150.1	110.1	104.0	97.8	188.3
10月	87.3	87.3	89.4	105.4	91.7	135.0	120.7	96.0	93.8	68.4	113.9
11月	93.7	93.7	93.4	111.4	100.7	131.7	105.1	130.1	124.9	77.9	194.3
12月	93.4	93.4	89.1	100.8	93.0	138.3	122.8	123.8	119.6	92.5	187.6

(平成27(2015)年=100)

								(参考系列)					
輸送 機械 工業	窯業・ 土石 製品 工業	化学 工業	プラス チック 製品 工業	パルプ・ 紙・紙加 工品 工業	食料品・ たばこ 工業	その他 工業	鉱業	鉄鋼・ 非鉄 金属 工業	機械 工業	汎用・ 生産 用・業 務用 機械 工業	汎用・ 業務 用 機械 工業	電気・ 情報 通信 機械 工業	
1854.5	186.6	743.1	599.9	268.3	1946.2	564.5	11.8	697.1	4469.5	1197.2	683.0	1113.6	ウェイト
原指数													
106.0	110.2	112.9	100.0	97.7	90.7	97.5	111.8	96.9	107.0	109.3	122.9	107.4	平成25(2013)年
102.2	125.2	104.7	103.3	97.1	89.4	99.7	108.2	100.8	104.6	111.0	116.1	101.5	26(2014)年
100.0	100.0	100.0	100.0	100.0	100.0	100.0	100.0	100.0	100.0	100.0	100.0	100.0	27(2015)年
98.8	88.7	103.6	99.7	104.4	97.5	102.7	94.3	101.3	98.6	100.6	95.2	95.4	28(2016)年
88.2	91.3	112.1	103.6	107.1	94.8	106.0	95.8	105.7	98.5	113.1	102.6	97.5	29(2017)年
64.9	75.5	104.9	104.2	112.8	94.7	106.7	96.7	106.0	89.3	111.6	106.8	101.4	30(2018)年
55.6	89.5	158.5	101.5	114.3	90.6	107.1	93.3	99.0	78.1	87.2	81.8	101.4	令和元(2019)年
37.8	64.3	156.4	95.7	115.0	80.8	96.1	93.2	92.0	75.8	99.1	98.6	109.2	2(2020)年
36.8	65.2	148.8	96.5	109.0	82.4	102.5	88.6	99.1	83.3	117.6	117.3	117.3	3(2021)年
原指数													
99.0	80.0	106.9	101.6	98.0	90.4	106.9	100.3	104.0	102.0	108.1	99.9	100.3	平成29(2017)年Ⅰ期
81.4	86.3	115.2	105.4	103.1	96.3	102.4	98.1	106.9	96.0	113.1	102.7	100.5	Ⅱ期
91.9	87.0	109.8	105.9	107.4	94.4	105.5	89.7	102.4	103.1	112.7	98.9	110.0	Ⅲ期
80.6	111.7	116.5	101.5	119.8	98.0	109.2	94.9	109.5	92.7	118.6	108.7	79.3	Ⅳ期
76.0	74.6	102.5	100.3	104.0	86.0	106.4	94.5	105.2	93.1	110.4	106.9	99.5	平成30(2018)年Ⅰ期
52.9	70.7	106.5	106.1	111.8	90.5	101.9	96.5	106.7	85.5	112.1	109.9	106.0	Ⅱ期
59.1	79.1	100.9	104.9	113.0	104.6	104.3	93.6	103.2	92.2	118.1	106.9	114.2	Ⅲ期
71.5	77.5	109.8	105.3	122.3	97.5	114.3	102.2	108.8	86.4	105.9	103.6	85.7	Ⅳ期
57.0	119.4	147.9	100.6	115.5	85.0	109.1	94.9	99.1	79.4	90.6	86.6	101.1	令和元(2019)年Ⅰ期
50.7	71.4	153.4	102.9	123.7	90.4	102.8	92.6	102.3	78.6	89.6	81.8	110.7	Ⅱ期
65.5	71.7	168.0	101.9	92.1	94.6	106.6	91.0	95.8	87.2	94.9	82.1	112.1	Ⅲ期
49.2	95.5	164.7	100.5	125.8	92.4	110.0	94.7	98.6	67.2	73.7	76.4	81.7	Ⅳ期
45.3	66.9	155.5	96.2	109.0	79.8	102.8	91.8	95.6	73.9	92.2	102.7	96.1	令和2(2020)年Ⅰ期
23.7	59.7	144.7	94.2	128.2	81.0	84.5	93.9	86.5	68.4	82.7	76.3	122.0	Ⅱ期
36.2	61.1	166.5	96.1	117.8	87.8	94.1	91.4	88.7	78.7	100.6	88.2	122.4	Ⅲ期
45.8	69.6	159.1	96.1	104.8	74.5	103.0	95.6	97.2	82.2	120.9	127.1	96.1	Ⅳ期
43.8	67.1	139.8	95.4	112.2	74.3	103.7	89.4	97.1	82.9	108.3	118.2	115.4	令和3(2021)年Ⅰ期
34.6	63.5	152.5	98.2	108.4	83.6	97.6	88.3	100.8	87.1	117.9	117.3	136.0	Ⅱ期
30.9	62.0	142.2	96.8	106.2	90.7	100.3	81.5	98.2	83.2	122.9	108.8	121.8	Ⅲ期
38.1	68.1	160.7	95.6	109.4	81.1	108.4	95.2	100.1	79.9	121.2	124.9	96.1	Ⅳ期
原指数													
38.9	62.5	103.6	90.5	99.9	64.5	96.3	80.7	87.7	67.6	87.0	103.6	85.5	令和3(2021)年1月
42.7	66.5	145.0	94.4	107.6	73.9	98.8	85.2	91.3	80.2	109.5	110.5	108.1	2月
49.8	72.3	170.9	101.3	129.1	84.6	116.1	102.3	112.3	101.0	128.4	140.6	152.7	3月
45.3	70.8	147.7	99.6	118.7	91.5	102.9	94.6	104.3	85.3	120.7	125.5	108.9	4月
24.2	56.2	123.2	94.0	97.7	72.8	87.5	81.2	91.8	77.6	108.0	108.9	125.7	5月
34.3	63.6	186.7	101.1	108.7	86.5	102.3	89.0	106.2	98.5	125.1	117.6	173.3	6月
35.2	64.0	132.0	106.2	94.8	93.9	105.1	82.4	104.2	93.2	126.5	112.3	150.2	7月
28.5	56.8	134.4	90.8	109.0	86.5	90.3	75.9	92.3	73.6	111.0	97.1	99.9	8月
28.9	65.1	160.2	93.5	114.7	91.8	105.4	86.2	98.2	82.9	131.1	116.9	115.2	9月
28.3	69.2	196.4	96.7	106.5	72.8	110.3	94.8	99.4	68.6	116.6	113.6	77.1	10月
47.1	67.7	138.0	94.2	120.0	84.3	110.7	96.1	104.6	85.1	119.8	130.8	100.3	11月
38.9	67.5	147.7	95.9	101.8	86.1	104.3	94.8	96.4	85.9	127.1	130.3	110.8	12月

7 業種分類別在庫指数（原指数）

	鉱工業 総合	製造工業								
		鉄鋼業	非鉄金属 工業	金属製品 工業	汎用 機械 工業	生産用 機械 工業	業務用 機械 工業	電子部品 ・デバイス 工業	電気 機械 工業	
ウェイト	10000.0	9774.6	595.4	813.6	479.7	260.7	806.7	333.3	206.7	1266.2
原指数										
平成25(2013)年	92.3	91.8	109.8	120.2	92.8	101.6	47.2	199.7	39.8	70.1
26(2014)年	94.2	94.5	105.9	117.0	93.9	101.0	64.7	95.4	113.1	76.9
27(2015)年	91.2	90.9	94.2	107.9	87.8	73.8	110.4	101.4	65.2	82.3
28(2016)年	92.1	91.4	94.2	98.7	90.0	78.0	38.4	98.1	34.8	98.5
29(2017)年	95.1	94.5	107.9	96.4	81.8	116.3	46.9	115.0	36.0	98.6
30(2018)年	94.7	94.1	105.7	104.8	100.0	119.5	24.6	135.3	59.4	97.5
令和元(2019)年	95.3	95.1	94.4	104.4	93.4	143.6	23.8	95.0	104.4	88.9
2(2020)年	100.4	100.2	87.5	97.4	76.6	103.1	30.0	270.3	58.7	91.2
3(2021)年	119.8	120.3	98.4	100.0	87.9	145.3	43.1	285.7	59.4	111.9
原指数										
平成29(2017)年Ⅰ期	90.6	89.8	92.6	93.1	95.7	66.2	58.9	96.9	32.6	88.9
Ⅱ期	105.2	104.7	107.7	92.8	94.4	116.7	79.6	92.9	34.6	134.1
Ⅲ期	88.7	87.8	108.0	83.6	92.2	100.2	59.9	88.6	28.6	85.5
Ⅳ期	95.1	94.5	107.9	96.4	81.8	116.3	46.9	115.0	36.0	98.6
平成30(2018)年Ⅰ期	93.9	93.2	95.4	94.8	97.6	90.7	49.9	103.3	44.6	82.8
Ⅱ期	108.7	108.0	102.2	102.9	100.1	134.8	49.6	127.2	40.3	142.5
Ⅲ期	101.6	100.7	106.6	97.5	105.5	132.5	38.5	103.7	46.2	81.0
Ⅳ期	94.7	94.1	105.7	104.8	100.0	119.5	24.6	135.3	59.4	97.5
令和元(2019)年Ⅰ期	99.5	99.2	96.2	98.9	112.2	155.3	35.8	113.3	53.2	108.9
Ⅱ期	120.5	120.6	101.7	101.0	106.8	173.2	42.7	99.2	59.1	181.5
Ⅲ期	98.3	97.7	95.0	101.1	95.0	154.1	31.4	94.8	68.1	91.1
Ⅳ期	95.3	95.1	94.4	104.4	93.4	143.6	23.8	95.0	104.4	88.9
令和2(2020)年Ⅰ期	98.9	98.5	92.0	86.1	99.0	102.3	39.6	185.3	47.1	89.6
Ⅱ期	110.0	109.9	94.4	95.4	100.9	95.5	52.5	247.4	40.5	138.5
Ⅲ期	101.0	100.7	82.1	93.7	92.9	113.4	44.7	254.5	56.9	80.3
Ⅳ期	100.4	100.2	87.5	97.4	76.6	103.1	30.0	270.3	58.7	91.2
令和3(2021)年Ⅰ期	103.1	103.1	98.2	92.4	89.1	113.8	38.8	260.8	41.1	90.8
Ⅱ期	117.6	117.9	101.8	95.5	91.2	151.4	46.9	222.6	50.6	148.8
Ⅲ期	111.5	111.6	94.6	85.2	93.5	154.5	40.7	243.3	58.8	111.0
Ⅳ期	119.8	120.3	98.4	100.0	87.9	145.3	43.1	285.7	59.4	111.9
原指数										
令和3(2021)年1月	106.4	106.4	91.1	92.9	87.5	131.2	30.7	246.2	85.6	100.5
2月	106.3	106.3	103.4	94.5	89.4	127.7	35.4	258.1	62.9	109.6
3月	103.1	103.1	98.2	92.4	89.1	113.8	38.8	260.8	41.1	90.8
4月	111.4	111.5	99.2	93.7	89.8	143.5	43.1	231.8	58.6	144.2
5月	113.4	113.4	107.4	95.0	94.0	142.3	44.6	213.1	51.9	161.0
6月	117.6	117.9	101.8	95.5	91.2	151.4	46.9	222.6	50.6	148.8
7月	116.8	116.9	106.3	94.0	91.4	111.6	53.0	248.6	63.4	141.8
8月	113.4	113.4	103.7	79.8	89.7	132.5	48.3	241.9	55.7	133.9
9月	111.5	111.6	94.6	85.2	93.5	154.5	40.7	243.3	58.8	111.0
10月	117.1	117.4	100.4	89.4	93.1	137.1	41.4	280.6	79.3	116.3
11月	118.1	118.4	102.7	92.4	91.1	155.3	46.2	264.7	65.5	121.4
12月	119.8	120.3	98.4	100.0	87.9	145.3	43.1	285.7	59.4	111.9

(平成27(2015)年=100)

								(参考系列)					
輸送 機械 工業	窯業・ 土石 製品 工業	化学 工業	プラス チック 製品 工業	パルプ・ 紙・紙加 工品 工業	食料品・ たばこ 工業	その他 工業	鉱業	鉄鋼・ 非鉄 金属 工業	機械 工業	汎用・ 生産 用・業 務用 機械 工業	汎用・ 業務 用 機械 工業	電気・ 情報 通信 機械 工業	
1106.7	319.5	805.2	906.8	334.8	804.9	734.4	225.4	1409.0	3980.3	1400.7	594.0	1266.2	ウェイト
原指数													
69.1	108.2	89.3	103.4	110.1	88.1	104.7	114.8	115.8	76.5	93.6	156.6	70.1	平成25(2013)年
75.0	106.0	102.1	95.9	106.6	130.0	85.2	83.9	112.3	78.9	78.8	97.9	76.9	26(2014)年
51.0	104.0	105.1	100.7	91.1	98.1	92.2	105.7	102.1	79.5	101.5	89.3	82.3	27(2015)年
66.3	96.3	100.8	98.8	115.2	134.2	104.3	123.0	96.8	72.7	60.0	89.3	98.5	28(2016)年
53.4	98.8	119.0	96.3	124.0	149.0	93.0	118.9	101.2	74.8	76.0	115.6	98.6	29(2017)年
32.3	104.7	130.2	98.2	127.1	138.9	101.5	121.1	105.2	67.2	68.6	128.4	97.5	30(2018)年
33.3	98.0	110.5	101.1	97.5	198.2	109.4	104.5	100.2	65.2	63.1	116.3	88.9	令和元(2019)年
34.7	93.0	112.2	93.0	95.9	242.0	98.9	109.8	93.3	77.2	100.8	196.9	91.2	2(2020)年
74.8	103.4	116.9	112.1	94.1	308.9	109.5	95.6	99.3	101.7	119.8	224.1	111.9	3(2021)年
原指数													
38.6	93.2	115.5	99.9	153.1	134.9	93.4	127.0	92.9	65.1	69.3	83.5	88.9	平成29(2017)年Ⅰ期
80.8	93.7	113.8	97.9	147.2	140.7	100.7	127.3	99.1	98.5	89.7	103.4	134.1	Ⅱ期
37.2	95.7	109.0	93.1	112.4	140.6	93.7	129.8	93.9	65.1	74.2	93.7	85.5	Ⅲ期
53.4	98.8	119.0	96.3	124.0	149.0	93.0	118.9	101.2	74.8	76.0	115.6	98.6	Ⅳ期
47.4	105.6	115.1	100.5	129.8	169.6	92.7	123.1	95.1	66.5	70.2	97.8	82.8	平成30(2018)年Ⅰ期
61.7	101.3	110.0	98.9	139.4	183.8	114.0	135.1	102.6	94.1	83.9	130.5	142.5	Ⅱ期
98.5	97.1	119.1	93.4	143.7	151.9	119.5	138.7	101.4	80.7	71.5	116.3	81.0	Ⅲ期
32.3	104.7	130.2	98.2	127.1	138.9	101.5	121.1	105.2	67.2	68.6	128.4	97.5	Ⅳ期
50.6	106.2	118.9	108.5	94.5	164.6	100.5	112.3	97.7	78.4	76.5	131.7	108.9	令和元(2019)年Ⅰ期
123.3	102.8	115.7	106.2	96.6	195.0	111.4	118.8	101.3	123.4	80.4	131.7	181.5	Ⅱ期
42.4	101.2	109.2	104.9	95.3	204.5	116.5	122.2	98.5	68.7	69.3	120.8	91.1	Ⅲ期
33.3	98.0	110.5	101.1	97.5	198.2	109.4	104.5	100.2	65.2	63.1	116.3	88.9	Ⅳ期
25.8	89.0	115.7	101.6	95.7	233.1	116.0	114.8	88.6	68.4	86.0	148.9	89.6	令和2(2020)年Ⅰ期
27.1	91.9	111.7	101.9	97.4	234.1	130.2	113.6	95.0	91.3	106.9	180.7	138.5	Ⅱ期
45.0	89.7	117.3	98.1	95.7	214.4	114.4	114.1	88.8	78.8	107.4	192.6	80.3	Ⅲ期
34.7	93.0	112.2	93.0	95.9	242.0	98.9	109.8	93.3	77.2	100.8	196.9	91.2	Ⅳ期
31.3	96.3	106.9	109.1	94.0	262.9	90.1	106.3	94.8	76.9	105.6	196.3	90.8	令和3(2021)年Ⅰ期
59.3	97.2	108.1	110.1	95.1	283.7	103.8	106.8	98.2	104.5	108.2	191.3	148.8	Ⅱ期
55.7	98.2	103.0	109.7	94.4	278.8	111.1	110.0	89.2	92.6	110.1	204.3	111.0	Ⅲ期
74.8	103.4	116.9	112.1	94.1	308.9	109.5	95.6	99.3	101.7	119.8	224.1	111.9	Ⅳ期
原指数													
41.3	98.4	117.2	112.5	93.8	254.4	98.1	106.2	92.1	83.4	100.7	195.7	100.5	令和3(2021)年1月
28.6	94.6	116.9	107.8	94.6	248.8	98.7	105.2	98.2	83.2	105.6	200.8	109.6	2月
31.3	96.3	106.9	109.1	94.0	262.9	90.1	106.3	94.8	76.9	105.6	196.3	90.8	3月
34.9	93.2	109.4	108.8	93.0	266.9	90.5	108.3	96.0	96.2	106.7	193.0	144.2	4月
28.8	95.5	104.2	108.7	94.9	267.4	97.4	112.4	100.2	98.1	102.9	182.0	161.0	5月
59.3	97.2	108.1	110.1	95.1	283.7	103.8	106.8	98.2	104.5	108.2	191.3	148.8	6月
51.3	97.6	104.5	105.7	95.1	288.1	109.1	113.1	99.2	101.6	110.5	188.5	141.8	7月
51.2	97.6	102.2	103.0	96.4	279.3	112.8	110.8	89.9	98.5	110.1	193.9	133.9	8月
55.7	98.2	103.0	109.7	94.4	278.8	111.1	110.0	89.2	92.6	110.1	204.3	111.0	9月
61.7	99.7	109.9	108.5	94.4	306.3	107.0	107.1	94.0	99.1	116.1	217.6	116.3	10月
69.6	100.2	110.8	112.3	94.0	292.7	104.4	105.2	96.8	103.1	118.5	216.7	121.4	11月
74.8	103.4	116.9	112.1	94.1	308.9	109.5	95.6	99.3	101.7	119.8	224.1	111.9	12月

8 業種分類別在庫率指数（原指数）

	鉱工業 総合	製造工業								
		鉄鋼業	非鉄金属 工業	金属製品 工業	汎用 機械 工業	生産用 機械 工業	業務用 機械 工業	電子部品 ・デバイス 工業	電気 機械 工業	
ウェイト	10000.0	9774.6	595.4	813.6	479.7	260.7	806.7	333.3	206.7	1266.2
原指数										
平成25(2013)年	99.5	99.0	93.9	122.3	99.4	103.1	35.7	168.4	75.7	98.2
26(2014)年	97.6	97.9	85.5	111.7	109.3	85.8	50.2	142.1	78.7	100.2
27(2015)年	100.0	100.0	100.0	100.0	100.0	100.0	100.0	100.0	100.0	100.0
28(2016)年	104.2	103.8	92.9	95.9	94.2	91.8	90.0	124.3	55.6	112.8
29(2017)年	97.5	96.7	94.5	83.6	86.0	99.6	67.3	104.9	33.4	110.7
30(2018)年	114.8	114.5	84.4	90.6	90.4	111.7	53.5	126.3	42.1	96.5
令和元(2019)年	120.5	120.7	88.6	96.7	94.6	168.0	43.8	150.2	63.2	120.2
2(2020)年	133.7	134.0	91.0	91.4	101.1	132.9	58.6	277.0	50.1	104.9
3(2021)年	138.9	139.4	101.5	82.7	90.4	153.3	47.1	212.5	55.2	124.9
原指数										
平成29(2017)年Ⅰ期	98.0	97.4	91.3	88.3	92.8	84.7	77.8	106.2	37.3	98.3
Ⅱ期	98.9	98.3	98.8	82.9	83.9	106.6	71.8	96.6	36.4	121.7
Ⅲ期	88.9	87.7	96.3	83.1	85.9	105.0	52.9	111.4	28.3	81.3
Ⅳ期	104.1	103.6	91.4	80.3	81.4	102.1	66.8	105.4	31.5	141.7
平成30(2018)年Ⅰ期	103.4	102.9	83.9	85.7	96.4	105.6	87.1	110.3	38.6	81.0
Ⅱ期	115.6	115.3	82.6	88.8	82.5	113.4	48.6	125.0	38.9	111.5
Ⅲ期	140.8	140.9	91.5	94.1	90.9	114.0	38.0	127.7	39.6	75.6
Ⅳ期	99.4	99.1	79.6	93.6	91.8	113.7	40.3	142.0	51.1	117.9
令和元(2019)年Ⅰ期	108.0	107.8	81.3	93.5	111.7	155.9	46.5	159.1	49.6	100.9
Ⅱ期	119.2	119.3	87.4	93.7	90.2	192.8	38.9	144.5	51.5	131.6
Ⅲ期	134.6	135.0	96.1	101.0	83.9	179.0	23.3	151.5	68.1	115.9
Ⅳ期	120.3	120.6	89.7	98.5	92.7	144.5	66.3	145.8	83.6	132.3
令和2(2020)年Ⅰ期	119.3	119.4	92.0	83.3	115.3	116.9	82.9	204.9	55.2	107.4
Ⅱ期	153.2	154.0	97.8	94.9	103.8	108.6	45.1	421.3	37.0	111.9
Ⅲ期	134.1	134.3	87.2	94.0	90.6	162.1	58.7	280.4	45.7	76.2
Ⅳ期	128.1	128.5	86.8	93.6	94.7	144.1	47.9	201.3	62.4	124.0
令和3(2021)年Ⅰ期	125.1	125.3	103.0	88.2	97.4	124.8	46.8	224.4	58.1	98.6
Ⅱ期	142.0	142.5	107.8	81.8	83.1	183.4	41.0	182.8	46.2	101.8
Ⅲ期	130.4	130.3	103.9	75.3	90.2	153.2	44.1	218.4	50.4	109.0
Ⅳ期	158.1	159.3	91.5	85.6	90.9	151.6	56.3	224.3	66.0	190.1
原指数										
令和3(2021)年1月	147.3	147.7	102.6	98.5	115.3	143.8	59.9	237.9	82.1	123.3
2月	124.6	124.7	122.9	91.9	96.5	113.5	39.6	244.3	62.5	110.5
3月	103.5	103.6	83.4	74.1	80.3	117.1	41.0	191.0	29.7	62.0
4月	116.9	117.0	101.4	78.5	78.9	180.7	55.2	183.5	53.8	133.7
5月	148.5	148.8	123.4	87.5	95.8	196.1	44.6	185.6	42.0	107.0
6月	160.7	161.7	98.5	79.4	74.5	173.4	23.2	179.3	42.7	64.6
7月	125.6	125.4	111.8	77.6	80.7	104.8	38.2	219.5	56.6	75.5
8月	134.6	134.4	108.2	73.4	89.0	163.5	61.3	237.7	44.5	124.1
9月	131.1	131.2	91.6	74.8	101.0	191.4	32.7	198.1	50.0	127.4
10月	175.2	176.6	94.5	81.5	97.5	130.7	49.4	257.5	96.3	248.5
11月	140.8	141.6	91.0	79.8	83.9	152.1	68.0	188.0	51.1	186.4
12月	158.3	159.6	88.9	95.6	91.2	172.1	51.6	227.4	50.6	135.3

(平成27(2015)年=100)

								(参考系列)					
輸送機械工業	窯業・土石製品工業	化学工業	プラスチック製品工業	パルプ・紙・紙加工品工業	食料品・たばこ工業	その他工業	鉱業	鉄鋼・非鉄金属工業	機械工業	汎用・生産用・業務用機械工業	汎用・業務用機械工業	電気・情報通信機械工業	
1106.7	319.5	805.2	906.8	334.8	804.9	734.4	225.4	1409.0	3980.3	1400.7	594.0	1266.2	ウェイト
原指数													
105.8	121.2	91.2	101.4	101.9	99.8	105.0	123.0	110.3	92.7	79.8	139.8	98.2	平成25(2013)年
98.7	101.5	96.4	95.5	118.4	120.1	91.4	86.0	100.6	91.1	78.7	117.4	100.2	26(2014)年
100.0	100.0	100.0	100.0	100.0	100.0	100.0	100.0	100.0	100.0	100.0	100.0	100.0	27(2015)年
114.1	111.8	97.9	97.9	115.2	122.2	105.7	121.5	94.6	105.1	98.5	110.0	112.8	28(2016)年
75.2	95.0	101.1	91.8	126.2	156.9	96.5	129.5	88.2	86.8	82.3	102.6	110.7	29(2017)年
216.4	102.6	102.9	91.3	122.8	186.9	105.6	126.0	88.0	121.8	81.7	119.9	96.5	30(2018)年
183.4	115.8	103.7	99.9	97.9	226.3	107.9	114.8	93.3	125.0	92.2	158.1	120.2	令和元(2019)年
174.0	108.0	113.0	100.6	84.1	355.5	125.5	118.7	91.2	128.1	124.4	213.8	104.9	2(2020)年
207.8	100.7	106.1	109.1	86.9	399.2	103.3	120.5	90.7	137.7	106.2	186.5	124.9	3(2021)年
原指数													
66.1	91.1	113.1	98.8	152.3	153.5	97.4	125.5	89.6	81.8	85.8	96.8	98.3	平成29(2017)年Ⅰ期
72.7	94.9	96.4	89.3	144.0	155.0	98.0	126.7	89.6	90.5	84.2	100.9	121.7	Ⅱ期
48.2	102.2	93.7	86.3	107.2	158.3	98.0	143.1	88.6	67.7	76.5	108.6	81.3	Ⅲ期
113.9	91.7	101.3	92.7	101.4	160.8	92.7	122.7	85.0	107.5	82.6	104.0	141.7	Ⅳ期
107.1	103.7	110.4	97.7	130.1	193.8	89.3	125.1	85.0	91.4	96.1	108.2	81.0	平成30(2018)年Ⅰ期
196.9	97.3	99.0	90.9	130.2	211.6	111.3	128.4	86.2	120.0	78.8	119.9	111.5	Ⅱ期
486.6	98.5	100.8	85.8	122.2	170.0	121.2	134.2	93.0	187.3	73.6	121.7	75.6	Ⅲ期
74.8	110.7	101.5	90.8	108.8	172.0	100.6	116.3	87.7	88.5	78.2	129.6	117.9	Ⅳ期
115.9	114.1	113.0	103.9	80.9	192.2	102.4	115.6	88.4	99.9	93.7	157.7	100.9	令和元(2019)年Ⅰ期
176.9	121.3	99.5	98.6	75.5	220.3	110.0	115.2	91.0	126.3	92.7	165.7	131.6	Ⅱ期
304.4	126.1	98.0	99.5	159.1	227.2	109.1	119.6	99.0	154.2	82.8	163.6	115.9	Ⅲ期
136.5	101.5	104.4	97.5	76.2	265.3	110.1	108.7	94.8	119.5	99.8	145.2	132.3	Ⅳ期
86.7	106.3	118.4	100.0	87.5	311.1	109.4	117.6	87.0	102.8	118.2	166.3	107.4	令和2(2020)年Ⅰ期
272.5	117.1	111.3	106.7	75.0	362.6	167.7	118.5	96.1	164.8	146.4	284.1	111.9	Ⅱ期
242.4	110.6	115.0	98.0	83.1	306.5	125.4	126.0	91.1	140.0	130.7	228.4	76.2	Ⅲ期
94.2	98.0	107.3	97.6	90.9	441.6	99.6	112.7	90.7	104.9	102.3	176.2	124.0	Ⅳ期
90.2	100.3	114.4	111.5	83.3	429.0	88.4	118.2	94.4	95.9	103.6	180.7	98.6	令和3(2021)年Ⅰ期
285.6	100.5	100.2	106.7	86.9	385.0	105.0	122.5	92.8	149.8	101.2	183.1	101.8	Ⅱ期
198.9	102.5	98.1	106.2	91.0	332.2	115.8	134.5	87.4	129.8	105.9	189.8	109.0	Ⅲ期
256.5	99.6	111.5	112.1	86.3	450.7	104.1	107.1	88.1	175.3	114.0	192.4	190.1	Ⅳ期
原指数													
131.1	105.7	132.0	120.8	91.9	513.1	96.3	129.8	100.2	121.4	117.9	196.6	123.3	令和3(2021)年1月
69.2	99.0	120.5	110.7	86.5	401.5	96.5	121.7	105.0	93.6	102.1	186.9	110.5	2月
70.4	96.1	90.6	103.1	71.5	372.5	72.4	103.0	78.0	72.8	90.9	158.6	62.0	3月
84.1	91.3	96.9	104.7	77.6	329.8	83.4	112.6	88.2	107.1	109.1	182.3	133.7	4月
232.7	112.2	106.4	110.5	96.3	455.6	125.7	136.2	102.7	138.3	106.3	190.2	107.0	5月
540.1	98.0	97.3	105.0	86.9	369.6	105.8	118.6	87.4	204.0	88.3	176.7	64.6	6月
215.7	98.6	93.5	96.7	101.7	337.1	109.3	133.9	92.1	119.9	93.7	169.1	75.5	7月
165.7	109.5	106.7	108.8	88.9	347.7	131.9	143.3	88.1	130.9	122.3	205.1	124.1	8月
215.2	99.4	94.2	113.1	82.4	311.7	106.3	126.2	81.9	138.7	101.6	195.2	127.4	9月
280.4	97.0	107.0	108.5	88.5	534.5	105.3	112.7	87.0	202.1	114.1	201.9	248.5	10月
160.8	100.4	104.1	115.3	78.1	397.7	104.1	108.1	84.5	146.1	112.2	172.2	186.4	11月
328.2	101.5	123.4	112.5	92.4	419.8	103.0	100.4	92.8	177.7	115.8	203.2	135.3	12月

9 特殊分類別生産指数（季節調整済指数）

（平成27（2015）年＝100）

特殊分類	鉱工業	最終需要財							生産財	鉱工業用生産財	その他用生産財
		投資財	資本財		消費財	耐久消費財	非耐久消費財				
			建設財	住宅財				耐用財			
ウェイト	10000.0	6648.9	2064.1	1340.0	724.1	4584.8	1849.9	2734.9	3351.1	2995.2	355.9
原指数											
平成25(2013)年	103.3	103.0	96.9	94.7	100.8	105.7	115.7	98.9	104.0	105.2	94.6
26(2014)年	101.8	100.8	103.3	102.5	104.8	99.7	104.0	96.8	103.9	104.3	100.4
27(2015)年	100.0	100.0	100.0	100.0	100.0	100.0	100.0	100.0	100.0	100.0	100.0
28(2016)年	98.8	99.0	93.9	91.7	98.0	101.3	99.1	102.7	98.5	98.3	100.1
29(2017)年	100.8	98.9	103.7	101.5	107.9	96.8	87.1	103.3	104.6	104.7	103.4
30(2018)年	97.9	93.8	99.7	96.0	106.6	91.2	78.7	99.6	106.0	105.6	108.7
令和元(2019)年	95.4	92.4	91.5	86.7	100.4	92.7	64.1	112.2	101.5	100.5	109.3
2(2020)年	88.7	86.8	90.8	88.8	94.6	85.0	53.0	106.6	92.5	91.9	97.4
3(2021)年	92.4	87.8	98.4	100.1	95.2	83.1	51.0	104.9	101.3	101.2	102.6
季節調整済指数											
平成29（2017）年Ⅰ期	100.5	99.0	101.5	98.8	106.9	97.7	95.0	101.3	104.0	104.6	99.0
Ⅱ期	100.6	99.4	106.0	106.5	107.2	96.7	86.3	102.9	102.8	102.9	102.3
Ⅲ期	100.1	98.0	97.9	92.5	106.6	98.1	90.1	102.9	104.7	104.6	103.5
Ⅳ期	101.9	99.0	109.3	108.8	111.2	94.5	78.7	104.5	106.9	106.8	109.1
平成30（2018）年Ⅰ期	98.0	94.8	99.7	95.1	110.4	92.7	83.0	100.0	104.5	104.1	107.9
Ⅱ期	97.6	93.5	100.6	98.1	104.6	90.6	77.8	98.8	105.6	105.3	107.6
Ⅲ期	98.0	93.9	99.9	96.5	105.3	91.0	76.6	100.9	106.4	106.0	108.8
Ⅳ期	97.6	92.6	98.5	94.0	106.2	90.0	78.5	97.6	107.3	106.9	110.8
令和元（2019）年Ⅰ期	96.9	93.9	92.8	88.3	101.9	94.5	72.8	110.3	103.2	102.5	110.2
Ⅱ期	97.6	94.8	95.9	92.1	100.7	94.3	68.0	112.7	103.4	102.6	109.7
Ⅲ期	96.8	93.9	94.0	89.0	102.9	93.8	62.7	114.4	101.9	100.8	110.8
Ⅳ期	91.1	87.2	84.2	77.1	96.3	88.6	53.2	112.3	99.0	97.9	107.6
令和2（2020）年Ⅰ期	91.4	88.5	87.9	83.6	97.2	89.1	56.0	111.6	97.8	96.6	108.0
Ⅱ期	86.3	86.9	91.6	89.6	95.2	84.9	56.0	104.5	84.0	84.2	83.8
Ⅲ期	87.8	86.4	90.9	89.5	93.2	84.2	48.3	107.7	90.9	90.4	95.4
Ⅳ期	89.3	85.5	92.7	93.1	91.6	82.3	52.0	103.2	96.7	95.9	102.1
令和3（2021）年Ⅰ期	90.8	86.6	94.3	91.9	98.2	82.9	53.7	102.4	100.4	100.6	99.9
Ⅱ期	95.5	90.4	98.5	100.5	95.4	86.4	56.8	106.8	104.0	103.8	105.2
Ⅲ期	90.9	86.7	99.6	101.3	94.2	80.5	46.4	103.3	99.8	99.2	105.0
Ⅳ期	91.8	87.0	101.0	105.6	93.3	81.8	45.4	105.6	100.9	101.0	100.5
季節調整済指数											
令和3（2021）年1月	89.9	85.4	91.7	85.9	100.5	82.4	55.2	100.7	99.6	99.7	99.8
2月	91.0	86.7	96.9	96.3	97.1	81.6	54.3	100.1	99.4	99.6	98.6
3月	91.6	87.6	94.2	93.6	97.0	84.7	51.6	106.5	102.1	102.4	101.3
4月	96.3	91.2	100.4	103.4	97.0	87.0	63.0	103.9	104.7	105.1	103.7
5月	92.1	85.9	96.3	97.6	94.0	80.9	53.1	100.0	102.5	102.1	104.3
6月	98.0	94.1	98.7	100.6	95.3	91.2	54.3	116.5	104.7	104.3	107.5
7月	91.8	85.3	96.7	98.9	92.3	80.0	50.4	101.3	106.6	106.6	106.7
8月	90.0	86.2	96.9	98.4	94.3	80.9	48.0	103.3	99.5	98.9	105.2
9月	90.9	88.6	105.1	106.7	95.9	80.5	40.8	105.2	93.4	92.1	103.2
10月	92.4	89.9	99.9	104.4	93.7	86.9	43.5	115.1	94.3	93.3	101.3
11月	92.6	87.9	103.6	109.1	92.7	80.9	47.5	103.4	102.9	103.1	100.7
12月	90.3	83.2	99.5	103.4	93.5	77.6	45.2	98.3	105.6	106.5	99.6

10 特殊分類別出荷指数（季節調整済指数）

（平成27（2015）年＝100）

特殊分類	鉱工業	最 需 要 財	終 投 資 財	投資財		消費財	耐 久 消費財	非 耐 久 消費財	生産財	鉱工業用 生産財	その他用 生産財
				資本財	建設財						
ウェイト	10000.0	6709.7	1772.0	1178.5	593.5	4937.7	2143.8	2793.9	3290.3	3046.9	243.4
原指数											
平成25(2013)年	102.4	102.1	98.2	97.2	100.2	103.6	113.0	96.4	103.0	103.6	96.7
26(2014)年	101.2	99.6	102.9	102.8	103.3	98.4	105.1	93.3	104.4	104.6	101.8
27(2015)年	100.0	100.0	100.0	100.0	100.0	100.0	100.0	100.0	100.0	100.0	100.0
28(2016)年	99.2	99.9	97.0	95.7	99.6	100.9	102.2	99.9	97.8	97.4	103.4
29(2017)年	100.6	98.5	104.2	102.7	107.2	96.4	90.8	100.7	105.0	104.5	110.5
30(2018)年	95.9	91.6	100.5	97.6	106.2	88.4	74.7	99.0	104.7	103.8	116.8
令和元(2019)年	93.5	89.9	91.2	86.6	100.4	89.5	61.2	111.2	100.7	99.4	117.0
2(2020)年	87.9	85.3	91.2	90.7	92.2	83.2	56.2	103.9	93.3	92.3	105.8
3(2021)年	92.0	87.2	101.0	104.7	93.8	82.3	55.7	102.6	101.9	101.2	110.5
季節調整済指数											
平成29（2017）年Ⅰ期	101.1	100.7	99.5	97.5	107.0	100.1	108.0	96.7	102.9	102.6	107.6
Ⅱ期	102.0	101.4	110.3	112.2	105.8	99.0	96.1	101.3	103.5	102.6	113.9
Ⅲ期	99.9	97.2	98.1	93.7	106.2	97.2	91.4	101.2	104.3	103.5	113.5
Ⅳ期	98.7	94.1	107.9	106.5	109.7	89.3	73.1	101.1	108.3	108.2	108.4
平成30（2018）年Ⅰ期	96.6	93.3	99.7	95.5	108.9	91.4	87.4	95.2	104.0	103.0	115.1
Ⅱ期	95.8	91.0	103.1	101.7	105.9	86.7	72.6	97.2	104.8	104.0	116.0
Ⅲ期	96.3	91.9	100.1	97.5	104.7	89.2	71.8	104.3	104.5	103.8	116.9
Ⅳ期	94.6	89.6	98.7	95.4	105.4	86.2	69.7	97.5	105.0	103.7	119.4
令和元（2019）年Ⅰ期	94.6	91.0	93.5	88.5	102.5	91.1	66.2	109.3	102.9	101.7	118.1
Ⅱ期	96.2	93.5	96.3	92.8	101.3	91.9	65.7	111.2	102.0	100.5	120.5
Ⅲ期	95.3	92.5	94.3	90.6	101.9	91.3	65.0	112.9	100.8	99.5	117.9
Ⅳ期	88.8	83.6	83.0	76.1	96.3	83.9	46.7	111.9	99.2	98.1	113.4
令和2（2020）年Ⅰ期	88.8	85.0	87.5	83.7	95.2	85.0	53.2	107.1	97.7	96.3	115.6
Ⅱ期	85.2	84.3	90.4	89.4	92.6	81.9	52.0	104.3	85.8	85.2	92.3
Ⅲ期	88.3	86.3	91.8	92.2	90.9	83.4	54.8	108.7	92.8	91.8	106.9
Ⅳ期	89.0	85.4	95.1	98.4	89.0	82.0	63.1	95.8	96.1	95.2	107.5
令和3（2021）年Ⅰ期	91.1	86.6	97.3	97.4	96.1	82.8	61.7	99.2	100.8	100.1	110.3
Ⅱ期	96.0	91.3	103.6	107.3	94.4	87.5	64.2	105.6	104.2	103.6	113.0
Ⅲ期	90.1	85.1	101.0	106.4	92.7	79.0	50.6	102.3	100.8	100.1	109.8
Ⅳ期	90.5	85.1	102.4	106.9	92.6	79.0	46.6	102.2	101.4	100.6	109.6
季節調整済指数											
令和3（2021）年1月	87.3	82.3	93.9	89.7	99.8	78.4	62.2	90.1	99.0	98.0	109.9
2月	91.9	87.2	100.6	103.7	94.1	82.2	57.1	102.5	101.0	100.4	109.2
3月	94.1	90.4	97.4	98.7	94.4	87.9	65.8	105.1	102.5	101.8	111.9
4月	96.6	93.1	106.5	109.7	96.9	88.9	70.6	103.3	104.6	104.3	109.4
5月	93.8	88.7	101.6	105.6	93.0	84.1	63.1	99.4	103.1	102.2	113.5
6月	97.5	92.1	102.6	106.7	93.4	89.4	58.8	114.0	105.0	104.4	116.0
7月	92.8	86.3	101.5	106.4	91.0	80.9	56.0	99.8	108.2	107.7	113.6
8月	89.0	84.0	96.6	98.4	92.4	79.3	50.2	103.2	101.0	100.2	112.6
9月	88.4	85.1	104.9	114.4	94.6	76.7	45.5	103.9	93.3	92.4	103.2
10月	89.8	85.4	100.1	104.0	92.7	80.0	37.6	109.9	96.9	95.5	110.0
11月	91.8	86.0	105.4	110.6	92.5	79.1	52.6	98.7	104.4	104.2	108.8
12月	89.9	84.0	101.6	106.0	92.6	77.8	49.7	98.1	102.8	102.2	109.9

1 1 特殊分類別在庫指数（季節調整済指数）

(平成27 (2015) 年=100)

特殊分類	鉱工業	最 需 要 財	終 投 資 財	資本財		消費財	耐 久 消 費 財	非 耐 久 消 費 財	生産財	鉱工業用 生産財	その他用 生産財
				投資財	建設財						
ウェイト	10000.0	5342.2	2052.0	1656.0	396.0	3290.2	1915.0	1375.2	4657.8	4418.9	238.9
原指数											
平成25(2013)年	92.3	84.9	68.1	55.5	120.6	95.4	95.1	95.9	100.8	102.6	67.5
26(2014)年	94.2	88.5	79.6	74.3	101.6	94.0	76.7	118.2	100.8	102.7	65.0
27(2015)年	91.2	85.7	86.9	83.0	103.2	85.0	78.4	94.0	97.6	98.7	76.6
28(2016)年	92.1	89.5	62.2	54.0	96.1	106.6	94.1	123.9	95.1	95.4	89.6
29(2017)年	95.1	94.1	62.4	53.7	98.9	113.9	92.5	143.7	96.2	97.3	75.7
30(2018)年	94.7	89.2	56.2	43.2	110.8	109.8	83.4	146.6	101.1	101.4	94.5
令和元(2019)年	95.3	89.7	57.1	46.8	100.2	110.1	70.3	165.5	101.8	101.5	106.3
2(2020)年	100.4	106.2	62.3	55.6	90.1	133.6	93.2	189.9	93.8	94.3	83.1
3(2021)年	119.8	134.4	85.7	83.7	94.2	164.8	116.0	232.8	103.0	103.6	90.9
季節調整済指数											
平成29 (2017) 年 I 期	90.6	88.4	67.4	61.1	93.4	101.6	72.8	141.7	93.2	93.5	86.8
II 期	105.2	113.1	74.5	68.6	98.9	137.1	130.1	146.9	96.3	96.8	87.2
III 期	88.7	86.4	68.0	61.1	96.4	97.9	71.3	135.1	91.4	92.4	72.4
IV 期	95.1	94.1	62.4	53.7	98.9	113.9	92.5	143.7	96.2	97.3	75.7
平成30 (2018) 年 I 期	101.4	103.8	67.6	59.9	101.1	124.4	97.6	158.7	98.4	97.8	109.6
II 期	97.1	95.1	63.5	54.8	102.3	114.9	90.1	159.1	99.8	98.8	114.4
III 期	107.4	110.3	62.4	52.1	106.1	141.8	128.7	158.6	103.5	102.6	124.6
IV 期	101.1	100.5	61.4	49.3	109.7	125.4	99.3	159.0	102.0	101.2	121.2
令和元 (2019) 年 I 期	106.7	107.1	65.6	54.2	113.5	132.1	122.9	146.8	107.0	105.8	123.6
II 期	107.7	110.8	68.3	57.4	115.8	136.8	126.5	157.1	103.8	103.3	111.7
III 期	104.5	105.1	65.4	53.5	116.0	130.1	97.5	169.2	104.1	103.4	114.6
IV 期	103.4	103.6	64.4	55.5	101.3	127.8	90.6	173.6	102.9	101.6	131.9
令和2 (2020) 年 I 期	105.3	112.6	63.0	51.4	111.3	142.4	105.9	191.3	98.0	96.0	137.3
II 期	99.3	102.3	64.6	53.7	111.2	125.1	93.0	185.3	96.9	95.9	116.0
III 期	106.6	116.4	69.4	60.7	108.9	145.4	114.9	185.6	96.1	96.9	83.6
IV 期	109.0	122.6	69.7	64.5	91.0	154.1	120.8	198.2	94.7	94.4	102.3
令和3 (2021) 年 I 期	108.8	118.9	70.8	66.1	92.7	148.3	108.1	202.2	98.4	99.5	75.1
II 期	109.1	116.7	69.5	65.5	86.0	144.6	104.3	208.4	100.4	101.0	89.5
III 期	117.6	133.1	82.0	80.3	91.1	165.2	122.7	220.2	100.5	100.1	105.0
IV 期	127.2	148.8	93.2	91.0	94.7	183.3	143.8	239.7	103.0	102.6	109.0
季節調整済指数											
令和3 (2021) 年1月	108.6	115.6	64.0	58.8	87.0	147.0	103.7	208.9	100.7	100.9	95.5
2月	109.0	117.6	64.7	59.2	89.3	150.4	112.4	201.7	99.4	100.3	86.4
3月	108.8	118.9	70.8	66.1	92.7	148.3	108.1	202.2	98.4	99.5	75.1
4月	111.3	121.0	67.0	63.0	84.8	152.6	114.7	202.8	100.2	100.7	87.3
5月	106.8	111.5	66.5	61.6	85.6	139.2	97.3	203.2	100.9	101.9	87.7
6月	109.1	116.7	69.5	65.5	86.0	144.6	104.3	208.4	100.4	101.0	89.5
7月	105.3	111.4	72.4	68.9	86.3	142.6	96.1	207.8	98.7	99.3	90.7
8月	112.9	126.0	77.6	75.0	88.0	156.0	115.0	211.9	96.5	97.1	89.5
9月	117.6	133.1	82.0	80.3	91.1	165.2	122.7	220.2	100.5	100.1	105.0
10月	120.1	136.4	86.7	86.5	89.4	165.8	123.7	224.0	101.5	101.2	108.3
11月	120.6	139.1	89.8	90.7	88.2	168.6	128.9	227.5	100.9	100.3	111.6
12月	127.2	148.8	93.2	91.0	94.7	183.3	143.8	239.7	103.0	102.6	109.0

1 2 特殊分類別在庫率指数（季節調整済指数）

(平成27 (2015) 年=100)

特殊分類	鉱工業	最 需 要 財	終 投 資 財	投資財		消費財	耐 久 消 費 財	非 耐 久 消 費 財	生産財	鉱工業用 生産財	その他用 生産財
				資本財	建設財						
ウェイト	10000.0	5342.2	2052.0	1656.0	396.0	3290.2	1915.0	1375.2	4657.8	4418.9	238.9
原指数											
平成25(2013)年	99.5	97.0	69.6	58.1	117.7	114.1	123.1	101.4	102.5	103.1	91.2
26(2014)年	97.6	99.2	66.5	57.9	102.1	119.6	120.9	117.8	95.8	96.6	80.9
27(2015)年	100.0	100.0	100.0	100.0	100.0	100.0	100.0	100.0	100.0	100.0	100.0
28(2016)年	104.2	109.8	89.2	87.8	95.1	122.6	127.0	116.5	97.9	97.1	112.4
29(2017)年	97.5	103.1	77.3	73.5	93.7	119.1	103.7	140.5	91.1	91.9	76.4
30(2018)年	114.8	133.1	71.0	65.1	95.3	171.9	181.2	158.9	93.8	93.5	99.1
令和元(2019)年	120.5	136.7	77.5	70.8	105.6	173.6	173.7	173.5	102.0	102.2	98.9
2(2020)年	133.7	160.3	85.1	79.3	109.4	207.2	176.3	250.1	103.2	102.6	114.3
3(2021)年	138.9	171.8	85.2	83.3	93.5	225.7	189.4	276.4	101.3	102.1	86.2
季節調整済指数											
平成29 (2017) 年 I 期	98.0	100.7	87.3	86.0	92.5	109.1	83.1	145.4	94.9	94.7	98.7
II 期	98.9	106.2	77.7	74.0	93.4	123.9	109.7	143.7	90.5	91.4	74.3
III 期	88.9	88.6	72.0	66.1	97.2	98.9	71.4	137.4	89.2	90.3	69.8
IV 期	104.1	116.7	72.3	67.8	91.5	144.4	150.7	135.7	89.5	91.0	62.7
平成30 (2018) 年 I 期	104.2	114.1	77.6	73.6	94.7	136.1	118.2	160.6	92.2	92.4	88.0
II 期	109.4	122.0	71.4	65.5	93.6	150.9	135.5	168.5	92.5	92.2	96.6
III 期	142.6	185.2	69.0	63.1	94.2	256.3	331.4	148.7	95.6	95.0	108.4
IV 期	101.6	107.4	64.8	56.4	98.7	133.3	119.4	157.9	95.1	94.6	102.9
令和元 (2019) 年 I 期	112.4	119.0	71.1	63.5	103.9	148.3	148.4	149.9	100.9	100.5	106.7
II 期	116.4	123.8	80.7	74.5	106.4	147.9	141.2	160.0	102.0	102.4	94.5
III 期	125.4	155.1	72.3	63.9	107.5	211.4	213.4	186.1	101.7	103.1	87.1
IV 期	125.7	141.3	88.5	84.6	104.6	172.6	155.8	197.8	103.6	103.0	116.4
令和2 (2020) 年 I 期	123.5	146.5	81.7	74.4	113.4	187.2	155.6	222.7	98.6	97.7	117.5
II 期	143.0	167.5	80.3	70.8	119.7	215.7	202.3	245.3	109.2	106.4	160.5
III 期	134.4	165.4	95.6	92.7	110.6	214.5	195.8	223.6	102.0	103.0	89.2
IV 期	132.5	161.1	84.3	82.1	93.1	209.9	140.4	306.1	102.7	103.1	88.2
令和3 (2021) 年 I 期	129.8	153.1	75.0	71.8	92.7	203.0	137.8	283.2	101.9	103.1	79.3
II 期	134.9	162.3	78.4	75.9	90.9	211.2	177.4	262.2	100.6	102.0	77.3
III 期	133.0	167.4	87.7	86.2	94.1	218.7	186.3	259.6	99.1	99.9	89.5
IV 期	159.4	208.8	102.5	102.6	96.3	278.5	268.6	298.8	103.2	103.1	102.3
季節調整済指数											
令和3 (2021) 年1月	132.7	155.8	66.6	62.3	90.8	213.0	140.7	320.4	103.5	104.6	85.1
2月	130.5	152.2	70.2	64.5	93.5	204.5	148.7	265.5	104.1	105.4	81.7
3月	126.3	151.4	88.2	88.5	93.7	191.6	124.1	263.8	98.2	99.2	71.0
4月	122.3	138.6	76.5	74.1	89.2	176.5	120.5	262.7	101.3	102.5	80.8
5月	126.9	141.2	76.2	72.2	92.5	179.7	128.9	266.6	103.2	104.7	78.1
6月	155.4	207.1	82.5	81.4	91.1	277.5	282.9	257.4	97.2	98.9	73.0
7月	112.5	136.2	84.9	83.3	93.0	172.3	126.2	247.8	98.4	99.5	81.3
8月	134.5	169.2	86.7	84.8	93.4	219.4	190.5	258.7	95.4	96.3	81.3
9月	152.0	196.8	91.4	90.5	95.8	264.5	242.3	272.3	103.6	103.8	106.0
10月	161.4	208.5	108.2	109.7	94.5	274.3	266.8	298.8	105.7	106.0	102.0
11月	143.2	180.5	95.0	93.8	95.3	232.9	207.6	271.3	99.4	99.2	103.5
12月	173.6	237.5	104.2	104.4	99.0	328.4	331.5	326.4	104.5	104.0	101.3

1 3 特殊分類別生産指数（原指数）

(平成27(2015)年=100)

特殊分類	鉱工業	最終需要財							生産財	鉱工業用生産財	その他用生産財
		投資財	資本財		消費財	耐久消費財	非耐久消費財				
			建設財	住宅財				設備財			
ウェイト	10000.0	6648.9	2064.1	1340.0	724.1	4584.8	1849.9	2734.9	3351.1	2995.2	355.9
原指数											
平成25(2013)年	103.3	103.0	96.9	94.7	100.8	105.7	115.7	98.9	104.0	105.2	94.6
26(2014)年	101.8	100.8	103.3	102.5	104.8	99.7	104.0	96.8	103.9	104.3	100.4
27(2015)年	100.0	100.0	100.0	100.0	100.0	100.0	100.0	100.0	100.0	100.0	100.0
28(2016)年	98.8	99.0	93.9	91.7	98.0	101.3	99.1	102.7	98.5	98.3	100.1
29(2017)年	100.8	98.9	103.7	101.5	107.9	96.8	87.1	103.3	104.6	104.7	103.4
30(2018)年	97.9	93.8	99.7	96.0	106.6	91.2	78.7	99.6	106.0	105.6	108.7
令和元(2019)年	95.4	92.4	91.5	86.7	100.4	92.7	64.1	112.2	101.5	100.5	109.3
2(2020)年	88.7	86.8	90.8	88.8	94.6	85.0	53.0	106.6	92.5	91.9	97.4
3(2021)年	92.4	87.8	98.4	100.1	95.2	83.1	51.0	104.9	101.3	101.2	102.6
原指数											
平成29(2017)年I期	99.6	97.6	106.9	107.1	106.6	93.5	84.8	99.3	103.5	104.4	95.7
II期	101.5	100.2	100.0	98.6	102.7	100.2	94.1	104.5	103.9	103.9	104.2
III期	100.4	99.0	102.3	99.8	106.8	97.6	92.3	101.2	103.1	103.3	101.5
IV期	101.8	98.9	105.7	100.4	115.4	95.8	77.3	108.3	107.7	107.1	112.3
平成30(2018)年I期	96.7	93.3	103.5	99.5	110.8	88.7	76.6	96.9	103.6	103.4	104.3
II期	98.1	93.9	95.1	92.8	99.4	93.5	84.7	99.4	106.3	105.9	109.5
III期	97.7	94.2	102.4	101.5	104.3	90.5	77.0	99.7	104.8	104.6	106.1
IV期	99.0	93.9	97.9	90.2	111.9	92.0	76.7	102.5	109.2	108.5	115.0
令和元(2019)年I期	95.0	91.8	94.2	89.6	102.7	90.7	65.9	107.4	101.3	100.7	106.4
II期	97.5	94.9	90.7	88.3	95.2	96.8	73.8	112.3	102.5	101.6	110.3
III期	97.3	95.4	97.8	95.8	101.6	94.3	65.0	114.1	101.1	100.2	108.5
IV期	91.9	87.4	83.2	73.0	102.0	89.2	51.5	114.8	100.9	99.6	111.8
令和2(2020)年I期	89.9	86.3	89.1	83.6	99.3	85.0	51.2	107.8	97.0	96.1	105.1
II期	86.2	87.6	88.3	87.6	89.8	87.3	61.9	104.4	83.5	83.5	83.8
III期	88.1	87.3	93.4	94.6	91.2	84.6	48.6	109.0	89.6	89.2	92.7
IV期	90.6	85.9	92.5	89.5	98.0	83.0	50.3	105.0	99.9	99.0	108.0
令和3(2021)年I期	89.9	84.4	94.0	90.6	100.4	80.0	50.4	100.1	100.8	101.2	97.6
II期	95.7	91.9	96.1	99.2	90.4	89.9	65.3	106.7	103.2	103.2	103.3
III期	90.9	87.8	103.6	109.9	91.9	80.7	45.9	104.2	97.1	96.5	102.1
IV期	93.0	87.4	99.7	100.6	98.0	81.9	42.5	108.5	104.2	103.8	107.5
原指数											
令和3(2021)年1月	78.2	71.3	76.3	66.6	94.3	69.0	44.1	85.9	91.9	92.3	88.6
2月	87.9	83.2	94.3	93.2	96.2	78.2	51.0	96.6	97.2	97.4	95.1
3月	103.5	98.6	111.5	112.0	110.6	92.8	56.0	117.7	113.4	113.9	109.1
4月	97.7	92.6	93.3	93.4	93.3	92.3	65.4	110.6	107.7	107.4	110.7
5月	84.5	80.2	88.6	91.6	83.0	76.4	56.4	89.9	93.0	93.2	91.7
6月	104.8	102.8	106.4	112.7	94.9	101.1	74.0	119.5	108.8	109.0	107.4
7月	97.7	92.5	101.5	107.3	90.7	88.5	62.0	106.4	107.8	107.8	108.0
8月	82.4	80.0	94.1	98.3	86.3	73.6	40.3	96.1	87.2	86.5	92.5
9月	92.7	90.8	115.2	124.2	98.7	79.9	35.3	110.0	96.3	95.2	105.8
10月	92.8	90.8	99.6	100.4	98.2	86.9	38.4	119.7	96.8	95.3	110.0
11月	95.1	88.2	98.4	98.1	98.9	83.6	46.8	108.6	108.9	109.0	107.7
12月	91.1	83.1	101.0	103.2	97.0	75.1	42.4	97.2	106.8	107.0	104.7

1 4 特殊分類別出荷指数（原指数）

(平成27 (2015) 年=100)

特殊分類	鉱工業	最終需要財							生産財	鉱工業用生産財	その他用生産財
		投資財	資本財		消費財	耐久消費財	非耐久消費財				
			建設財	住宅財				設備財			
ウェイト	10000.0	6709.7	1772.0	1178.5	593.5	4937.7	2143.8	2793.9	3290.3	3046.9	243.4
原指数											
平成25(2013)年	102.4	102.1	98.2	97.2	100.2	103.6	113.0	96.4	103.0	103.6	96.7
26(2014)年	101.2	99.6	102.9	102.8	103.3	98.4	105.1	93.3	104.4	104.6	101.8
27(2015)年	100.0	100.0	100.0	100.0	100.0	100.0	100.0	100.0	100.0	100.0	100.0
28(2016)年	99.2	99.9	97.0	95.7	99.6	100.9	102.2	99.9	97.8	97.4	103.4
29(2017)年	100.6	98.5	104.2	102.7	107.2	96.4	90.8	100.7	105.0	104.5	110.5
30(2018)年	95.9	91.6	100.5	97.6	106.2	88.4	74.7	99.0	104.7	103.8	116.8
令和元(2019)年	93.5	89.9	91.2	86.6	100.4	89.5	61.2	111.2	100.7	99.4	117.0
2(2020)年	87.9	85.3	91.2	90.7	92.2	83.2	56.2	103.9	93.3	92.3	105.8
3(2021)年	92.0	87.2	101.0	104.7	93.8	82.3	55.7	102.6	101.9	101.2	110.5
原指数											
平成29 (2017) 年 I 期	100.1	99.0	107.4	107.5	107.2	95.9	95.4	96.4	102.5	102.5	101.2
II 期	99.8	97.5	98.7	97.6	100.8	97.0	90.5	102.0	104.7	104.2	110.0
III 期	102.2	101.3	103.4	102.1	106.0	100.5	101.6	99.6	104.2	103.7	110.3
IV 期	100.3	96.3	107.3	103.5	114.6	92.3	75.8	105.0	108.5	107.5	120.3
平成30 (2018) 年 I 期	95.1	91.5	103.8	100.9	109.5	87.1	80.8	91.9	102.5	102.0	108.7
II 期	93.3	87.2	95.7	93.3	100.4	84.3	68.7	96.1	105.6	105.0	113.2
III 期	98.6	95.9	102.9	102.6	103.4	93.5	78.5	104.9	103.9	103.2	113.6
IV 期	96.7	91.7	99.7	93.7	111.5	88.8	70.5	102.8	106.9	105.0	131.8
令和元 (2019) 年 I 期	92.6	88.7	94.5	90.2	103.0	86.6	62.2	105.3	100.6	99.7	111.7
II 期	93.3	89.5	88.7	85.1	95.9	89.8	63.7	109.8	101.0	99.7	117.9
III 期	98.2	97.2	98.3	97.1	100.6	96.9	74.5	114.0	100.0	98.8	115.0
IV 期	89.9	84.3	83.5	74.1	102.2	84.7	44.4	115.5	101.3	99.5	123.6
令和2 (2020) 年 I 期	87.4	82.8	88.1	83.5	97.1	80.9	52.7	102.7	96.7	95.7	109.8
II 期	82.8	81.5	85.7	84.9	87.3	79.9	51.0	102.2	85.4	85.0	90.8
III 期	91.1	90.8	93.9	96.4	89.0	89.7	60.9	111.7	91.6	90.6	104.0
IV 期	90.6	86.1	97.0	97.9	95.3	82.2	60.2	99.0	99.6	98.1	118.4
令和3 (2021) 年 I 期	89.6	84.1	96.1	95.5	97.5	79.9	59.2	95.7	100.8	100.4	106.1
II 期	94.3	89.8	99.2	103.9	89.8	86.5	63.9	103.8	103.6	103.1	108.6
III 期	92.7	89.7	106.5	114.5	90.5	83.7	54.4	106.1	98.9	98.3	107.2
IV 期	91.5	85.2	102.4	104.8	97.4	79.0	45.3	104.9	104.2	102.9	120.1
原指数											
令和3 (2021) 年1月	75.8	68.9	75.7	67.2	92.7	66.5	50.3	78.9	89.7	89.7	90.3
2月	87.6	83.0	97.8	99.8	93.8	77.7	53.7	96.2	96.9	96.3	103.6
3月	105.5	100.5	114.9	119.5	105.9	95.4	73.7	112.0	115.8	115.1	124.3
4月	95.9	90.1	97.2	98.6	94.4	87.5	59.6	108.9	107.9	107.3	114.8
5月	83.3	78.3	92.9	98.1	82.6	73.0	53.8	87.8	93.6	93.2	97.7
6月	103.8	101.1	107.5	115.0	92.5	98.9	78.2	114.7	109.2	108.9	113.4
7月	98.3	92.2	103.3	110.1	89.8	88.3	67.3	104.3	110.7	110.4	115.0
8月	85.4	82.8	94.7	99.5	85.2	78.5	49.5	100.7	90.8	90.1	99.7
9月	94.4	94.0	121.4	133.9	96.5	84.2	46.4	113.2	95.3	94.4	106.8
10月	87.3	82.4	100.6	102.0	97.8	75.8	33.8	108.1	97.5	95.2	125.1
11月	93.7	86.1	101.4	102.6	99.0	80.6	52.6	102.0	109.1	108.1	121.8
12月	93.4	87.1	105.1	109.9	95.5	80.7	49.6	104.5	106.1	105.5	113.4

15 特殊分類別在庫指数（原指数）

(平成27(2015)年=100)

特殊分類											
	鉱工業	最 需 要 財	終 投 資 財	投資財		消費財	耐 久 消 費 財	非 耐 久 消 費 財	生産財	鉱工業用 生産財	その他用 生産財
				資本財	建設財						
ウェイト	10000.0	5342.2	2052.0	1656.0	396.0	3290.2	1915.0	1375.2	4657.8	4418.9	238.9
原指数											
平成25(2013)年	92.3	84.9	68.1	55.5	120.6	95.4	95.1	95.9	100.8	102.6	67.5
26(2014)年	94.2	88.5	79.6	74.3	101.6	94.0	76.7	118.2	100.8	102.7	65.0
27(2015)年	91.2	85.7	86.9	83.0	103.2	85.0	78.4	94.0	97.6	98.7	76.6
28(2016)年	92.1	89.5	62.2	54.0	96.1	106.6	94.1	123.9	95.1	95.4	89.6
29(2017)年	95.1	94.1	62.4	53.7	98.9	113.9	92.5	143.7	96.2	97.3	75.7
30(2018)年	94.7	89.2	56.2	43.2	110.8	109.8	83.4	146.6	101.1	101.4	94.5
令和元(2019)年	95.3	89.7	57.1	46.8	100.2	110.1	70.3	165.5	101.8	101.5	106.3
2(2020)年	100.4	106.2	62.3	55.6	90.1	133.6	93.2	189.9	93.8	94.3	83.1
3(2021)年	119.8	134.4	85.7	83.7	94.2	164.8	116.0	232.8	103.0	103.6	90.9
原指数											
平成29(2017)年I期	90.6	88.4	67.4	61.1	93.4	101.6	72.8	141.7	93.2	93.5	86.8
II期	105.2	113.1	74.5	68.6	98.9	137.1	130.1	146.9	96.3	96.8	87.2
III期	88.7	86.4	68.0	61.1	96.4	97.9	71.3	135.1	91.4	92.4	72.4
IV期	95.1	94.1	62.4	53.7	98.9	113.9	92.5	143.7	96.2	97.3	75.7
平成30(2018)年I期	93.9	92.0	63.8	55.5	98.5	109.6	76.1	156.3	96.1	96.1	95.8
II期	108.7	114.8	67.0	59.2	99.4	144.7	128.6	167.1	101.6	100.3	124.7
III期	101.6	100.4	61.2	50.7	105.1	124.8	105.6	151.5	102.9	100.3	151.9
IV期	94.7	89.2	56.2	43.2	110.8	109.8	83.4	146.6	101.1	101.4	94.5
令和元(2019)年I期	99.5	94.9	62.0	50.8	108.8	115.5	95.8	142.9	104.7	104.3	111.8
II期	120.5	133.6	72.2	62.7	112.0	171.9	177.6	163.9	105.5	104.8	118.6
III期	98.3	94.4	62.8	50.2	115.8	114.0	77.8	164.5	102.8	101.1	134.3
IV期	95.3	89.7	57.1	46.8	100.2	110.1	70.3	165.5	101.8	101.5	106.3
令和2(2020)年I期	98.9	101.6	59.4	47.9	107.3	127.8	83.8	189.1	95.8	94.0	129.7
II期	110.0	119.9	67.7	58.0	108.2	152.4	124.2	191.8	98.6	97.2	124.0
III期	101.0	106.0	67.3	57.6	107.9	130.1	96.3	177.3	95.2	95.2	95.7
IV期	100.4	106.2	62.3	55.6	90.1	133.6	93.2	189.9	93.8	94.3	83.1
令和3(2021)年I期	103.1	109.3	66.1	60.6	89.1	136.2	88.4	202.8	96.1	97.3	72.3
II期	117.6	131.2	71.6	68.5	84.7	168.4	133.8	216.5	102.1	102.5	94.0
III期	111.5	122.3	81.0	78.2	92.4	148.1	103.1	210.7	99.2	98.1	118.5
IV期	119.8	134.4	85.7	83.7	94.2	164.8	116.0	232.8	103.0	103.6	90.9
原指数											
令和3(2021)年1月	106.4	111.0	65.1	59.9	87.3	139.6	97.0	198.9	101.0	101.3	94.9
2月	106.3	111.0	65.6	59.8	89.9	139.3	98.0	196.9	100.8	101.3	91.8
3月	103.1	109.3	66.1	60.6	89.1	136.2	88.4	202.8	96.1	97.3	72.3
4月	111.4	121.4	66.4	62.6	82.2	155.7	120.3	205.1	100.0	100.8	86.0
5月	113.4	123.4	68.0	64.1	84.2	158.0	125.0	204.1	101.8	102.6	87.8
6月	117.6	131.2	71.6	68.5	84.7	168.4	133.8	216.5	102.1	102.5	94.0
7月	116.8	131.7	77.7	75.4	87.6	165.3	126.3	219.6	99.8	99.8	99.4
8月	113.4	128.4	79.4	77.2	88.5	159.0	118.0	216.2	96.0	95.8	100.4
9月	111.5	122.3	81.0	78.2	92.4	148.1	103.1	210.7	99.2	98.1	118.5
10月	117.1	132.0	87.9	86.8	92.8	159.4	108.5	230.3	100.1	100.0	102.6
11月	118.1	132.7	88.4	87.9	90.3	160.3	115.1	223.2	101.3	101.9	90.6
12月	119.8	134.4	85.7	83.7	94.2	164.8	116.0	232.8	103.0	103.6	90.9

16 特殊分類別在庫率指数（原指数）

(平成27(2015)年=100)

特殊分類	鉱工業	最 需 要 財	終 投 資 財	投資財			消 費 財	耐 久 消 費 財	非 耐 久 消 費 財	生 産 財	鉱工業用 生 産 財	その他用 生 産 財
				資 本 財	建 設 財							
ウェイト	10000.0	5342.2	2052.0	1656.0	396.0	3290.2	1915.0	1375.2	4657.8	4418.9	238.9	
原指数												
平成25(2013)年	99.5	97.0	69.6	58.1	117.7	114.1	123.1	101.4	102.5	103.1	91.2	
26(2014)年	97.6	99.2	66.5	57.9	102.1	119.6	120.9	117.8	95.8	96.6	80.9	
27(2015)年	100.0	100.0	100.0	100.0	100.0	100.0	100.0	100.0	100.0	100.0	100.0	
28(2016)年	104.2	109.8	89.2	87.8	95.1	122.6	127.0	116.5	97.9	97.1	112.4	
29(2017)年	97.5	103.1	77.3	73.5	93.7	119.1	103.7	140.5	91.1	91.9	76.4	
30(2018)年	114.8	133.1	71.0	65.1	95.3	171.9	181.2	158.9	93.8	93.5	99.1	
令和元(2019)年	120.5	136.7	77.5	70.8	105.6	173.6	173.7	173.5	102.0	102.2	98.9	
2(2020)年	133.7	160.3	85.1	79.3	109.4	207.2	176.3	250.1	103.2	102.6	114.3	
3(2021)年	138.9	171.8	85.2	83.3	93.5	225.7	189.4	276.4	101.3	102.1	86.2	
原指数												
平成29(2017)年I期	98.0	100.7	87.3	86.0	92.5	109.1	83.1	145.4	94.9	94.7	98.7	
II期	98.9	106.2	77.7	74.0	93.4	123.9	109.7	143.7	90.5	91.4	74.3	
III期	88.9	88.6	72.0	66.1	97.2	98.9	71.4	137.4	89.2	90.3	69.8	
IV期	104.1	116.7	72.3	67.8	91.5	144.4	150.7	135.7	89.5	91.0	62.7	
平成30(2018)年I期	103.4	111.6	85.3	82.8	95.6	128.0	103.2	162.5	93.9	94.5	82.7	
II期	115.6	136.5	68.7	63.0	92.6	178.8	180.5	176.5	91.7	91.5	95.9	
III期	140.8	179.5	65.6	58.4	95.5	250.6	323.6	149.0	96.2	93.8	142.0	
IV期	99.4	104.8	64.2	56.2	97.6	130.1	117.5	147.6	93.2	94.2	75.9	
令和元(2019)年I期	108.0	112.6	76.4	69.5	104.9	135.2	124.8	149.5	102.8	102.6	107.6	
II期	119.2	134.7	80.5	74.7	104.8	168.5	170.5	165.8	101.4	101.9	92.5	
III期	134.6	162.2	67.4	57.3	109.9	221.2	245.2	187.9	103.0	102.7	108.1	
IV期	120.3	137.4	85.8	81.7	102.7	169.5	154.4	190.6	100.7	101.4	87.6	
令和2(2020)年I期	119.3	135.7	90.9	85.2	115.0	163.7	121.1	222.9	100.5	99.7	117.1	
II期	153.2	191.4	78.8	68.9	120.2	261.6	266.0	255.5	109.3	106.3	165.5	
III期	134.1	161.5	91.1	86.0	112.4	205.3	193.5	221.8	102.7	102.4	106.8	
IV期	128.1	152.4	79.4	76.9	89.8	198.0	124.5	300.4	100.3	102.0	67.8	
令和3(2021)年I期	125.1	144.5	77.9	74.2	93.1	186.0	111.2	290.2	103.0	104.1	81.9	
II期	142.0	177.1	74.3	70.0	92.0	241.3	222.5	267.5	101.7	102.8	82.2	
III期	130.4	158.0	87.2	84.9	96.7	202.2	174.6	240.6	98.8	98.7	100.7	
IV期	158.1	207.4	101.5	103.8	92.0	273.4	249.1	307.2	101.6	102.8	79.8	
原指数												
令和3(2021)年1月	147.3	175.6	91.9	91.4	94.1	227.8	145.1	342.9	114.9	115.5	103.0	
2月	124.6	138.8	73.1	67.6	95.7	179.8	110.6	276.1	108.3	109.5	87.4	
3月	103.5	119.1	68.6	63.7	89.4	150.5	77.8	251.7	85.8	87.4	55.2	
4月	116.9	134.1	75.9	73.3	86.7	170.4	127.1	230.7	97.1	98.3	75.0	
5月	148.5	181.5	79.2	74.8	97.5	245.3	196.6	313.2	110.6	111.7	91.0	
6月	160.7	215.8	67.8	62.0	91.9	308.2	343.7	258.7	97.4	98.3	80.7	
7月	125.6	152.6	79.3	76.0	93.1	198.3	167.1	241.8	94.6	95.0	87.8	
8月	134.6	164.5	101.1	101.4	100.1	204.0	162.8	261.3	100.4	100.2	103.6	
9月	131.1	157.0	81.1	77.3	97.0	204.3	194.0	218.6	101.5	100.9	110.8	
10月	175.2	239.9	107.2	111.2	90.7	322.6	297.3	357.8	101.0	102.2	80.4	
11月	140.8	178.0	100.5	103.1	89.4	226.4	192.4	273.8	98.2	99.5	74.4	
12月	158.3	204.3	96.9	97.2	95.8	271.2	257.7	290.0	105.5	106.6	84.7	

令和3（2021）年 栃木県鉱工業指数年報

令和4（2022）年11月発行

編集 栃木県県民生活部統計課

発行 栃 木 県

〒320-8501 宇都宮市塙田 1-1-20

TEL 028-623-2250（産業統計担当）