



令和 2（2020）年

# 栃木県鉱工業指数年報

平成 27（2015）年基準

栃 木 県



# 目 次

I	利用上の注意	1
II	業種別及び品目別ウェイト	4
III	令和2（2020）年鉍工業生産・出荷・在庫指数の動向	
1	概況	11
2	業種別動向（製造工業）	17
3	業種別動向（鉍業）	33
IV	統計表	
	業種分類別	
1	生産指数（季節調整済指数）	35
2	出荷指数（季節調整済指数）	37
3	在庫指数（季節調整済指数）	39
4	在庫率指数（季節調整済指数）	41
5	生産指数（原指数）	43
6	出荷指数（原指数）	45
7	在庫指数（原指数）	47
8	在庫率指数（原指数）	49
	特殊分類別	
9	生産指数（季節調整済指数）	51
10	出荷指数（季節調整済指数）	52
11	在庫指数（季節調整済指数）	53
12	在庫率指数（季節調整済指数）	54
13	生産指数（原指数）	55
14	出荷指数（原指数）	56
15	在庫指数（原指数）	57
16	在庫率指数（原指数）	58

# I 利用上の注意

令和2（2020）年栃木県鉱工業指数年報は、令和2（2020）年1月から12月までの栃木県鉱工業指数の動向をまとめ、図表を加えて作成したものである。

## 1 基準年次

令和2（2020）年栃木県鉱工業指数年報は、指数、ウェイトとも平成27（2015）年を基準として作成した。また、過去数値についても平成27（2015）年基準で表章している。

## 2 対象範囲

日本標準産業分類（第13回改定）による「C 鉱業、採石業、砂利採取業」及び「E 製造業」である。

## 3 分類

日本標準産業分類に準拠した「業種分類」と品目の経済的用途に着目した「特殊分類」の2つの分類を設けている。（数字は産業分類番号）

### (1) 業種分類

日本標準産業分類（第13回改定）の中分類に準拠しているが、利用上の便宜を図り若干の組み替えを行っている。組み替えを行った主な点は次のとおりである。

ア 「09 食料品製造業」「10 飲料・たばこ・飼料製造業」を総合して「食料品・たばこ工業」とする。

イ 「11 繊維工業」「12 木材・木製品製造業(家具を除く)」「13 家具・装備品製造業」「15 印刷・同関連業」「17 石油製品・石炭製品製造業」「19 ゴム製品製造業」「20 なめし革・同製品・毛皮製造業」「32 その他の製造業」を総合して「その他工業」とする。

なお、「13 家具・装備品製造業」の中の「131 家具製造業」以外については、製造工業全体で代表させている。

### (2) 特殊分類

特殊分類は次のとおりである。

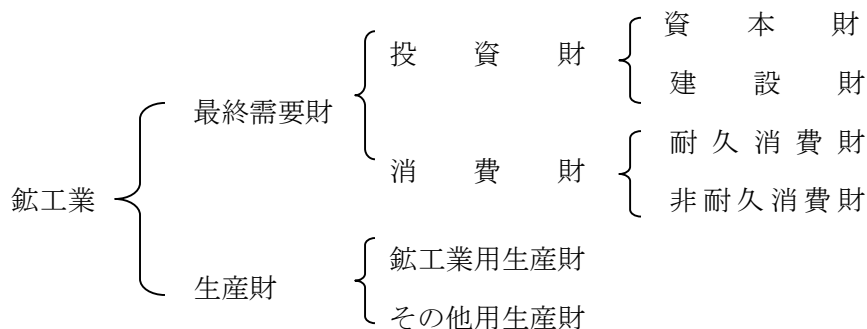

## 特殊分類別格付けの定義

分類	定義
最終需要財	鉱工業又は他の産業に原材料等として投入されない製品。ただし、建設財を含み、企業消費財を除く。
投資財	資本財と建設財の合計。
資本財	家計以外で購入される製品で、原則として想定耐用年数が1年以上で比較的購入価格が高いもの。
建設財	建築工事用の資材及び建築物に対する内装品（建築用）と土木工事用の資材（土木用）の合計。
消費財	家計で購入される製品（耐久消費財と非耐久消費財の合計）。
耐久消費財	原則として想定耐用年数1年以上で比較的購入価格が高いもの。
非耐久消費財	原則として想定耐用年数が1年未満又は比較的購入価格が低いもの。
生産財	鉱工業及び他の産業に原材料等として投入される製品。ただし、企業消費財を含み、建設財を除く。
鉱工業用生産財	鉱工業の生産工程に原材料、燃料、部品、容器、消耗品、工具等として再投入される製品。
その他用生産財	非鉱工業用の原材料、燃料、容器、消耗品及び企業消費財。

## 4 資料出所

### (1) ウェイトに関するもの

「平成28年経済センサス-活動調査」（総務省・経済産業省）、「経済産業省生産動態統計調査」（経済産業省）及び「栃木県生産動態統計調査」（県統計課）

### (2) 数量に関するもの

「経済産業省生産動態統計調査」及び「栃木県生産動態統計調査」

## 5 採用品目

生産指数 171品目  
出荷指数 170品目  
在庫指数 89品目

## 6 算式及びウェイト

基準年次の固定ウェイトで加重平均するラスパイレス算式である。

### (1) 算式

$$\text{総合指数} = \frac{\left[ \frac{\text{比較時数量}}{\text{基準時数量}} \times \text{基準時ウェイト} \right] \text{の総和}}{\text{基準時ウェイトの総和}} \times 100$$

### (2) ウェイト

ウェイトの表示は、業種別、品目別の合計が総合において「10,000.0」になる単式形式である。

ウェイトの算出は、「平成28年経済センサス-活動調査」、「経済産業省生産動態統計調査」等から、生産指数は付加価値額、出荷指数は出荷額、在庫指数は在庫額を算出し、非採用分を採用分に按分加算した「膨らましウェイト」による。

## 7 季節調整

原指数には、通常1か年を周期とする季節変動が含まれているので、この変動を原指数から取り除くため、季節調整を行っている。

季節調整法はX-12-ARIMAを採用し、X-12-ARIMAでは、季節要因に加え、曜日・祝祭日要因についても調整を行っている。

季節調整済指数は以下のように算出される。

$$\text{季節調整済指数} = \text{原指数} \div (\text{季節指数} \times \text{曜日・祝祭日指数})$$

## 8 年間補正

年間補正とは、年1回前年数値の見直しと季節調整済指数の季節調整替えを行い、再計算することをいう。栃木県の指数について、令和2（2020）年年間補正を行い、指数値を補正した。

令和2（2020）年年間補正において、異常値が検出された系列と異常値処理を行った種別、年月は次のとおりである。

	異常値種別	処理年月
出荷	TC（一時的変化）	平成25（2013）年1月

## 9 その他

(1) 指数値は、年別、四半期別及び月別に計算している。生産・出荷の年別指数は12か月分の指数値を単純平均したもので、四半期別指数は3か月分（1～3月期=Ⅰ期, 4～6月期=Ⅱ期, 7～9月期=Ⅲ期, 10～12月期=Ⅳ期としている。）の指数値を単純平均したものである。在庫の年別指数及び四半期別指数は、期末値を掲載している。

また、各比率は伸び率(%)である。

(2) 「鉱工業生産指数」「鉱工業生産者出荷指数」「鉱工業生産者製品在庫指数」を、それぞれ本文上は「生産指数」「出荷指数」「在庫指数」、図表上は「生産」「出荷」「在庫」と略記してある。

(3) 本年報で使用した統計表の符号は、以下のとおりである。

該当する数値のないもの、又は計算不能の場合……………「—」

単位に満たない場合……………「0.0」

数値がマイナスになる場合……………「▲」

<問い合わせ先>

栃木県県民生活部統計課統計分析担当

TEL 028-623-2244

FAX 028-623-2247

E-mail tokei-bunseki@pref.tochigi.lg.jp

## Ⅱ 業種別及び品目別ウェイト

業種・品目	項目	単位	特殊 分類 格付	生産指数 付加価値額 ウェイト	出荷指数 出荷額 ウェイト	在庫指数 在庫額 ウェイト
鉄工業				10000.0	10000.0	10000.0
製造工業				9981.5	9988.2	9774.6
鉄鋼業				193.0	263.3	595.4
	鉄鋼粗製品			24.8	10.2	61.1
	粗鋼	t	生・鋳	11.7	-	-
	鋼半製品	t	生・鋳	13.1	10.2	61.1
	熱間圧延鋼材			20.4	128.7	435.4
	普通鋼熱間圧延鋼材	t	生・鋳	20.4	128.7	435.4
	鋼管			9.9	32.7	73.4
	普通鋼鋼管	t	建	9.9	32.7	73.4
	冷間仕上鋼材			4.8	22.1	25.5
	冷間ロール成型形鋼	t	建	4.8	22.1	25.5
	鋳鍛造品			133.1	69.6	-
	鉄系鍛造品	t	生・鋳	38.8	14.7	-
	鋳鉄鋳物	t	生・鋳	70.8	35.1	-
	精密鋳造品	kg	生・鋳	23.5	19.8	-
非鉄金属工業				200.6	433.8	813.6
	非鉄金属精錬・精製品			16.4	69.5	352.3
	アルミニウム二次合金地金	t	生・鋳	8.0	15.8	14.5
	はんだ	t	生・鋳	8.4	53.7	337.8
	非鉄金属圧延製品			73.8	259.7	341.7
	伸銅製品	t	生・鋳	5.7	36.4	18.2
	アルミニウム圧延製品	t	生・鋳	66.1	216.6	316.7
	アルミニウムはく	t	生・鋳	2.0	6.7	6.8
	電線・ケーブル			32.3	36.0	119.6
	電線・ケーブル	導体t	生・鋳	32.3	36.0	119.6
	非鉄金属鋳物			78.1	68.6	-
	アルミニウム系鍛造品	kg	生・鋳	11.3	7.1	-
	アルミニウム鋳物	kg	生・鋳	35.9	29.9	-
	アルミニウムダイカスト	kg	生・鋳	30.9	31.6	-
金属製品工業				600.0	513.0	479.7
	建設用金属製品			185.5	94.4	-
	鉄骨	t	建	139.1	65.1	-
	橋りょう	t	建	40.3	25.5	-
	鉄塔	t	建	6.1	3.8	-
	建築用金属製品			83.6	59.9	0.7
	スチール・ステンレスシャッター	t	建	63.6	49.8	0.7
	軽量鉄骨系パネル	m <sup>2</sup>	建	20.0	10.1	-
	暖房・調理等装置			26.9	15.0	11.4
	石油温水給湯暖房機	台	建	26.9	15.0	11.4

業種・品目	項目	単位	特殊 分類 格付	生産指数 付加価値額 ウエイト	出荷指数 出荷額 ウエイト	在庫指数 在庫額 ウエイト
	<b>缶類</b>			<b>197.5</b>	<b>235.4</b>	<b>424.4</b>
	産業用アルミニウム製品	kg	生・鋳	43.2	54.8	18.9
	飲料用アルミニウム缶	kg	生・鋳	154.3	180.6	405.5
	<b>その他の金属製品</b>			<b>106.5</b>	<b>108.3</b>	<b>43.2</b>
	鋼索	t	生・鋳	32.5	45.2	33.2
	ばね	kg	生・鋳	62.4	52.1	10.0
	管継手	kg	生・鋳	11.6	11.0	-
	<b>汎用機械工業</b>			<b>275.2</b>	<b>308.9</b>	<b>260.7</b>
	<b>ボイラ・原動機</b>			<b>89.7</b>	<b>76.6</b>	<b>86.1</b>
	汎用内燃機関	PS	生・鋳	89.7	76.6	86.1
	<b>ポンプ・圧縮機器</b>			<b>88.7</b>	<b>105.0</b>	<b>-</b>
	うず巻ポンプ	台	資	8.2	6.4	-
	送風機	台	資	6.8	6.0	-
	油圧機器	千円	生・鋳	73.7	92.6	-
	<b>運搬装置</b>			<b>9.2</b>	<b>5.9</b>	<b>-</b>
	天井走行クレーン	台	資	9.2	5.9	-
	<b>冷凍機・同応用製品</b>			<b>62.2</b>	<b>63.6</b>	<b>163.6</b>
	冷凍機	台	生・鋳	24.2	28.9	133.9
	冷凍・冷蔵ユニット	台	資	14.2	13.0	-
	エアハンドリングユニット	台	資	23.8	21.7	29.7
	<b>汎用機械器具部品</b>			<b>25.4</b>	<b>57.8</b>	<b>11.0</b>
	軸受	千個	生・鋳	22.4	36.3	11.0
	自動調整弁	kg	生・鋳	3.0	21.5	-
	<b>生産用機械工業</b>			<b>607.7</b>	<b>514.2</b>	<b>806.7</b>
	<b>建設・鉱山機械</b>			<b>112.0</b>	<b>109.8</b>	<b>-</b>
	ショベル系掘削機械	台	資	112.0	109.8	-
	<b>基礎素材産業用機械</b>			<b>8.0</b>	<b>5.8</b>	<b>-</b>
	化学機械	台	資	8.0	5.8	-
	<b>生活関連産業用機械</b>			<b>45.3</b>	<b>27.6</b>	<b>-</b>
	食料品加工機械	百万円	資	45.3	27.6	-
	<b>半導体・フラットパネルディスプレイ製造装置</b>			<b>163.0</b>	<b>178.7</b>	<b>-</b>
	半導体製造装置	百万円	資	64.6	87.8	-
	フラットパネル・ディスプレイ製造装置	百万円	資	98.4	90.9	-
	<b>農業用機械</b>			<b>196.2</b>	<b>133.4</b>	<b>775.0</b>
	動力耕うん機	台	資	8.4	6.6	12.7
	田植機	台	資	49.4	40.4	157.5
	コンバイン	台	資	138.4	86.4	604.8
	<b>その他の生産用機械</b>			<b>83.2</b>	<b>58.9</b>	<b>31.7</b>
	ミシン	台	資	51.8	38.6	31.7
	プレス用金型	kg	資	15.8	9.8	-
	プラスチック用金型	kg	資	15.6	10.5	-
	<b>業務用機械工業</b>			<b>511.9</b>	<b>374.1</b>	<b>333.3</b>
	<b>計測機器</b>			<b>166.9</b>	<b>88.0</b>	<b>201.8</b>
	工業用長さ計	個	生・鋳	47.6	27.0	86.4



業種・品目	項目	単位	特殊 分類 格付	生産指数 付加価値額 ウエイト	出荷指数 出荷額 ウエイト	在庫指数 在庫額 ウエイト
	精密測定機	台	資	72.1	42.0	105.1
	測量機械器具	台	資	47.2	19.0	10.3
	分析機器・試験器			40.8	25.1	-
	分析機器	台	資	40.8	25.1	-
	光学機器・レンズ			284.2	259.7	131.5
	カメラ用交換レンズ	個	耐	284.2	259.7	131.5
	その他の業務用機械			20.0	1.3	-
	自動改札・自動入場機	台	資	20.0	1.3	-
	<b>電子部品・デバイス工業</b>			<b>365.4</b>	<b>304.2</b>	<b>206.7</b>
	集積回路			22.8	11.6	-
	線形回路	百万円	生・鉍	22.8	11.6	-
	電子管・半導体素子			44.4	37.5	-
	電子管	百万円	生・鉍	44.4	37.5	-
	電子部品			135.2	138.8	-
	固定コンデンサ	千個	生・鉍	5.6	17.7	-
	コネクタ	千個	生・鉍	67.0	62.6	-
	リレー	千個	生・鉍	62.6	58.5	-
	電子回路			49.9	35.8	-
	電子回路基板	m <sup>2</sup>	生・鉍	49.9	35.8	-
	その他の電子部品			113.1	80.5	206.7
	シリコンウエハ	千Sq. In.	生・鉍	113.1	80.5	206.7
	<b>電気機械工業</b>			<b>1139.7</b>	<b>899.6</b>	<b>1266.2</b>
	回転電気機械			3.3	2.3	-
	小型電動機	台	生・鉍	3.3	2.3	-
	開閉制御装置・機器			47.7	32.3	-
	開閉制御装置	百万円	資	17.4	12.8	-
	高圧開閉器	台	資	5.9	3.8	-
	低圧遮断器	台	建	24.4	15.7	-
	静止電気機械			29.9	22.6	91.7
	標準変圧器	台	資	23.6	17.5	91.7
	非標準変圧器	kVA	資	6.3	5.1	-
	民生用電気機械			806.5	617.3	1174.5
	セパレート形エアコン	台	耐	537.0	328.8	671.0
	電気冷蔵庫	台	耐	214.7	266.3	503.5
	自然冷媒ヒートポンプ式給湯機	台	耐	54.8	22.2	-
	電池			25.6	21.6	-
	鉛蓄電池	千個	生・鉍	25.6	21.6	-
	電子応用装置			226.7	203.5	-
	X線装置	台	資	76.9	150.3	-
	放射性物質応用機器	台	資	6.1	2.0	-
	超音波応用装置	台	資	143.7	51.2	-
	<b>情報通信機械工業</b>			<b>167.6</b>	<b>214.0</b>	<b>-</b>

業種・品目	項目	単位	特殊 分類 格付	生産指数 付加価値額 ウエイト	出荷指数 出荷額 ウエイト	在庫指数 在庫額 ウエイト
	<b>無線通信機器</b>			<b>145.5</b>	<b>192.4</b>	-
	デジタル伝送装置	台	資	32.6	43.8	-
	放送装置	台	資	8.3	9.8	-
	通信装置	百万円	資	72.7	94.8	-
	無線応用装置	百万円	資	28.0	40.0	-
	産業用テレビ装置	台	資	3.9	4.0	-
	<b>民生用電子機械</b>			<b>16.0</b>	<b>18.8</b>	-
	カーナビゲーションシステム	台	耐	16.0	18.8	-
	<b>その他の情報通信機械</b>			<b>6.1</b>	<b>2.8</b>	-
	プロジェクト	台	資	6.1	2.8	-
	<b>輸送機械工業</b>			<b>1447.2</b>	<b>1854.5</b>	<b>1106.7</b>
	<b>乗用車</b>			<b>713.4</b>	<b>1216.5</b>	<b>494.2</b>
	普通乗用車	台	耐	713.4	1216.5	494.2
	<b>車体・自動車部品</b>			<b>549.7</b>	<b>454.7</b>	-
	トラックボデー	台	生・鋳	18.9	1.5	-
	特装ボデー	台	生・鋳	91.3	74.9	-
	ディーゼルエンジン	台	生・鋳	318.1	273.8	-
	駆動伝導及び操縦装置部品	百万円	生・鋳	7.9	6.8	-
	懸架制動装置部品	百万円	生・鋳	113.5	97.7	-
	<b>二輪自動車</b>			<b>25.8</b>	<b>22.2</b>	-
	二輪自動車部品	個	生・鋳	25.8	22.2	-
	<b>産業車両</b>			<b>58.5</b>	<b>86.0</b>	<b>612.5</b>
	フォークリフトトラック	台	資	58.5	86.0	612.5
	<b>航空機部品</b>			<b>99.8</b>	<b>75.1</b>	-
	航空機用機体部品	百万円	生・鋳	99.8	75.1	-
	<b>窯業・土石製品工業</b>			<b>255.9</b>	<b>186.6</b>	<b>319.5</b>
	<b>ガラス・同製品</b>			<b>79.3</b>	<b>90.9</b>	<b>109.7</b>
	安全ガラス	m <sup>2</sup>	生・鋳	13.9	55.4	20.6
	ガラス繊維	kg	生・鋳	24.5	13.0	27.1
	通信用線材	千km	生・鋳	40.9	22.5	62.0
	<b>セメント・同製品</b>			<b>91.7</b>	<b>50.7</b>	<b>61.7</b>
	セメント	t	建	10.7	7.5	7.6
	道路・護岸用コンクリート製品	t	建	9.1	5.3	24.5
	プレストレストコンクリート製品	t	建	9.8	3.9	16.3
	気泡コンクリート製品	m <sup>2</sup>	建	19.6	9.3	13.3
	生コンクリート	千m <sup>3</sup>	建	42.5	24.7	-
	<b>陶磁器・同関連製品</b>			<b>10.8</b>	<b>7.3</b>	<b>143.5</b>
	生体用部材	千個	生・鋳	10.8	7.3	143.5
	<b>その他の窯業・土石製品</b>			<b>74.1</b>	<b>37.7</b>	<b>4.6</b>
	石灰	t	生・鋳	12.8	10.9	4.6
	砕石	千t	建	61.3	26.8	-
	<b>化学工業</b>			<b>745.5</b>	<b>743.1</b>	<b>805.2</b>
	<b>無機化学工業製品</b>			<b>3.5</b>	<b>5.9</b>	<b>5.9</b>
	窒素	千m <sup>3</sup>	生・鋳	3.5	5.9	5.9

業種・品目	項目	単位	特殊分類格付	生産指数 付加価値額 ウエイト	出荷指数 出荷額 ウエイト	在庫指数 在庫額 ウエイト
	<b>プラスチック</b>			<b>24.4</b>	<b>14.0</b>	<b>32.0</b>
	ウレタンフォーム	t	生・鋳	24.4	14.0	32.0
	<b>塗料・印刷インキ</b>			<b>170.4</b>	<b>152.3</b>	<b>532.6</b>
	塗料	t	生・鋳	160.4	135.1	519.5
	印刷インキ	t	生・鋳	5.4	9.3	-
	印刷インキ用ワニス	t	生・鋳	4.6	7.9	13.1
	<b>洗剤・界面活性剤</b>			<b>6.3</b>	<b>7.9</b>	<b>21.5</b>
	界面活性剤	t	生・鋳	6.3	7.9	21.5
	<b>化粧品</b>			<b>31.0</b>	<b>17.9</b>	<b>70.5</b>
	化粧品	kg	非	31.0	17.9	70.5
	<b>医薬品</b>			<b>458.9</b>	<b>502.0</b>	<b>-</b>
	医薬品	百万円	非	458.9	502.0	-
	<b>その他の化学工業</b>			<b>51.0</b>	<b>43.1</b>	<b>142.7</b>
	調合香料	t	生・鋳	19.5	16.7	119.1
	写真用化学薬品	L	生・他	31.5	26.4	23.6
	<b>プラスチック製品工業</b>			<b>625.8</b>	<b>599.9</b>	<b>906.8</b>
	<b>プラスチック製管・フィルム・シート・建材類</b>			<b>213.4</b>	<b>186.8</b>	<b>262.0</b>
	プラスチック製フィルム	t	生・鋳	156.3	141.7	230.4
	プラスチック製板	t	建	28.2	24.1	31.6
	プラスチック製パイプ	t	建	28.9	21.0	-
	<b>工業用プラスチック製品</b>			<b>80.9</b>	<b>82.3</b>	<b>53.4</b>
	プラスチック製機械器具部品	t	生・鋳	80.9	82.3	53.4
	<b>プラスチック製日用雑貨・容器類</b>			<b>148.0</b>	<b>128.1</b>	<b>146.3</b>
	プラスチック製日用品・雑貨	t	非	38.3	29.2	63.7
	プラスチック製容器	t	生・鋳	109.7	98.9	82.6
	<b>その他のプラスチック製品</b>			<b>183.5</b>	<b>202.7</b>	<b>445.1</b>
	発泡プラスチック製品	t	建	40.4	70.9	151.7
	強化プラスチック製品	t	建	8.8	4.9	-
	その他のプラスチック製品	t	生・鋳	126.9	122.1	293.4
	浄化槽	個	建	7.4	4.8	-
	<b>パルプ・紙・紙加工品工業</b>			<b>315.4</b>	<b>268.3</b>	<b>334.8</b>
	<b>板紙</b>			<b>38.4</b>	<b>39.6</b>	<b>34.7</b>
	板紙	t	生・鋳	38.4	39.6	34.7
	<b>紙加工品</b>			<b>277.0</b>	<b>228.7</b>	<b>300.1</b>
	段ボール	千㎡	生・鋳	40.3	13.9	1.7
	衛生用紙製品	t	非	181.2	200.4	260.1
	事務用紙袋	千枚	生・他	55.5	14.4	38.3
	<b>食料品・たばこ工業</b>			<b>1889.2</b>	<b>1946.2</b>	<b>804.9</b>
	<b>肉加工品</b>			<b>118.7</b>	<b>90.1</b>	<b>-</b>
	肉加工品	t	非	118.7	90.1	-
	<b>乳製品</b>			<b>28.2</b>	<b>31.9</b>	<b>1.3</b>
	処理牛乳	kl	非	7.1	7.7	-
	アイスクリーム	ケース	非	11.7	13.4	1.3
	その他の乳製品	千円	非	9.4	10.8	-

業種・品目	項目	単位	特殊 分類 格付	生産指数 付加価値額 ウエイト	出荷指数 出荷額 ウエイト	在庫指数 在庫額 ウエイト
水産・野菜食料品				36.2	72.3	6.8
	野菜漬物	t	非	36.2	72.3	6.8
調味料				206.5	120.4	-
	ルウ類	百万円	非	89.5	52.2	-
	その他の調味料	百万円	非	117.0	68.2	-
製穀・製粉業				19.8	20.3	3.8
	精米	t	非	17.7	17.8	2.4
	小麦粉	t	生・鉾	2.1	2.5	1.4
その他の食料品				336.8	258.3	10.1
	洋風麺	t	非	10.3	10.3	0.6
	豆腐類	千円	非	17.6	13.5	-
	冷凍調理食品	t	非	13.0	13.6	-
	米菓	kg	非	32.8	24.8	1.1
	チョコレート	万円	非	28.6	21.3	5.9
	ポテトチップ	t	非	63.1	47.1	-
	穀物加工食品	t	非	63.0	47.1	-
	洋生菓子	千個	非	21.7	14.4	-
	惣菜	t	非	50.9	37.3	2.5
	すし・弁当・おにぎり	千個	非	35.8	28.9	-
清涼飲料				116.7	58.0	20.9
	清涼飲料	t	非	95.7	46.3	13.9
	コーヒー飲料	t	非	21.0	11.7	7.0
酒類				130.8	117.7	33.2
	清酒	t	非	11.9	16.8	33.2
	ウイスキー	kl	非	74.6	63.3	-
	チューハイ・カクテル	kl	非	44.3	37.6	-
たばこ				895.5	1177.2	728.8
	たばこ	百万本	非	895.5	1177.2	728.8
その他工業				641.4	564.5	734.4
繊維工業				43.9	46.7	131.5
繊維				5.7	0.5	-
	合成繊維	kg	生・鉾	5.7	0.5	-
織物				13.6	24.5	100.6
	天然繊維織物	m <sup>2</sup>	生・鉾	1.7	3.0	-
	合成繊維織物	m <sup>2</sup>	生・鉾	11.9	21.5	100.6
繊維製品・粗製品				24.6	21.7	30.9
	ふとん	枚	耐	17.7	17.5	8.4
	レース生地	m	生・鉾	6.9	4.2	22.5
木材・木製品工業				31.2	56.7	-
	木材・木製品			31.2	56.7	-
	木質系パネル	m <sup>2</sup>	建	31.2	56.7	-
家具工業				60.9	58.3	40.0
	家具			60.9	58.3	40.0
	システムキッチン	セット	建	60.9	58.3	40.0
印刷業				83.8	67.4	-

業種・品目	項目	単位	特殊分類格付	生産指数 付加価値額 ウェイト	出荷指数 出荷額 ウェイト	在庫指数 在庫額 ウェイト
印刷	印刷	百万円	生・他	83.8	67.4	-
	印刷			83.8	67.4	-
石油・石炭製品工業	石油製品			18.6	24.5	-
	石油製品			18.6	24.5	-
	アスファルト合材	t	建	18.6	24.5	-
ゴム製品工業	ゴム製品			261.6	196.1	318.8
	自動車用タイヤ	千本	生・他	185.1	135.2	177.0
	くつ(射出成型品)	千足	生・鋳	7.8	7.7	76.2
	工業用ゴム製品	t	生・鋳	43.6	34.5	25.9
	医療・衛生用ゴム製品	t	非	25.1	18.7	39.7
皮革製品工業	皮革製品			4.5	3.2	7.3
	革靴	足	非	4.5	3.2	7.3
その他製品工業	玩具			136.9	111.6	236.8
	玩具	ダース	耐	28.1	32.8	106.4
	文具			108.8	78.8	130.4
	ボールペン	千本	非	73.1	43.3	72.9
	マーキングペン	千本	非	35.7	35.5	57.5
鋳業	けい石	t	生・鋳	18.5	11.8	225.4
	石灰石	t	生・鋳	7.9	3.2	102.9
	ドロマイト	t	生・鋳	7.6	5.8	72.6
				3.0	2.8	49.9

・在庫率指数は在庫指数の在庫額ウェイトと同じ

・特殊分類格付

資:資本財

建:建設材

耐:耐久消費財

非:非耐久消費財

生・鋳:鋳工業用生産財

生・他:その他用生産財

### Ⅲ 令和2(2020)年鉱工業生産・出荷・在庫指数の動向

#### 1 概況

令和2(2020)年の生産指数(原指数)は88.7となり、前年と比べ7.0%低下、出荷指数(原指数)は87.9となり、前年と比べ5.9%低下、在庫指数(原指数)は100.4となり前年と比べ5.4%上昇した。

グラフ 1 鉱工業総合 四半期別動向(平成25(2013)年～令和2(2020)年)



表 1 鉱工業総合

平成27(2015)年=100

※年平均指数は原指数、期別・月別指数は季節調整済指数(在庫指数は期末値)

	生産指数		対前年 (前期・前月) 比	出荷指数		対前年 (前期・前月) 比	在庫指数		対前年 (前期・前月) 比
	令和元年 (2019)	令和2年 (2020)	%	令和元年 (2019)	令和2年 (2020)	%	令和元年 (2019)	令和2年 (2020)	%
年平均	95.4	88.7	▲ 7.0	93.5	87.9	▲ 5.9	95.3	100.4	▲ 5.4
I期	96.9	91.4	0.3	94.6	88.8	0.0	106.7	105.3	1.8
II期	97.6	86.3	▲ 5.5	96.2	85.2	▲ 4.1	107.7	99.3	▲ 5.7
III期	96.8	87.8	1.7	95.3	88.3	3.7	104.5	106.6	7.4
IV期	91.1	89.3	1.6	88.8	89.0	0.7	103.4	109.0	2.3
1月	96.6	93.4	3.3	95.0	90.9	0.3	104.6	104.7	1.3
2月	97.3	89.8	▲ 3.9	93.2	88.9	▲ 2.2	101.7	102.1	▲ 2.5
3月	96.8	91.0	1.3	95.5	86.6	▲ 2.6	106.7	105.3	3.1
4月	97.2	88.6	▲ 2.6	98.2	86.5	▲ 0.1	104.6	107.0	1.6
5月	99.5	84.9	▲ 4.2	97.0	84.0	▲ 2.9	104.4	103.1	▲ 3.6
6月	96.2	85.5	0.7	93.5	85.1	1.3	107.7	99.3	▲ 3.7
7月	97.5	87.7	2.6	94.6	87.9	3.3	127.8	102.6	3.3
8月	95.4	87.4	▲ 0.3	94.7	86.4	▲ 1.7	108.3	105.7	3.0
9月	97.4	88.4	1.1	96.7	90.7	5.0	104.5	106.6	0.9
10月	90.1	87.1	▲ 1.5	85.6	83.1	▲ 8.4	104.2	107.2	0.6
11月	92.8	89.8	3.1	90.1	91.6	10.2	104.8	105.6	▲ 1.5
12月	90.4	90.9	1.2	90.6	92.2	0.7	103.4	109.0	3.2

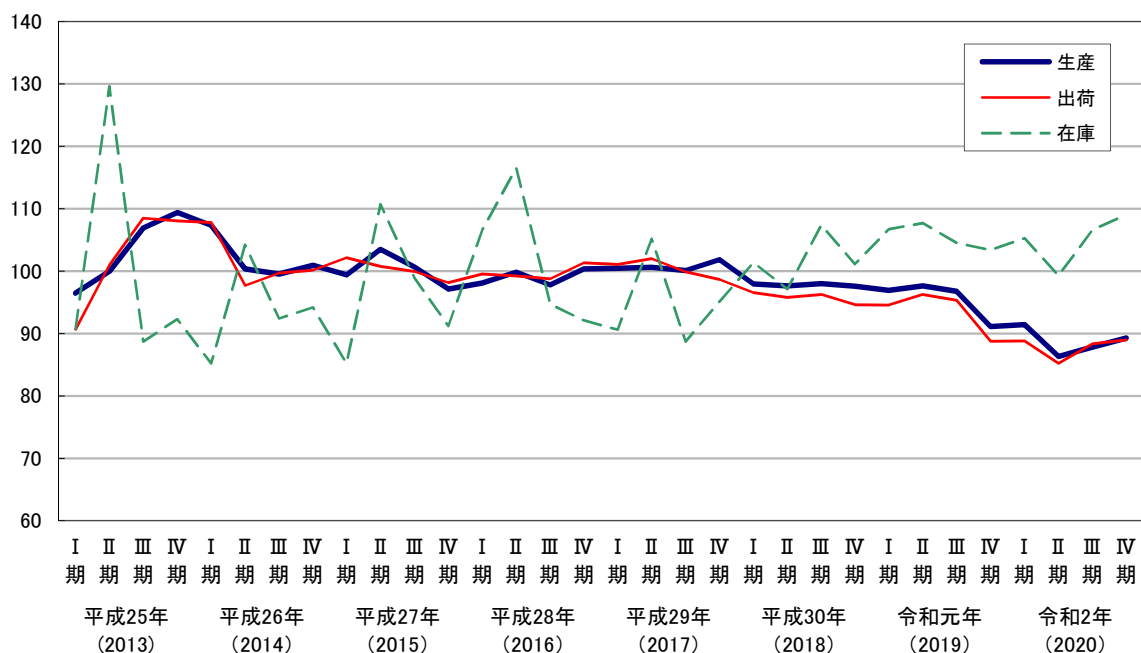
## (1) 業種別対前年比

生産指数（原指数）では17業種中、3業種が上昇し、14業種が低下した。  
 上昇した業種は、情報通信機械工業（前年比+43.2%）、生産用機械工業（同+1.4%）、  
 鉱業（同+0.1%）、低下した業種は、輸送機械工業（同▲27.0%）、鉄鋼業（同▲15.3%）  
 汎用機械工業（同▲14.3%）等であった。

出荷指数（原指数）では17業種中、5業種が上昇し、12業種が低下した。  
 上昇した業種は、業務用機械工業（前年比+54.0%）、情報通信機械工業（同+41.5%）、  
 生産用機械工業（同+5.6%）等、低下した業種は、輸送機械工業（同▲32.1%）、窯業・  
 土石製品工業（同▲28.1%）、食料品・たばこ工業（同▲10.8%）等であった。

在庫指数（原指数）では16業種中、7業種が上昇し、9業種が低下した。  
 上昇した業種は、業務用機械工業（前年比+184.5%）、生産用機械工業（同+26.1%）、  
 食料品・たばこ工業（同+22.1%）等、低下した業種は、電子部品・デバイス工業  
 （同▲43.8%）、汎用機械工業（同▲28.2%）、金属製品工業（同▲18.0%）等であった。

表 1-(1) 生産・出荷・在庫指数 業種別対前年比

業 種	生 産		出 荷		在 庫	
	令和元年 (2019)	令和2年 (2020)	令和元年 (2019)	令和2年 (2020)	令和元年 (2019)	令和2年 (2020)
	%	%	%	%	%	%
鉱工業	▲ 2.5	▲ 7.0	▲ 2.5	▲ 5.9	0.6	5.4
製造工業	▲ 2.5	▲ 7.1	▲ 2.5	▲ 6.0	1.1	5.4
鉄鋼業	▲ 7.7	▲ 15.3	▲ 7.9	▲ 10.4	▲ 10.7	▲ 7.3
非鉄金属工業	▲ 7.7	▲ 12.3	▲ 6.0	▲ 5.1	▲ 0.4	▲ 6.7
金属製品工業	▲ 6.7	▲ 8.3	▲ 5.3	▲ 10.5	▲ 6.6	▲ 18.0
汎用機械工業	▲ 17.5	▲ 14.3	▲ 18.8	▲ 3.8	20.2	▲ 28.2
生産用機械工業	▲ 16.4	1.4	▲ 20.0	5.6	▲ 3.3	26.1
業務用機械工業	▲ 31.0	▲ 8.1	▲ 29.1	54.0	▲ 29.8	184.5
電子部品・デバイス工業	▲ 9.0	▲ 1.0	▲ 11.0	▲ 0.2	75.8	▲ 43.8
電気機械工業	▲ 5.2	▲ 2.3	▲ 2.9	1.3	▲ 8.8	2.6
情報通信機械工業	17.0	43.2	19.6	41.5	-	-
輸送機械工業	▲ 8.5	▲ 27.0	▲ 14.3	▲ 32.1	3.1	4.2
窯業・土石製品工業	▲ 7.0	▲ 3.8	18.6	▲ 28.1	▲ 6.4	▲ 5.1
化学工業	43.7	▲ 1.9	51.1	▲ 1.3	▲ 15.1	1.5
プラスチック製品工業	▲ 3.4	▲ 5.2	▲ 2.6	▲ 5.7	3.0	▲ 8.0
パルプ・紙・紙加工品工業	1.0	▲ 0.8	1.4	0.6	▲ 23.3	▲ 1.6
食料品・たばこ工業	▲ 1.6	▲ 8.0	▲ 4.3	▲ 10.8	42.7	22.1
その他工業	1.9	▲ 11.1	0.4	▲ 10.3	7.8	▲ 9.6
鉱業	▲ 5.0	0.1	▲ 3.5	▲ 0.1	▲ 13.7	5.1

グラフ 1-(1) 生産(対前年比%)

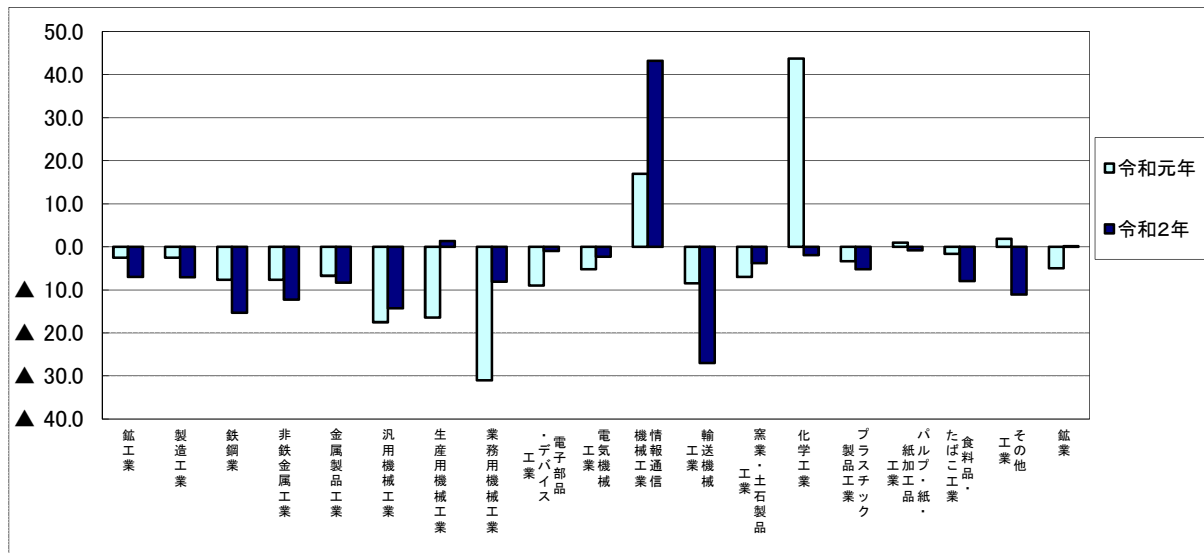

グラフ 1-(1) 出荷(対前年比%)

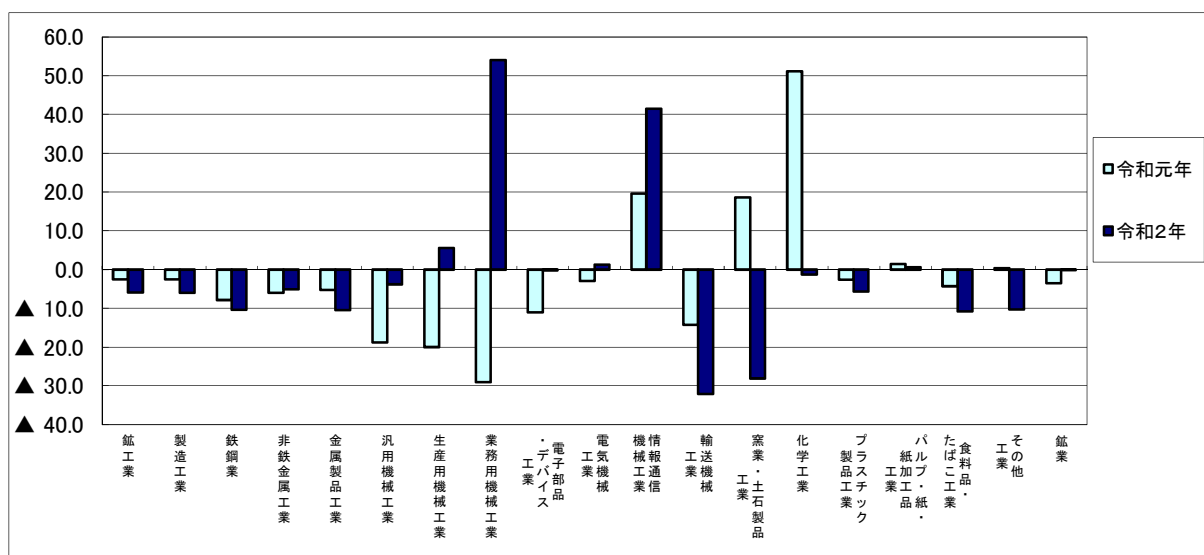

グラフ 1-(1) 在庫(対前年比%)

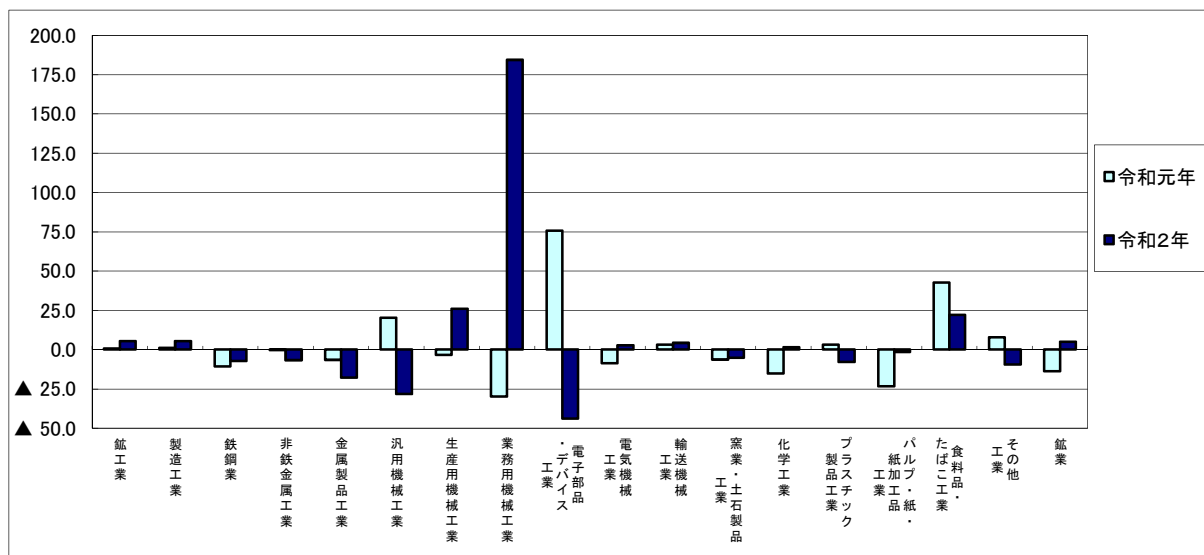



## (2) 業種別寄与率・寄与度

令和2（2020）年の生産指数（原指数）88.7（前年比▲7.0%）の低下に、最も影響を与えた業種は、輸送機械工業であった。

出荷指数（原指数）87.9（同▲5.9%）の低下に、最も影響を与えた業種は、輸送機械工業であった。

在庫指数（原指数）100.4（同+5.4%）の上昇に、最も影響を与えた業種は、業務用機械工業であった。

表 1-(2) 業種別寄与率・寄与度

業種	生産			出荷			在庫		
	ウェイト	寄与率 %	寄与度 %	ウェイト	寄与率 %	寄与度 %	ウェイト	寄与率 %	寄与度 %
鉱工業	10000.0	100.0	▲ 7.0	10000.0	100.0	▲ 5.9	10000.0	100.0	5.4
製造工業	9981.5	100.2	▲ 7.0	9988.2	100.5	▲ 6.0	9774.6	97.7	5.2
鉄鋼業	193.0	3.9	▲ 0.3	263.3	4.6	▲ 0.3	595.4	▲ 8.1	▲ 0.4
非鉄金属工業	200.6	3.7	▲ 0.3	433.8	4.1	▲ 0.2	813.6	▲ 11.2	▲ 0.6
金属製品工業	600.0	7.6	▲ 0.5	513.0	10.0	▲ 0.6	479.7	▲ 15.8	▲ 0.8
汎用機械工業	275.2	6.6	▲ 0.5	308.9	2.2	▲ 0.1	260.7	▲ 20.7	▲ 1.1
生産用機械工業	607.7	▲ 1.1	0.1	514.2	▲ 4.9	0.3	806.7	9.8	0.5
業務用機械工業	511.9	3.6	▲ 0.3	374.1	▲ 22.9	1.4	333.3	114.6	6.1
電子部品・デバイス工業	365.4	0.5	▲ 0.0	304.2	0.1	▲ 0.0	206.7	▲ 18.5	▲ 1.0
電気機械工業	1139.7	3.7	▲ 0.3	899.6	▲ 2.2	0.1	1266.2	5.7	0.3
情報通信機械工業	167.6	▲ 9.1	0.6	214.0	▲ 13.3	0.8	-	-	-
輸送機械工業	1447.2	37.7	▲ 2.7	1854.5	59.5	▲ 3.5	1106.7	3.0	0.2
窯業・土石製品工業	255.9	1.5	▲ 0.1	186.6	8.5	▲ 0.5	319.5	▲ 3.1	▲ 0.2
化学工業	745.5	3.4	▲ 0.2	743.1	2.8	▲ 0.2	805.2	2.7	0.1
プラスチック製品工業	625.8	4.7	▲ 0.3	599.9	6.3	▲ 0.4	906.8	▲ 14.4	▲ 0.8
パルプ・紙・紙加工品工業	315.4	0.4	▲ 0.0	268.3	▲ 0.3	0.0	334.8	▲ 1.1	▲ 0.1
食料品・たばこ工業	1889.2	21.3	▲ 1.5	1946.2	34.4	▲ 2.0	804.9	69.1	3.7
その他工業	641.4	11.5	▲ 0.8	564.5	11.2	▲ 0.7	734.4	▲ 15.1	▲ 0.8
鉱業	18.5	▲ 0.0	0.0	11.8	0.0	▲ 0.0	225.4	2.3	0.1

[寄与率・寄与度]

その業種がどれだけ全体に影響を与えたか構成比で示したものを寄与率といい、全体の増減分（前年比）に対して各業種の増減分がどれだけになっているかを示したものを寄与度という。

$$\text{寄与率(\%)} = \frac{\text{業種指数の前年差} \times \text{業種ウェイト}}{\text{鉱工業総合指数の前年差} \times \text{総合ウェイト}}$$

$$\text{寄与度(\%)} = \text{鉱工業総合指数の前年比増減率} \times \frac{\text{寄与率}}{100}$$

### (3) 在庫循環の動向

令和2（2020）年の在庫循環の動向は、Ⅰ期、Ⅱ期は在庫減少局面、Ⅲ期、Ⅳ期は在庫調整局面のなかで推移した。

グラフ 1-(3) 在庫循環図

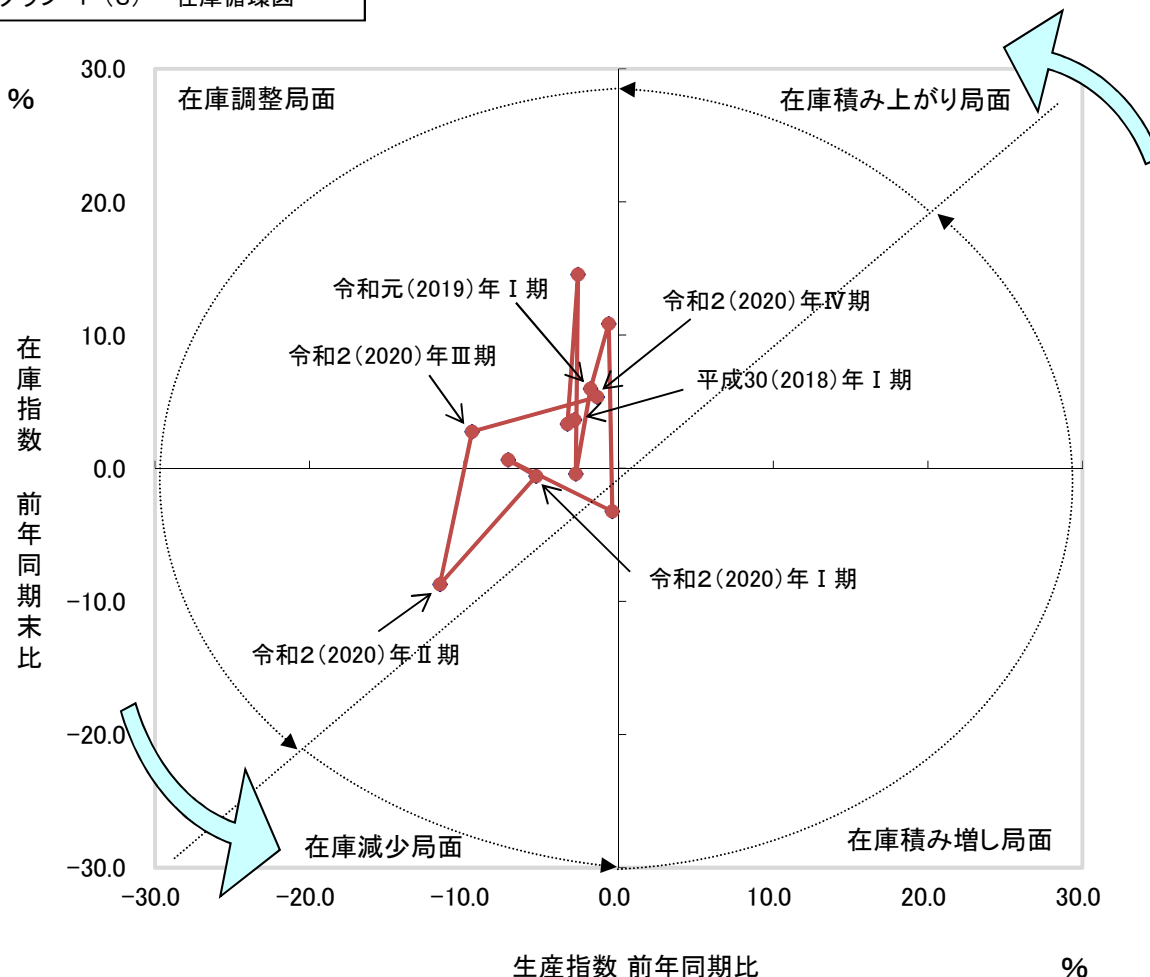

[在庫循環図]

原指数の生産(又は出荷)、在庫の前年同期末比を縦軸と横軸に取りグラフで在庫循環を表すもので、生産(又は出荷)と在庫の関連した動向から経済状況の局面をみる事ができる。

[局面]

在庫積み増し局面

景気が上向いている時は需要増を見込んで在庫を増やす。

在庫積み上がり局面

景気が下降気味の際は、見込みほど需要が伸びず在庫が増える。

在庫調整局面

景気が停滞している時は、生産を抑え、在庫を減らす。

在庫減少局面

景気が回復し始めると生産は追いつかず、在庫が減る。

#### (4) 国内概況

令和2（2020）年の生産指数（原指数）は90.6となり、前年に比べ10.4%低下、出荷指数（原指数）は89.6となり、前年に比べ10.6%低下、在庫指数（原指数）は93.2となり、前年に比べ8.4%低下した。

グラフ 1-(4) 全国 四半期別動向(平成25(2013)年～令和2(2020)年)



表 1-(4) 全国

平成27(2015)年=100

※年平均指数は原指数、期別・月別指数は季節調整済指数(在庫指数は期末値)

	生産指数		対前年 (前期・前月) 比	出荷指数		対前年 (前期・前月) 比	在庫指数		対前年 (前期・前月) 比
	令和元年 (2019)	令和2年 (2020)	%	令和元年 (2019)	令和2年 (2020)	%	令和元年 (2019)	令和2年 (2020)	%
年平均	101.1	90.6	▲ 10.4	100.2	89.6	▲ 10.6	101.7	93.2	▲ 8.4
I 期	102.8	98.0	0.0	101.6	96.8	▲ 0.5	103.4	105.1	1.1
II 期	102.8	81.5	▲ 16.8	101.4	80.4	▲ 16.9	104.4	100.8	▲ 4.1
III 期	101.7	88.8	9.0	101.3	87.8	9.2	103.3	97.6	▲ 3.2
IV 期	98.0	93.9	5.7	97.3	93.0	5.9	104.0	96.0	▲ 1.6
1 月	102.3	99.1	1.2	101.2	98.1	1.1	102.6	105.9	1.8
2 月	103.3	98.7	▲ 0.4	102.4	98.5	0.4	102.7	104.4	▲ 1.4
3 月	102.8	96.2	▲ 2.5	101.3	93.8	▲ 4.8	103.4	105.1	0.7
4 月	102.7	86.3	▲ 10.3	102.0	84.1	▲ 10.3	103.4	105.1	0.0
5 月	104.2	77.2	▲ 10.5	102.8	75.9	▲ 9.8	103.8	102.6	▲ 2.4
6 月	101.5	81.0	4.9	99.5	81.1	6.9	104.4	100.8	▲ 1.8
7 月	102.2	86.6	6.9	102.0	85.4	5.3	104.3	99.5	▲ 1.3
8 月	100.5	88.3	2.0	100.0	87.4	2.3	104.2	98.6	▲ 0.9
9 月	102.4	91.6	3.7	101.8	90.7	3.8	103.3	97.6	▲ 1.0
10 月	98.3	93.5	2.1	98.2	92.7	2.2	104.1	96.6	▲ 1.0
11 月	97.7	94.2	0.7	96.8	93.5	0.9	103.6	95.4	▲ 1.2
12 月	97.9	94.0	▲ 0.2	97.0	92.9	▲ 0.6	104.0	96.0	0.6

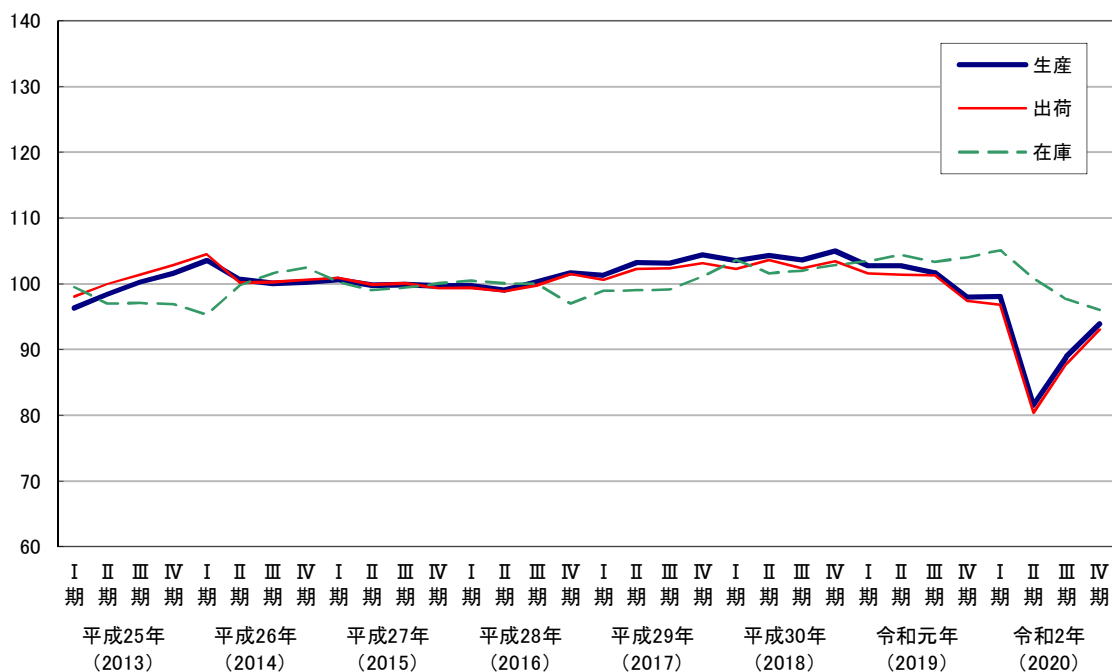
## 2 業種別動向(製造工業)

### (1) 鉄鋼業

令和2(2020)年の生産指数(原指数)は74.1となり、前年に比べ15.3%低下、出荷指数(原指数)は82.9となり、前年に比べ10.4%低下、在庫指数(原指数)は87.5となり、前年に比べ7.3%低下した。

細分類業種別にみると、生産指数で上昇したものはなく、低下したものは「鋳鍛造品」等であった。

出荷指数で上昇したものは「鉄鋼粗製品」等であり、低下したものは「冷間仕上鋼材」等であった。

在庫指数で上昇したものは「鋼管」等であり、低下したものは「鉄鋼粗製品」等であった。

グラフ 2-(1) 鉄鋼業 四半期別動向(平成25(2013)年~令和2(2020)年)



表 2-(1) 鉄鋼業

平成27(2015)年=100

※年平均指数は原指数、期別・月別指数は季節調整済指数(在庫指数は期末値)

	生産指数		対前年 (前期・前月) 比	出荷指数		対前年 (前期・前月) 比	在庫指数		対前年 (前期・前月) 比
	令和元年 (2019)	令和2年 (2020)	%	令和元年 (2019)	令和2年 (2020)	%	令和元年 (2019)	令和2年 (2020)	%
年平均	87.5	74.1	▲ 15.3	92.6	82.9	▲ 10.4	94.4	87.5	▲ 7.3
I 期	88.6	79.2	▲ 5.7	96.2	86.7	▲ 2.2	100.6	96.2	2.9
II 期	91.6	63.2	▲ 20.2	95.7	78.3	▲ 9.7	96.9	91.6	▲ 4.8
III 期	86.3	72.5	▲ 14.7	91.4	85.6	▲ 9.4	94.9	83.9	▲ 8.4
IV 期	84.0	79.9	▲ 10.2	88.6	80.6	▲ 5.8	93.5	84.3	▲ 0.5
1 月	90.0	86.3	▲ 4.6	96.7	86.9	▲ 0.7	98.2	96.4	▲ 3.1
2 月	88.6	77.6	▲ 10.1	95.7	84.6	▲ 2.6	97.6	103.5	7.4
3 月	87.2	73.7	▲ 5.0	96.2	88.5	▲ 4.6	100.6	96.2	▲ 7.1
4 月	91.6	67.9	▲ 7.9	95.1	80.8	▲ 8.7	102.7	91.6	▲ 4.8
5 月	88.6	62.2	▲ 8.4	96.3	75.0	▲ 7.2	94.7	95.1	3.8
6 月	94.7	59.5	▲ 4.3	95.6	79.1	▲ 5.5	96.9	91.6	▲ 3.7
7 月	87.4	69.4	▲ 16.6	92.8	82.1	▲ 3.8	97.6	92.2	0.7
8 月	85.5	73.2	▲ 5.5	86.7	87.6	▲ 6.7	97.1	92.0	▲ 0.2
9 月	86.1	74.8	▲ 2.2	94.6	87.2	▲ 0.5	94.9	83.9	▲ 8.8
10 月	84.7	78.5	▲ 4.9	88.0	80.9	▲ 7.2	97.3	78.6	▲ 6.3
11 月	84.8	81.1	▲ 3.3	90.3	80.5	▲ 0.5	96.5	86.5	▲ 10.1
12 月	82.5	80.0	▲ 1.4	87.5	80.5	▲ 0.0	93.5	84.3	▲ 2.5

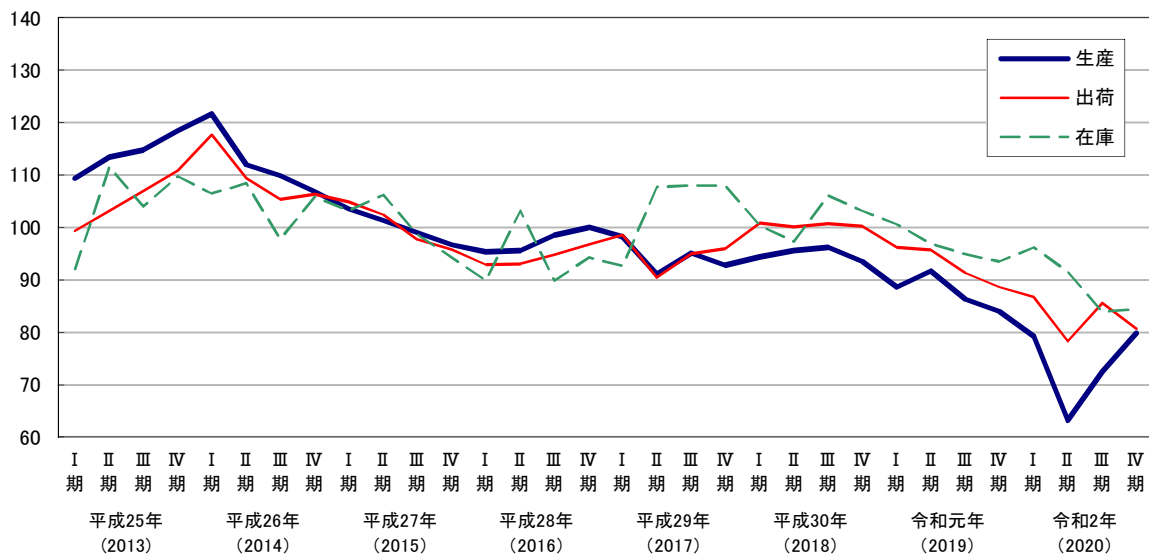
## (2) 非鉄金属工業

令和2（2020）年の生産指数（原指数）は89.4となり、前年に比べ12.3%低下、出荷指数（原指数）は97.5となり、前年に比べ5.1%低下、在庫指数（原指数）は97.4となり、前年に比べ6.7%低下した。

細分類業種別にみると、生産指数で上昇したものはなく、低下したものは「非鉄金属鋳物」等であった。

出荷指数で上昇したものは「非鉄金属精錬・精製品」等であり、低下したものは「非鉄金属鋳物」等であった。

在庫指数で上昇したものは「非鉄金属圧延製品」等であり、低下したものは「非鉄金属精錬・精製品」等であった。

グラフ 2-(2) 非鉄金属工業 四半期別動向(平成25(2013)年～令和2(2020)年)



表 2-(2) 非鉄金属工業

平成27(2015)年=100

※年平均指数は原指数、期別・月別指数は季節調整済指数(在庫指数は期末値)

	生産指数		対前年 (前期・前月) 比	出荷指数		対前年 (前期・前月) 比	在庫指数		対前年 (前期・前月) 比
	令和元年 (2019)	令和2年 (2020)	%	令和元年 (2019)	令和2年 (2020)	%	令和元年 (2019)	令和2年 (2020)	%
年平均	102.0	89.4	▲ 12.3	102.8	97.5	▲ 5.1	104.4	97.4	▲ 6.7
I 期	102.0	99.5	1.0	105.0	103.3	3.3	99.6	87.7	▲ 11.6
II 期	105.6	78.6	▲ 21.0	104.8	90.1	▲ 12.7	99.8	92.1	5.0
III 期	102.3	86.2	9.7	102.1	94.6	5.0	103.6	93.5	1.5
IV 期	98.5	92.7	7.6	100.0	101.6	7.4	99.2	92.8	▲ 0.7
1 月	99.7	99.6	0.5	105.1	104.6	4.5	99.3	83.8	▲ 15.5
2 月	101.0	97.6	▲ 2.0	105.7	101.1	▲ 3.3	94.3	88.9	6.1
3 月	105.2	101.3	3.8	104.1	104.2	3.1	99.6	87.7	▲ 1.3
4 月	106.9	88.0	▲ 13.1	105.4	99.3	▲ 4.7	99.2	90.1	2.7
5 月	106.4	72.1	▲ 18.1	106.2	83.7	▲ 15.7	97.6	96.2	6.8
6 月	103.5	75.6	4.9	102.7	87.4	4.4	99.8	92.1	▲ 4.3
7 月	105.8	83.1	9.9	104.5	92.4	5.7	99.6	87.8	▲ 4.7
8 月	96.5	85.1	2.4	100.9	92.9	0.5	97.3	89.4	1.8
9 月	104.7	90.4	6.2	101.0	98.5	6.0	103.6	93.5	4.6
10 月	97.3	94.4	4.4	99.7	101.7	3.2	98.0	97.0	3.7
11 月	99.2	95.3	1.0	100.3	102.0	0.3	99.4	100.2	3.3
12 月	99.1	88.5	▲ 7.1	100.1	101.1	▲ 0.9	99.2	92.8	▲ 7.4

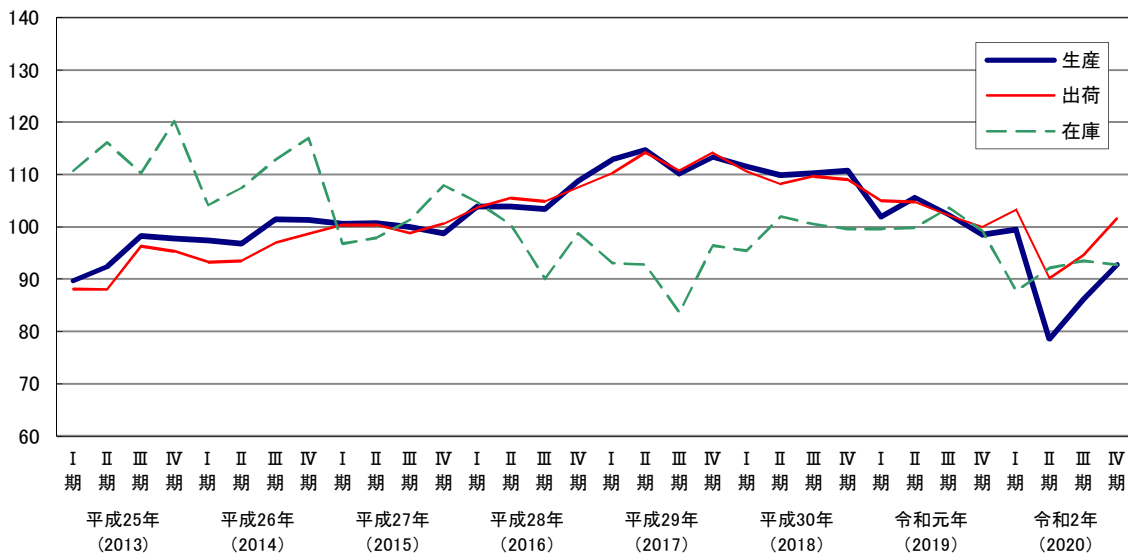
### (3) 金属製品工業

令和2（2020）年の生産指数（原指数）は93.5となり、前年に比べ8.3%低下、出荷指数（原指数）は92.3となり、前年に比べ10.5%低下、在庫指数（原指数）は76.6となり、前年に比べ18.0%低下した。

細分類業種別にみると、生産指数で上昇したものはなく、低下したものは「その他の金属製品」等であった。

出荷指数で上昇したものは「建設用金属製品」等であり、低下したものは「その他の金属製品」等であった。

在庫指数で上昇したものはなく、低下したものは「暖房・調理等装置」等であった。

グラフ 2-(3) 金属製品工業 四半期別動向(平成25(2013)年～令和2(2020)年)



表 2-(3) 金属製品工業

平成27(2015)年=100

※年平均指数は原指数、期別・月別指数は季節調整済指数(在庫指数は期末値)

	生産指数		対前年 (前期・前月) 比	出荷指数		対前年 (前期・前月) 比	在庫指数		対前年 (前期・前月) 比
	令和元年 (2019)	令和2年 (2020)	%	令和元年 (2019)	令和2年 (2020)	%	令和元年 (2019)	令和2年 (2020)	%
年平均	102.0	93.5	▲ 8.3	103.2	92.3	▲ 10.5	93.4	76.6	▲ 18.0
I 期	101.7	96.9	▲ 3.1	103.1	94.6	▲ 4.5	108.7	96.4	▲ 5.4
II 期	101.8	92.9	▲ 4.1	102.7	90.3	▲ 4.6	105.4	98.5	2.2
III 期	104.4	91.5	▲ 1.5	107.0	91.4	1.3	94.4	92.9	▲ 5.7
IV 期	100.0	91.0	▲ 0.6	99.1	91.4	0.0	101.9	83.7	▲ 9.9
1 月	102.8	98.0	▲ 0.3	104.6	96.3	▲ 3.2	107.3	97.5	▲ 4.3
2 月	99.7	97.6	▲ 0.4	100.9	94.5	▲ 1.9	108.6	97.0	▲ 0.5
3 月	102.7	95.2	▲ 2.5	103.9	93.1	▲ 1.5	108.7	96.4	▲ 0.6
4 月	99.5	94.4	▲ 0.8	101.5	90.3	▲ 3.0	103.5	97.5	1.1
5 月	103.8	91.8	▲ 2.8	105.7	89.6	▲ 0.8	101.1	101.5	4.1
6 月	102.2	92.6	0.9	100.9	91.0	1.6	105.4	98.5	▲ 3.0
7 月	102.0	91.4	▲ 1.3	102.8	91.5	0.5	106.6	93.7	▲ 4.9
8 月	96.5	90.3	▲ 1.2	102.7	89.2	▲ 2.5	102.1	96.0	2.5
9 月	114.7	92.9	2.9	115.4	93.6	4.9	94.4	92.9	▲ 3.2
10 月	96.4	92.4	▲ 0.5	96.3	91.2	▲ 2.6	96.2	95.3	2.6
11 月	105.3	90.1	▲ 2.5	101.5	90.1	▲ 1.2	104.0	95.2	▲ 0.1
12 月	98.3	90.4	0.3	99.5	93.0	3.2	101.9	83.7	▲ 12.1

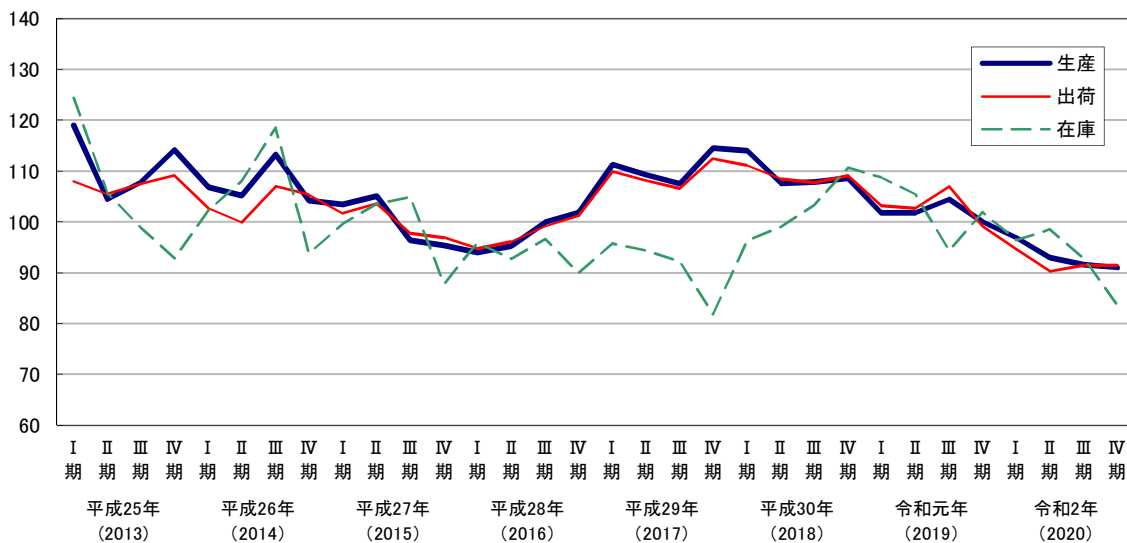
#### (4) 汎用機械工業

令和2（2020）年の生産指数（原指数）は97.1となり、前年に比べ14.3%低下、出荷指数（原指数）は100.5となり、前年に比べ3.8%低下、在庫指数（原指数）は103.1となり前年に比べ28.2%低下した。

細分類業種別にみると、生産指数で上昇したものはなく、低下したものは「冷凍機・同応用品」等であった。

出荷指数で上昇したものは「汎用機械器具部品」等であり、低下したものは「冷凍機・同応用品」等であった。

在庫指数で上昇したものは「汎用機械器具部品」等であり、低下したものは「冷凍機・同応用品」等であった。

グラフ 2-(4) 汎用機械工業 四半期別動向(平成25(2013)年～令和2(2020)年)



表 2-(4) 汎用機械工業

平成27(2015)年=100

※年平均指数は原指数、期別・月別指数は季節調整済指数(在庫指数は期末値)

	生産指数		対前年 (前期・前月) 比	出荷指数		対前年 (前期・前月) 比	在庫指数		対前年 (前期・前月) 比
	令和元年 (2019)	令和2年 (2020)	%	令和元年 (2019)	令和2年 (2020)	%	令和元年 (2019)	令和2年 (2020)	%
年平均	113.2	97.1	▲ 14.3	104.5	100.5	▲ 3.8	143.6	103.1	▲ 28.2
I 期	124.1	98.4	▲ 3.4	110.7	105.2	5.6	191.2	120.3	▲ 21.6
II 期	117.7	90.5	▲ 8.0	105.3	97.5	▲ 7.3	154.8	90.6	▲ 24.7
III 期	112.5	91.5	1.1	105.0	93.9	▲ 3.7	159.0	114.4	26.3
IV 期	101.9	107.0	16.9	99.6	104.1	10.9	153.5	108.8	▲ 4.9
1 月	130.4	98.8	2.0	115.0	107.4	10.8	128.3	128.1	▲ 16.5
2 月	122.7	98.9	0.1	110.2	104.1	▲ 3.1	148.2	119.9	▲ 6.4
3 月	119.2	97.5	▲ 1.4	106.9	104.1	0.0	191.2	120.3	0.3
4 月	117.9	96.4	▲ 1.1	105.9	109.1	4.8	172.9	69.2	▲ 42.5
5 月	120.9	85.2	▲ 11.6	108.0	95.5	▲ 12.5	168.7	58.1	▲ 16.0
6 月	114.2	89.9	5.5	101.9	87.9	▲ 8.0	154.8	90.6	55.9
7 月	116.9	90.0	0.1	106.1	90.6	3.1	153.8	105.4	16.3
8 月	110.8	90.0	0.0	103.3	90.8	0.2	174.6	119.7	13.6
9 月	109.7	94.5	5.0	105.5	100.3	10.5	159.0	114.4	▲ 4.4
10 月	104.5	100.0	5.8	99.1	99.4	▲ 0.9	147.5	120.3	5.2
11 月	104.2	114.6	14.6	102.8	95.1	▲ 4.3	140.3	160.1	33.1
12 月	96.9	106.4	▲ 7.2	96.9	117.9	24.0	153.5	108.8	▲ 32.0

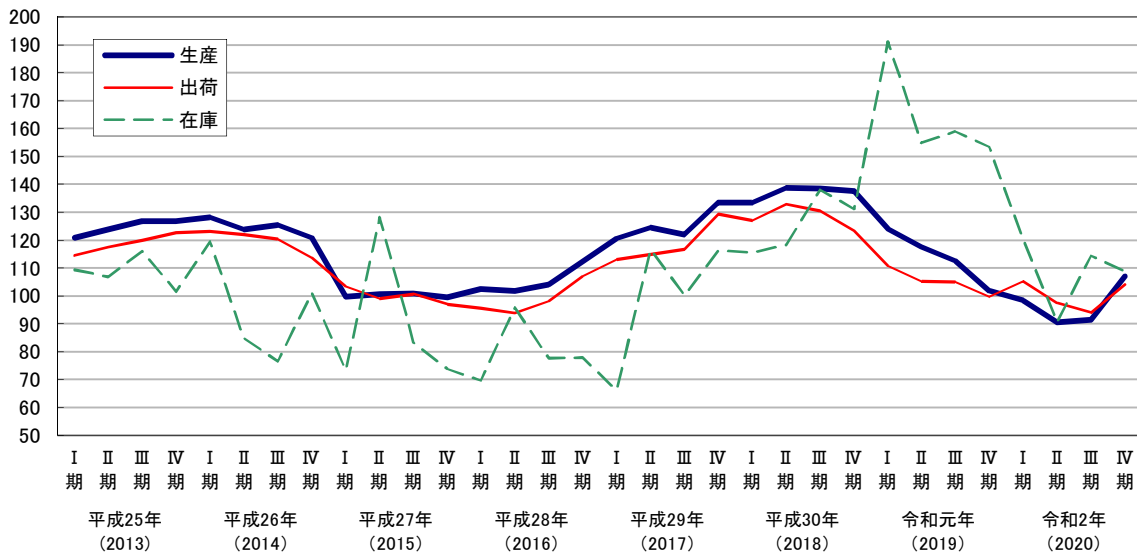
(5) 生産用機械工業

令和2（2020）年の生産指数（原指数）は91.9となり、前年に比べ1.4%上昇、出荷指数（原指数）は99.8となり、前年に比べ5.6%上昇、在庫指数（原指数）は30.0となり前年に比べ26.1%上昇した。

細分類業種別にみると、生産指数で上昇したものは「半導体・フラットパネルディスプレイ製造装置」等であり、低下したものは「基礎素材産業用機械」等であった。

出荷指数で上昇したものは「半導体・フラットパネル・ディスプレイ製造装置」等であり、低下したものは「基礎素材産業用機械」等であった。

在庫指数で上昇したものは「その他の生産用機械」等であり、低下したものはなかった。

グラフ 2-(5) 生産用機械工業 四半期別動向(平成25(2013)年～令和2(2020)年)



表 2-(5) 生産用機械工業

平成27(2015)年=100

※年平均指数は原指数、期別・月別指数は季節調整済指数(在庫指数は期末値)

	生産指数		対前年 (前期・前月) 比	出荷指数		対前年 (前期・前月) 比	在庫指数		対前年 (前期・前月) 比
	令和元年 (2019)	令和2年 (2020)	%	令和元年 (2019)	令和2年 (2020)	%	令和元年 (2019)	令和2年 (2020)	%
年平均	90.6	91.9	1.4	94.4	99.8	5.6	23.8	30.0	26.1
I期	98.4	81.9	17.1	102.9	84.7	15.3	36.0	39.3	20.6
II期	99.8	86.4	5.6	104.0	92.8	9.6	36.0	43.8	11.5
III期	92.1	94.8	9.7	98.4	103.8	11.8	33.1	45.7	4.3
IV期	69.9	104.9	10.6	73.5	117.0	12.7	32.6	42.1	▲ 7.9
1月	99.3	81.6	8.7	100.5	83.9	1.9	36.8	34.9	7.1
2月	99.1	79.4	▲ 2.7	105.0	84.8	1.1	36.4	36.2	3.7
3月	96.8	84.6	6.5	103.1	85.4	0.7	36.0	39.3	8.6
4月	100.7	86.8	2.6	102.7	92.9	8.8	38.4	40.3	2.5
5月	107.5	87.2	0.5	111.6	91.2	▲ 1.8	42.0	42.8	6.2
6月	91.1	85.3	▲ 2.2	97.6	94.4	3.5	36.0	43.8	2.3
7月	96.8	93.0	9.0	100.3	104.5	10.7	37.3	44.3	1.1
8月	93.4	92.8	▲ 0.2	99.4	98.6	▲ 5.6	35.5	47.4	7.0
9月	86.2	98.6	6.3	95.4	108.2	9.7	33.1	45.7	▲ 3.6
10月	75.2	106.4	7.9	76.7	113.2	4.6	36.2	43.1	▲ 5.7
11月	59.5	101.0	▲ 5.1	61.4	117.1	3.4	35.9	40.2	▲ 6.7
12月	75.1	107.2	6.1	82.3	120.6	3.0	32.6	42.1	4.7

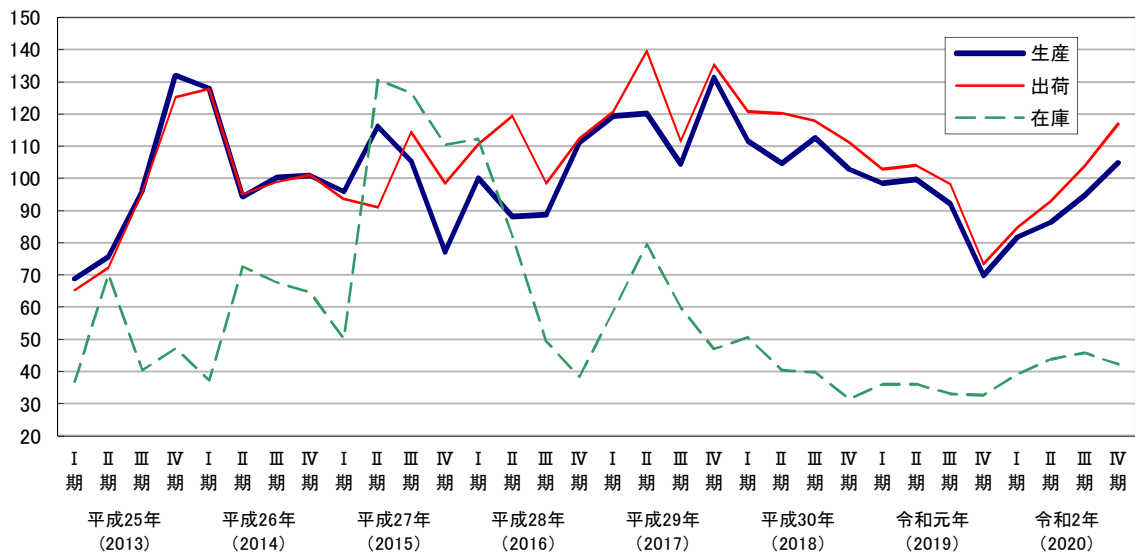

## (6) 業務用機械工業

令和2（2020）年の生産指数（原指数）は53.7となり、前年に比べ8.1%低下、出荷指数（原指数）は97.0となり、前年に比べ54.0%上昇、在庫指数（原指数）は270.3となり前年に比べ184.5%上昇した。

細分類業種別にみると、生産指数で上昇したものは「計測機器」等であり、低下したものは「その他の業務用機械」等であった。

出荷指数で上昇したものは「光学機器・レンズ」等であり、低下したものは「その他の業務用機械」等であった。

在庫指数で上昇したものは「光学機器・レンズ」等であり、低下したものはなかった。

グラフ 2-(6) 業務用機械工業 四半期別動向(平成25(2013)年～令和2(2020)年)



表 2-(6) 業務用機械工業

平成27(2015)年=100

※年平均指数は原指数、期別・月別指数は季節調整済指数（在庫指数は期末値）

	生産指数		対前年 (前期・前月) 比	出荷指数		対前年 (前期・前月) 比	在庫指数		対前年 (前期・前月) 比
	令和元年 (2019)	令和2年 (2020)	%	令和元年 (2019)	令和2年 (2020)	%	令和元年 (2019)	令和2年 (2020)	%
年平均	58.4	53.7	▲ 8.1	63.0	97.0	54.0	95.0	270.3	184.5
I 期	61.5	61.4	15.7	71.9	102.8	92.9	114.6	187.5	93.9
II 期	60.4	56.4	▲ 8.2	65.1	60.7	▲ 40.9	101.7	241.5	28.8
III 期	59.5	46.4	▲ 17.7	62.5	86.3	42.1	98.1	267.8	10.9
IV 期	53.1	50.4	8.6	53.3	134.4	55.8	96.7	271.4	1.3
1 月	61.8	72.2	34.2	72.5	131.0	133.1	129.4	212.7	120.0
2 月	62.0	54.3	▲ 24.8	73.3	101.8	▲ 22.3	118.4	201.4	▲ 5.3
3 月	60.8	57.8	6.4	69.8	75.7	▲ 25.6	114.6	187.5	▲ 6.9
4 月	64.4	53.7	▲ 7.1	73.3	77.3	2.1	109.1	174.8	▲ 6.8
5 月	58.8	53.2	▲ 0.9	61.3	45.8	▲ 40.8	108.1	208.0	19.0
6 月	58.1	62.2	16.9	60.6	59.1	29.0	101.7	241.5	16.1
7 月	64.7	48.3	▲ 22.3	65.0	80.2	35.7	103.2	197.8	▲ 18.1
8 月	58.6	45.1	▲ 6.6	61.1	83.7	4.4	103.7	228.0	15.3
9 月	55.2	45.8	1.6	61.4	95.0	13.5	98.1	267.8	17.5
10 月	55.1	50.8	10.9	55.4	138.2	45.5	100.6	275.6	2.9
11 月	50.4	48.0	▲ 5.5	48.3	130.5	▲ 5.6	97.7	263.9	▲ 4.2
12 月	53.8	52.4	9.2	56.2	134.6	3.1	96.7	271.4	2.8

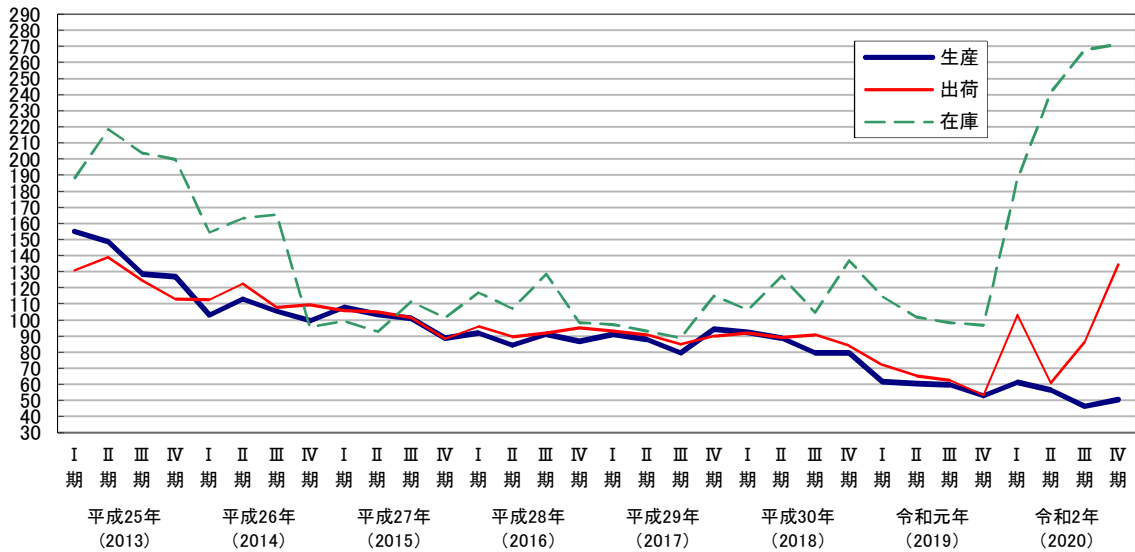
## (7) 電子部品・デバイス工業

令和2（2020）年の生産指数（原指数）は97.6となり、前年に比べ1.0%低下、出荷指数（原指数）は94.3となり、前年に比べ0.2%低下、在庫指数（原指数）は58.7となり前年に比べ43.8%低下した。

細分類業種別にみると、生産指数で上昇したものは「集積回路」等であり、低下したものは「その他の電子部品」等であった。

出荷指数で上昇したものは「電子管・半導体素子」等であり、低下したものは「電子回路」等であった。

在庫指数で上昇したものはなく、低下したものは「その他の電子部品」等であった。

グラフ 2-(7) 電子部品・デバイス工業 四半期別動向(平成25(2013)年～令和2(2020)年)



表 2-(7) 電子部品・デバイス工業

平成27(2015)年=100

※年平均指数は原指数、期別・月別指数は季節調整済指数(在庫指数は期末値)

	生産指数			出荷指数			在庫指数		
	令和元年 (2019)	令和2年 (2020)	対前年 (前期・前月) 比 %	令和元年 (2019)	令和2年 (2020)	対前年 (前期・前月) 比 %	令和元年 (2019)	令和2年 (2020)	対前年 (前期・前月) 比 %
年平均	98.6	97.6	▲ 1.0	94.5	94.3	▲ 0.2	104.4	58.7	▲ 43.8
I 期	99.8	100.1	0.8	95.2	99.9	4.3	61.1	54.6	▲ 47.5
II 期	98.2	96.0	▲ 4.2	92.7	92.1	▲ 7.8	68.9	48.2	▲ 11.7
III 期	100.2	95.6	▲ 0.4	95.4	89.4	▲ 3.0	80.4	61.8	28.2
IV 期	99.3	99.4	3.9	95.8	96.6	8.1	104.0	58.4	▲ 5.5
1 月	102.5	98.6	4.8	97.2	97.7	5.5	55.1	71.7	▲ 31.1
2 月	104.1	97.0	▲ 1.6	97.2	93.9	▲ 3.9	59.0	72.7	1.4
3 月	92.7	104.8	8.0	91.1	108.1	15.1	61.1	54.6	▲ 24.9
4 月	106.3	95.4	▲ 9.0	98.3	91.9	▲ 15.0	56.4	40.4	▲ 26.0
5 月	98.6	98.1	2.8	91.9	92.9	1.1	62.5	52.5	30.0
6 月	89.8	94.4	▲ 3.8	87.9	91.6	▲ 1.4	68.9	48.2	▲ 8.2
7 月	99.5	96.1	1.8	93.3	89.6	▲ 2.2	68.3	52.3	8.5
8 月	98.8	98.4	2.4	92.4	94.0	4.9	87.9	47.9	▲ 8.4
9 月	102.3	92.3	▲ 6.2	100.6	84.6	▲ 10.0	80.4	61.8	29.0
10 月	102.7	91.1	▲ 1.3	100.0	89.2	5.4	74.1	60.0	▲ 2.9
11 月	101.2	106.1	16.5	94.8	102.2	14.6	94.5	57.9	▲ 3.5
12 月	94.1	100.9	▲ 4.9	92.6	98.5	▲ 3.6	104.0	58.4	0.9

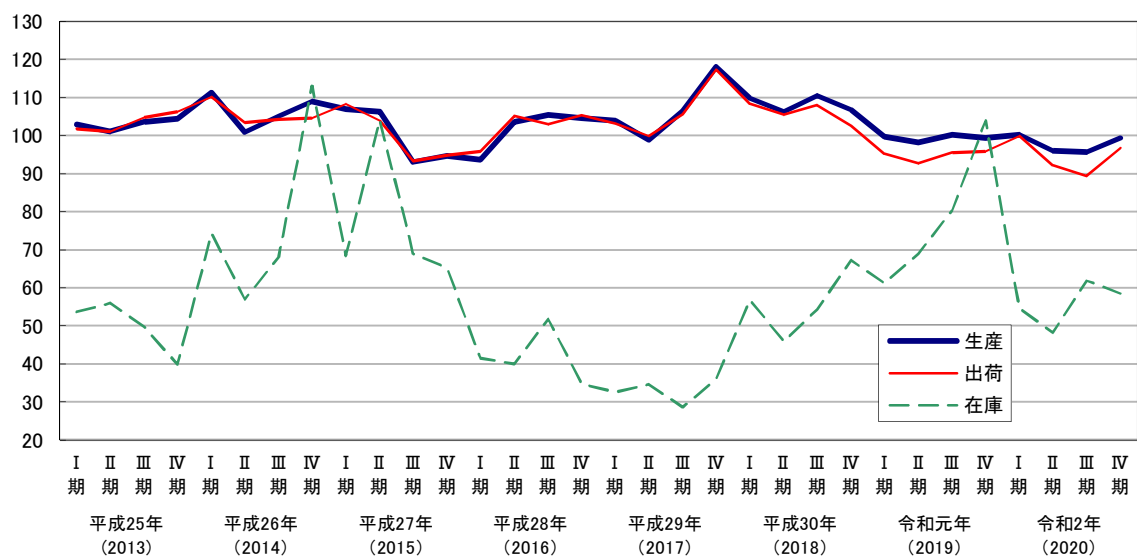
## (8) 電気機械工業

令和2（2020）年の生産指数（原指数）は93.9となり、前年に比べ2.3%低下、出荷指数（原指数）は107.1となり、前年に比べ1.3%上昇、在庫指数（原指数）は91.2となり前年に比べ2.6%上昇した。

細分類業種別にみると、生産指数で上昇したものは「開閉制御装置・機器」等であり、低下したものは「民生用電気機械」等であった。

出荷指数で上昇したものは「開閉制御装置・機器」等であり、低下したものは「電池」等であった。

在庫指数で上昇したものは「静止電気機械」等であり、低下したものはなかった。

グラフ 2-(8) 電気機械工業 四半期別動向(平成25(2013)年～令和2(2020)年)



表 2-(8) 電気機械工業

平成27(2015)年=100

※年平均指数は原指数、期別・月別指数は季節調整済指数(在庫指数は期末値)

	生産指数		対前年 (前期・前月) 比	出荷指数		対前年 (前期・前月) 比	在庫指数		対前年 (前期・前月) 比
	令和元年 (2019)	令和2年 (2020)	%	令和元年 (2019)	令和2年 (2020)	%	令和元年 (2019)	令和2年 (2020)	%
年平均	96.1	93.9	▲ 2.3	105.7	107.1	1.3	88.9	91.2	2.6
I 期	103.8	93.8	2.3	107.9	97.2	▲ 3.4	136.7	111.4	2.3
II 期	97.3	98.4	4.9	110.8	115.5	18.9	136.6	104.9	▲ 5.8
III 期	90.8	91.3	▲ 7.2	103.7	105.7	▲ 8.5	122.5	108.3	3.2
IV 期	91.7	92.7	1.5	100.6	109.1	3.2	108.9	112.1	3.5
1月	102.0	97.4	8.1	105.5	95.7	▲ 3.9	125.1	123.7	13.6
2月	108.9	88.6	▲ 9.0	111.7	98.3	2.7	135.4	107.2	▲ 13.3
3月	100.4	95.5	7.8	106.5	97.5	▲ 0.8	136.7	111.4	3.9
4月	96.1	100.4	5.1	113.3	118.1	21.1	132.2	125.5	12.7
5月	97.4	96.9	▲ 3.5	112.0	112.2	▲ 5.0	125.8	108.8	▲ 13.3
6月	98.5	97.9	1.0	107.0	116.3	3.7	136.6	104.9	▲ 3.6
7月	94.9	93.3	▲ 4.7	90.5	106.2	▲ 8.7	174.2	108.4	3.3
8月	87.4	90.3	▲ 3.2	107.3	106.0	▲ 0.2	143.8	101.1	▲ 6.7
9月	90.0	90.3	0.0	113.3	105.0	▲ 0.9	122.5	108.3	7.1
10月	90.3	93.6	3.7	100.5	114.6	9.1	111.7	108.2	▲ 0.1
11月	94.7	91.0	▲ 2.8	101.6	104.5	▲ 8.8	106.0	108.3	0.1
12月	90.1	93.4	2.6	99.6	108.3	3.6	108.9	112.1	3.5

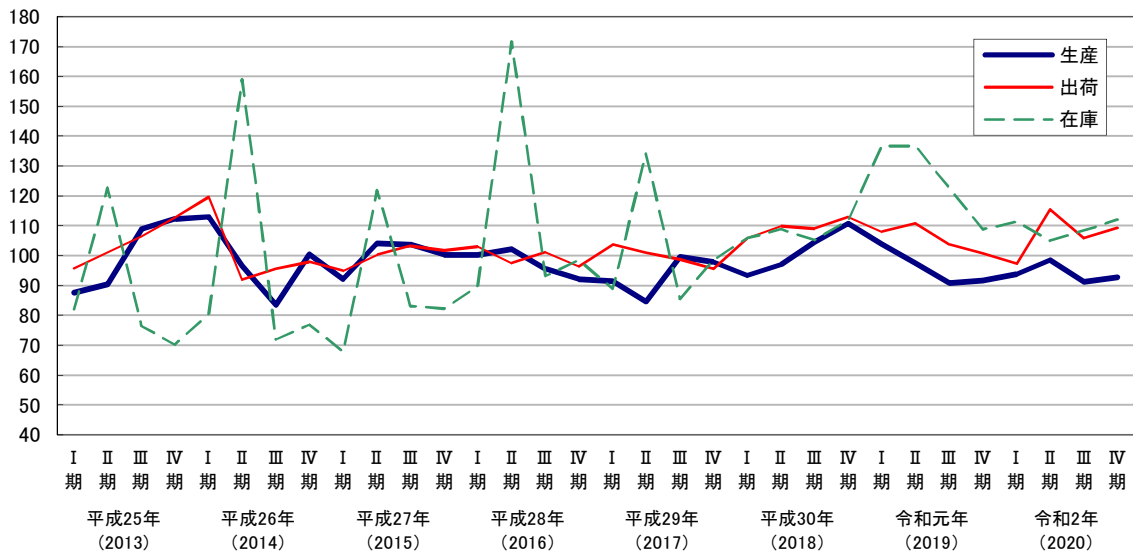
## (9) 情報通信機械工業

令和2（2020）年の生産指数（原指数）は120.6となり、前年に比べ43.2%上昇、出荷指数（原指数）は118.0となり、前年に比べ41.5%上昇した。

細分類業種別にみると、生産指数で上昇したものは「民生用電子機械」等であり、低下したものは「その他の情報通信機械」等であった。

出荷指数で上昇したものは「民生用電子機械」等であり、低下したものは「その他の情報通信機械」等であった。

グラフ 2-(9) 情報通信機械工業 四半期別動向(平成25(2013)年～令和2(2020)年)



表 2-(9) 情報通信機械工業

平成27(2015)年=100

※年平均指数は原指数、期別・月別指数は季節調整済指数

	生産指数		対前年 (前期・前月) 比 %	出荷指数		対前年 (前期・前月) 比 %
	令和元年 (2019)	令和2年 (2020)		令和元年 (2019)	令和2年 (2020)	
年平均	84.2	120.6	43.2	83.4	118.0	41.5
I 期	73.7	100.4	8.1	73.1	98.1	6.1
II 期	85.8	113.1	12.7	84.8	112.1	14.3
III 期	89.6	136.2	20.5	88.8	132.2	17.9
IV 期	92.9	139.0	2.1	92.5	136.2	3.0
1 月	65.5	97.5	12.7	64.6	95.8	11.3
2 月	62.8	104.7	7.4	61.0	101.7	6.2
3 月	92.9	98.9	▲ 5.5	93.8	96.8	▲ 4.8
4 月	86.2	109.2	10.4	85.2	109.0	12.6
5 月	87.9	116.4	6.6	88.4	116.1	6.5
6 月	83.3	113.6	▲ 2.4	80.9	111.2	▲ 4.2
7 月	96.8	125.7	10.7	95.7	121.4	9.2
8 月	90.5	143.9	14.5	90.9	140.5	15.7
9 月	81.6	139.0	▲ 3.4	79.7	134.6	▲ 4.2
10 月	95.2	137.6	▲ 1.0	93.6	133.8	▲ 0.6
11 月	96.9	151.4	10.0	97.8	149.9	12.0
12 月	86.5	128.0	▲ 15.5	86.1	124.8	▲ 16.7

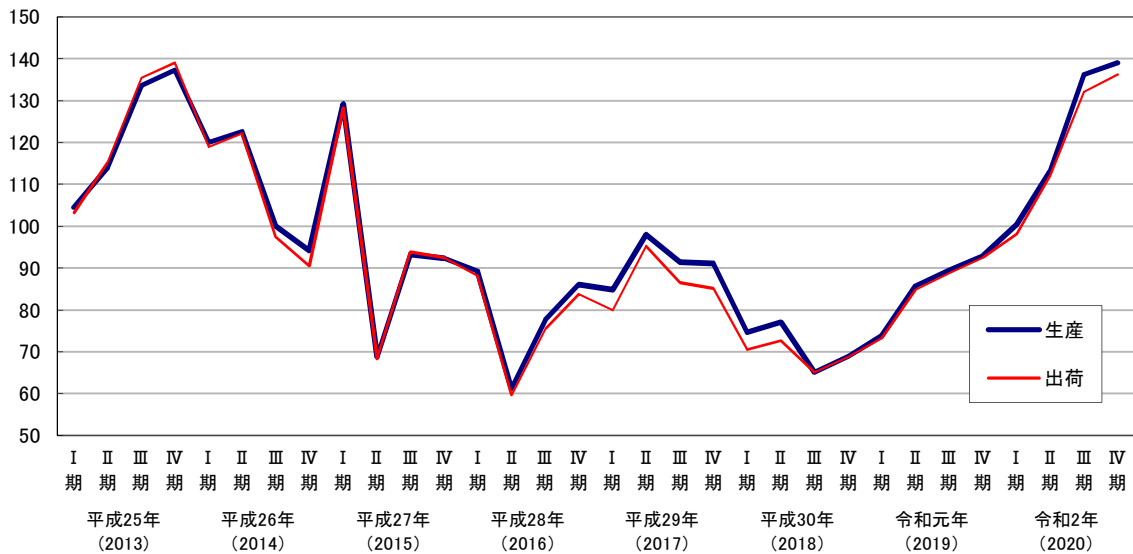
(10) 輸送機械工業

令和2（2020）年の生産指数（原指数）は47.3となり、前年に比べ27.0%低下、出荷指数（原指数）は37.8となり、前年に比べ32.1%低下、在庫指数（原指数）は34.7となり前年に比べ4.2%上昇した。

細分類業種別にみると、生産指数で上昇したものはなく、低下したものは「乗用車」等であった。

出荷指数で上昇したものはなく、低下したものは「乗用車」等であった。

在庫指数で上昇したものは「産業車両」等であり、低下したものは「乗用車」等であった。

グラフ 2-(10) 輸送機械工業 四半期別動向(平成25(2013)年～令和2(2020)年)



表 2-(10) 輸送機械工業

平成27(2015)年=100

※年平均指数は原指数、期別・月別指数は季節調整済指数(在庫指数は期末値)

	生産指数		対前年 (前期・前月) 比	出荷指数		対前年 (前期・前月) 比	在庫指数		対前年 (前期・前月) 比
	令和元年 (2019)	令和2年 (2020)	%	令和元年 (2019)	令和2年 (2020)	%	令和元年 (2019)	令和2年 (2020)	%
年平均	64.8	47.3	▲ 27.0	55.6	37.8	▲ 32.1	33.3	34.7	▲ 4.2
I 期	66.9	54.2	▲ 3.4	58.2	43.3	▲ 3.5	71.1	37.6	▲ 30.8
II 期	69.5	37.5	▲ 30.9	58.0	29.1	▲ 32.8	73.9	21.2	▲ 43.6
III 期	68.8	44.6	19.0	61.9	34.3	17.8	50.1	45.2	113.2
IV 期	56.1	50.4	13.2	44.9	41.2	20.2	54.3	51.8	14.6
1 月	71.4	55.4	▲ 3.3	61.2	45.2	▲ 4.4	81.0	42.3	▲ 22.1
2 月	62.6	52.0	▲ 6.1	54.9	41.9	▲ 7.3	41.5	31.7	▲ 25.1
3 月	66.8	55.2	6.2	58.4	42.9	2.4	71.1	37.6	18.6
4 月	69.8	41.6	▲ 24.6	58.2	32.3	▲ 24.7	62.0	55.2	46.8
5 月	68.9	32.2	▲ 22.6	57.6	25.4	▲ 21.4	56.8	31.8	▲ 42.4
6 月	69.8	38.6	19.9	58.2	29.6	16.5	73.9	21.2	▲ 33.3
7 月	68.0	43.2	11.9	54.3	31.7	7.1	166.7	35.4	67.0
8 月	67.5	43.3	0.2	71.4	34.4	8.5	54.8	47.5	34.2
9 月	70.8	47.2	9.0	60.1	36.7	6.7	50.1	45.2	▲ 4.8
10 月	52.7	47.4	0.4	40.5	37.9	3.3	59.3	44.6	▲ 1.3
11 月	58.3	52.4	10.5	46.9	43.3	14.2	61.3	30.8	▲ 30.9
12 月	57.3	51.5	▲ 1.7	47.3	42.4	▲ 2.1	54.3	51.8	68.2

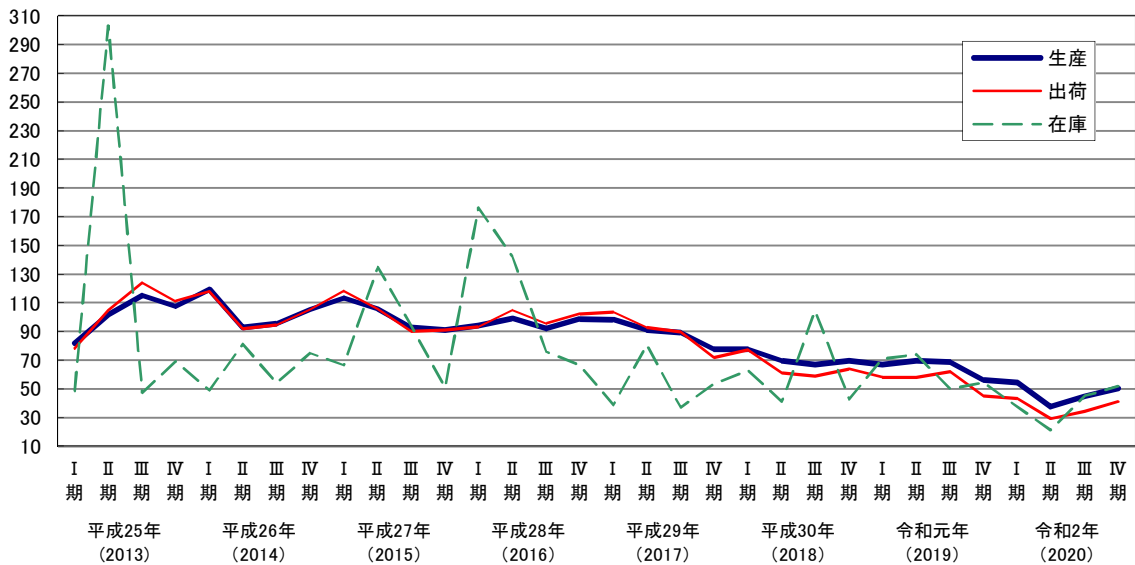
## (11) 窯業・土石製品工業

令和2（2020）年の生産指数（原指数）は99.8となり、前年に比べ3.8%低下、出荷指数（原指数）は64.3となり、前年に比べ28.1%低下、在庫指数（原指数）は93.0となり、前年に比べ5.1%低下した。

細分類業種別にみると、生産指数で上昇したものは「その他の窯業・土石製品」等であり、低下したものは「陶磁器・同関連製品」等であった。

出荷指数で上昇したものは「その他の窯業・土石製品」等であり、低下したものは「ガラス・同製品」等であった。

在庫指数で上昇したものは「その他の窯業・土石製品」等であり、低下したものは「陶磁器・同関連製品」等であった。

グラフ 2-(11) 窯業・土石製品工業 四半期別動向(平成25(2013)年～令和2(2020)年)



表 2-(11) 窯業・土石製品工業

平成27(2015)年=100

※年平均指数は原指数、期別・月別指数は季節調整済指数(在庫指数は期末値)

	生産指数		対前年 (前期・前月) 比 %	出荷指数		対前年 (前期・前月) 比 %	在庫指数		対前年 (前期・前月) 比 %
	令和元年 (2019)	令和2年 (2020)		令和元年 (2019)	令和2年 (2020)		令和元年 (2019)	令和2年 (2020)	
年平均	103.7	99.8	▲ 3.8	89.5	64.3	▲ 28.1	98.0	93.0	▲ 5.1
I 期	108.5	102.1	▲ 4.2	106.6	60.0	▲ 37.7	104.0	88.0	▲ 9.7
II 期	104.6	96.3	▲ 5.6	85.4	64.6	7.7	103.6	91.9	4.4
III 期	105.8	95.3	▲ 1.1	77.4	66.8	3.4	102.8	91.2	▲ 0.8
IV 期	98.0	103.8	8.9	96.4	65.8	▲ 1.5	97.5	92.4	1.3
1 月	108.6	99.7	4.7	105.6	70.3	▲ 44.5	104.8	90.4	▲ 7.3
2 月	109.3	101.5	1.8	98.7	54.0	▲ 23.2	105.1	87.8	▲ 2.9
3 月	107.5	105.0	3.4	115.5	55.8	3.3	104.0	88.0	0.2
4 月	102.5	97.8	▲ 6.9	85.8	65.8	17.9	100.5	86.7	▲ 1.5
5 月	105.0	94.9	▲ 3.0	90.7	63.0	▲ 4.3	102.8	91.8	5.9
6 月	106.2	96.2	1.4	79.7	65.1	3.3	103.6	91.9	0.1
7 月	106.8	90.3	▲ 6.1	84.3	65.2	0.2	102.6	92.6	0.8
8 月	107.4	96.2	6.5	75.4	61.4	▲ 5.8	103.1	88.2	▲ 4.8
9 月	103.3	99.3	3.2	72.5	73.9	20.4	102.8	91.2	3.4
10 月	99.5	105.6	6.3	78.0	64.8	▲ 12.3	96.4	92.4	1.3
11 月	99.2	102.9	▲ 2.6	84.6	62.5	▲ 3.5	98.3	92.8	0.4
12 月	95.2	102.8	▲ 0.1	126.7	70.2	12.3	97.5	92.4	▲ 0.4

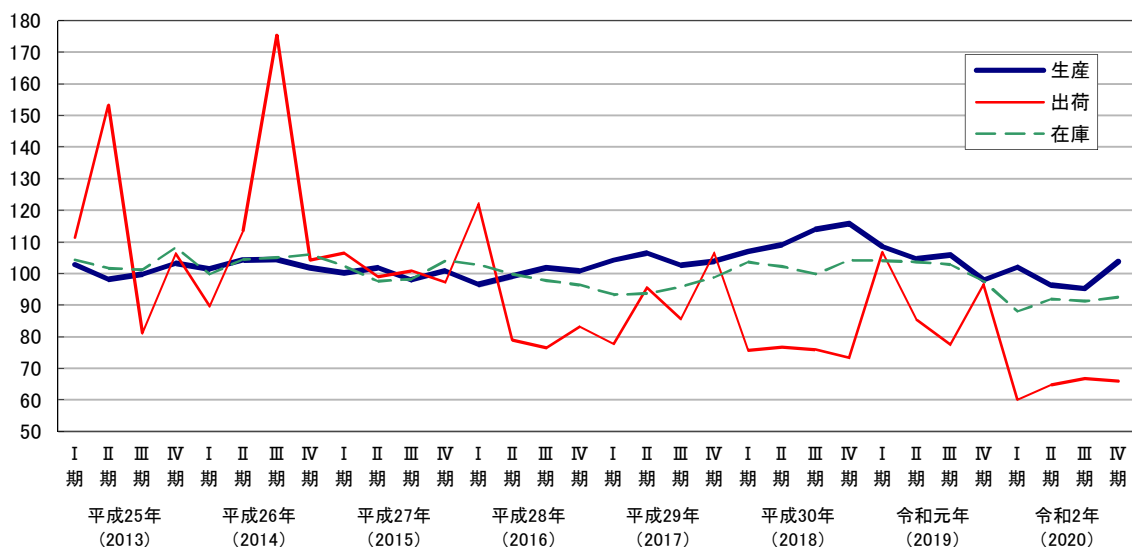
(12) 化学工業

令和2（2020）年の生産指数（原指数）は152.3となり、前年に比べ1.9%低下、出荷指数（原指数）は156.4となり、前年に比べ1.3%低下、在庫指数（原指数）は112.2となり、前年に比べ1.5%上昇した。

細分類業種別にみると、生産指数で上昇したものは「医薬品」等であり、低下したものは「塗料・印刷インキ」等であった。

出荷指数で上昇したものは「医薬品」等であり、低下したものは「塗料・印刷インキ」等であった。

在庫指数で上昇したものは「その他の化学工業」等であり、低下したものは「化粧品」等であった。

グラフ 2-(12) 化学工業 四半期別動向(平成25(2013)年～令和2(2020)年)



表 2-(12) 化学工業

平成27(2015)年=100

※年平均指数は原指数、期別・月別指数は季節調整済指数(在庫指数は期末値)

	生産指数		対前年 (前期・前月) 比	出荷指数		対前年 (前期・前月) 比	在庫指数		対前年 (前期・前月) 比
	令和元年 (2019)	令和2年 (2020)	%	令和元年 (2019)	令和2年 (2020)	%	令和元年 (2019)	令和2年 (2020)	%
年平均	155.4	152.3	▲ 1.9	158.5	156.4	▲ 1.3	110.5	112.2	▲ 1.5
I 期	146.5	154.2	▲ 2.4	147.8	158.3	▲ 2.4	118.0	113.8	6.0
II 期	157.3	142.4	▲ 7.6	160.0	144.5	▲ 8.7	116.4	114.3	0.4
III 期	168.1	164.5	15.5	173.6	171.1	18.4	112.2	118.9	4.0
IV 期	158.0	157.1	▲ 4.5	162.2	162.5	▲ 5.0	107.4	110.3	▲ 7.2
1 月	138.5	163.0	9.4	141.7	167.9	11.0	112.7	109.2	1.7
2 月	153.0	153.1	▲ 6.1	152.1	156.5	▲ 6.8	119.5	115.5	5.8
3 月	148.0	146.5	▲ 4.3	149.6	150.4	▲ 3.9	118.0	113.8	▲ 1.5
4 月	154.7	126.7	▲ 13.5	158.8	125.3	▲ 16.7	115.1	108.6	▲ 4.6
5 月	165.3	157.7	24.5	165.9	163.0	30.1	120.5	109.4	0.7
6 月	152.0	142.9	▲ 9.4	155.3	145.1	▲ 11.0	116.4	114.3	4.5
7 月	186.8	162.2	13.5	196.1	170.4	17.4	112.3	117.3	2.6
8 月	154.5	163.4	0.7	157.1	169.3	▲ 0.6	116.5	117.7	0.3
9 月	162.9	167.9	2.8	167.5	173.6	2.5	112.2	118.9	1.0
10 月	158.0	113.3	▲ 32.5	164.7	114.8	▲ 33.9	104.7	114.2	▲ 4.0
11 月	167.0	163.1	44.0	170.7	169.9	48.0	110.8	110.0	▲ 3.7
12 月	149.0	194.8	19.4	151.2	202.7	19.3	107.4	110.3	0.3

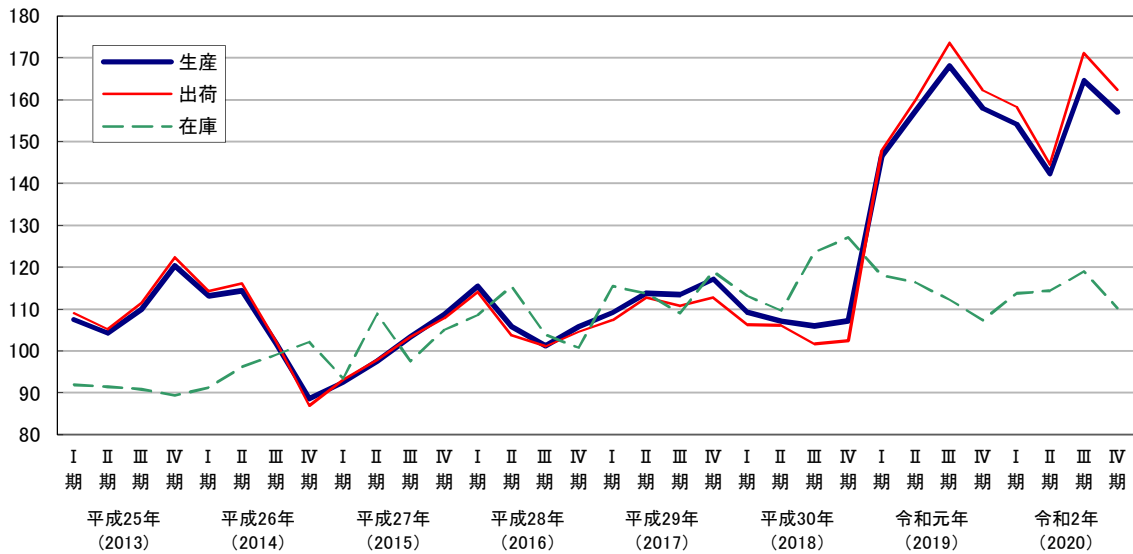
(13) プラスチック製品工業

令和2（2020）年の生産指数（原指数）は91.8となり、前年に比べ5.2%低下、出荷指数（原指数）は95.7となり、前年に比べ5.7%低下、在庫指数（原指数）は93.0となり、前年に比べ8.0%低下した。

細分類業種別にみると、生産指数で上昇したものはなく、低下したものは「プラスチック製日用雑貨・容器類」等であった。

出荷指数で上昇したものは「プラスチック製管・フィルム・シート・建材類」等であり、低下したものは「プラスチック製日用雑貨・容器類」等であった。

在庫指数で上昇したものは「工業用プラスチック製品」等であり、低下したものは「プラスチック製日用雑貨・容器類」等であった。

グラフ 2-(13) プラスチック製品工業 四半期別動向(平成25(2013)年～令和2(2020)年)



表 2-(13) プラスチック製品工業

平成27(2015)年=100

※年平均指数は原指数、期別・月別指数は季節調整済指数(在庫指数は期末値)

	生産指数		対前年 (前期・前月) 比	出荷指数		対前年 (前期・前月) 比	在庫指数		対前年 (前期・前月) 比
	令和元年 (2019)	令和2年 (2020)	%	令和元年 (2019)	令和2年 (2020)	%	令和元年 (2019)	令和2年 (2020)	%
年平均	96.8	91.8	▲ 5.2	101.5	95.7	▲ 5.7	101.1	93.0	▲ 8.0
I 期	101.7	94.8	1.6	103.9	98.8	▲ 2.0	105.9	99.4	▲ 3.9
II 期	97.3	90.9	▲ 4.1	102.1	93.1	▲ 5.8	105.5	101.3	1.9
III 期	96.1	90.7	▲ 0.2	100.5	95.0	2.1	108.6	101.1	▲ 0.2
IV 期	93.3	90.5	▲ 0.2	100.8	95.7	0.7	103.4	95.0	▲ 6.0
1 月	101.9	91.6	▲ 0.2	103.7	98.5	▲ 1.5	103.7	98.0	▲ 5.2
2 月	102.5	94.6	3.3	104.4	100.5	2.0	105.1	93.2	▲ 4.9
3 月	100.6	98.2	3.8	103.6	97.5	▲ 3.0	105.9	99.4	6.7
4 月	97.9	95.3	▲ 3.0	103.5	96.0	▲ 1.5	105.1	104.7	5.3
5 月	98.3	87.8	▲ 7.9	101.7	89.9	▲ 6.4	105.3	102.4	▲ 2.2
6 月	95.8	89.7	2.2	101.0	93.3	3.8	105.5	101.3	▲ 1.1
7 月	96.0	91.8	2.3	99.5	95.1	1.9	108.9	102.3	1.0
8 月	95.9	89.3	▲ 2.7	99.8	94.5	▲ 0.6	109.7	100.7	▲ 1.6
9 月	96.4	91.1	2.0	102.1	95.4	1.0	108.6	101.1	0.4
10 月	93.9	91.9	0.9	101.3	95.7	0.3	105.6	100.7	▲ 0.4
11 月	94.2	89.9	▲ 2.2	101.1	96.0	0.3	103.7	98.5	▲ 2.2
12 月	91.8	89.8	▲ 0.1	100.0	95.3	▲ 0.7	103.4	95.0	▲ 3.6

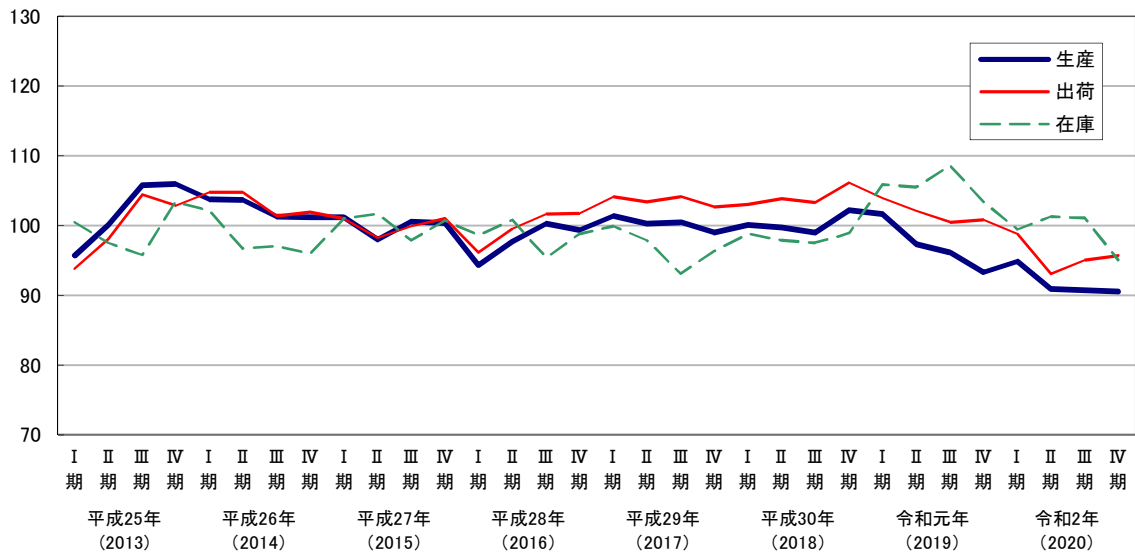

#### (14) パルプ・紙・紙加工品工業

令和2（2020）年の生産指数（原指数）は105.0となり、前年に比べ0.8%低下、出荷指数（原指数）は115.0となり、前年に比べ0.6%上昇、在庫指数（原指数）は95.9となり、前年に比べ1.6%低下した。

細分類業種別にみると、生産指数で上昇したものはなく、低下したものは「板紙」等であった。

出荷指数で上昇したものは「紙加工品」等であり、低下したものは「板紙」等であった。在庫指数で上昇したものはなく、低下したものは「紙加工品」等であった。

グラフ 2-(14) パルプ・紙・紙加工品工業 四半期別動向(平成25(2013)年～令和2(2020)年)



表 2-(14) パルプ・紙・紙加工品工業

平成27(2015)年=100

※年平均指数は原指数、期別・月別指数は季節調整済指数(在庫指数は期末値)

	生産指数		対前年 (前期・前月) 比	出荷指数		対前年 (前期・前月) 比	在庫指数		対前年 (前期・前月) 比
	令和元年 (2019)	令和2年 (2020)	%	令和元年 (2019)	令和2年 (2020)	%	令和元年 (2019)	令和2年 (2020)	%
年平均	105.9	105.0	▲ 0.8	114.3	115.0	0.6	97.5	95.9	▲ 1.6
I 期	108.6	103.3	▲ 4.4	120.0	116.8	1.2	98.2	100.2	▲ 0.3
II 期	111.0	113.4	9.8	117.4	123.4	5.7	96.2	97.3	▲ 2.9
III 期	92.3	108.5	▲ 4.3	95.4	119.7	▲ 3.0	98.1	96.9	▲ 0.4
IV 期	108.0	93.4	▲ 14.0	115.4	100.5	▲ 16.1	100.5	95.0	▲ 2.0
1月	104.9	98.0	▲ 11.6	121.8	114.9	▲ 3.0	96.1	96.4	▲ 4.1
2月	105.2	101.6	3.7	117.4	119.4	3.9	91.5	95.0	▲ 1.5
3月	115.8	110.2	8.5	120.8	116.1	▲ 2.8	98.2	100.2	5.5
4月	109.5	111.2	0.9	120.4	122.1	5.2	91.1	96.1	▲ 4.1
5月	113.4	113.5	2.1	118.8	123.7	1.3	92.4	95.1	▲ 1.0
6月	110.1	115.5	1.8	113.0	124.5	0.6	96.2	97.3	2.3
7月	58.5	105.3	▲ 8.8	52.6	113.6	▲ 8.8	95.9	96.8	▲ 0.5
8月	103.4	110.3	4.7	106.2	119.4	5.1	96.3	96.7	▲ 0.1
9月	115.1	110.0	▲ 0.3	127.5	126.1	5.6	98.1	96.9	0.2
10月	104.1	92.9	▲ 15.5	113.4	105.2	▲ 16.6	93.3	92.6	▲ 4.4
11月	109.0	95.5	2.8	114.4	98.5	▲ 6.4	94.5	94.9	2.5
12月	110.8	91.7	▲ 4.0	118.4	97.7	▲ 0.8	100.5	95.0	0.1

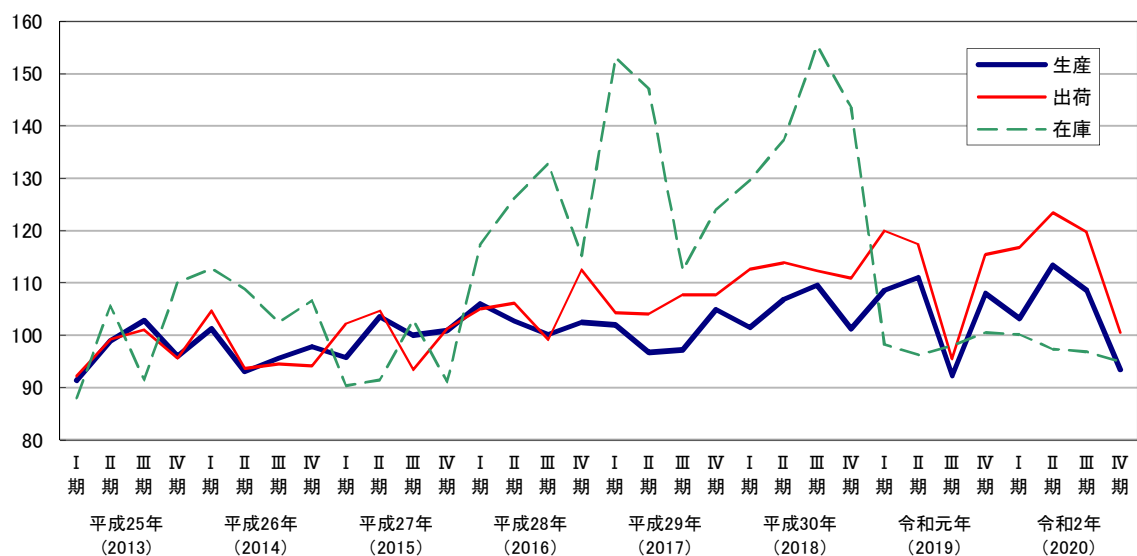
(15) 食料品・たばこ工業

令和2（2020）年の生産指数（原指数）は86.8となり、前年に比べ8.0%低下、出荷指数（原指数）は80.8となり、前年に比べ10.8%低下、在庫指数（原指数）は242.0となり、前年に比べ22.1%上昇した。

細分類業種別にみると、生産指数で上昇したものは「清涼飲料」等であり、低下したものは「たばこ」等であった。

出荷指数で上昇したものは「清涼飲料」等であり、低下したものは「たばこ」等であった。  
在庫指数で上昇したものは「清涼飲料」等であり、低下したものは「その他の食料品」等であった。

グラフ 2-(15) 食料品・たばこ工業 四半期別動向(平成25(2013)年～令和2(2020)年)



表 2-(15) 食料品・たばこ工業

平成27(2015)年=100

※年平均指数は原指数、期別・月別指数は季節調整済指数(在庫指数は期末値)

	生産指数		対前年 (前期・前月) 比	出荷指数		対前年 (前期・前月) 比	在庫指数		対前年 (前期・前月) 比
	令和元年 (2019)	令和2年 (2020)	%	令和元年 (2019)	令和2年 (2020)	%	令和元年 (2019)	令和2年 (2020)	%
年平均	94.3	86.8	▲ 8.0	90.6	80.8	▲ 10.8	198.2	242.0	22.1
I 期	96.1	93.0	2.3	90.3	85.5	▲ 3.8	167.1	233.0	7.8
II 期	94.9	85.0	▲ 8.6	92.0	82.1	▲ 4.0	184.1	223.5	▲ 4.1
III 期	95.0	84.0	▲ 1.1	90.5	82.1	0.0	205.4	224.3	0.4
IV 期	90.9	83.9	▲ 0.1	88.9	72.2	▲ 12.0	216.1	264.2	17.8
1 月	97.2	97.7	7.7	95.7	88.5	▲ 7.0	150.6	224.6	3.9
2 月	94.9	90.7	▲ 7.2	85.3	87.5	▲ 1.1	161.9	221.5	▲ 1.4
3 月	96.2	90.5	▲ 0.2	89.9	80.5	▲ 8.0	167.1	233.0	5.2
4 月	94.3	93.5	3.3	99.0	84.5	5.0	162.4	234.6	0.7
5 月	96.6	75.9	▲ 18.8	89.6	78.4	▲ 7.2	176.8	229.0	▲ 2.4
6 月	93.9	85.6	12.8	87.4	83.3	6.2	184.1	223.5	▲ 2.4
7 月	94.6	88.2	3.0	94.9	80.6	▲ 3.2	184.4	230.8	3.3
8 月	94.9	85.4	▲ 3.2	85.2	79.0	▲ 2.0	198.8	237.7	3.0
9 月	95.5	78.5	▲ 8.1	91.3	86.7	9.7	205.4	224.3	▲ 5.6
10 月	91.3	86.8	10.6	82.8	69.3	▲ 20.1	212.1	233.6	4.1
11 月	90.6	80.8	▲ 6.9	88.7	74.1	6.9	216.5	242.0	3.6
12 月	90.7	84.2	4.2	95.2	73.3	▲ 1.1	216.1	264.2	9.2

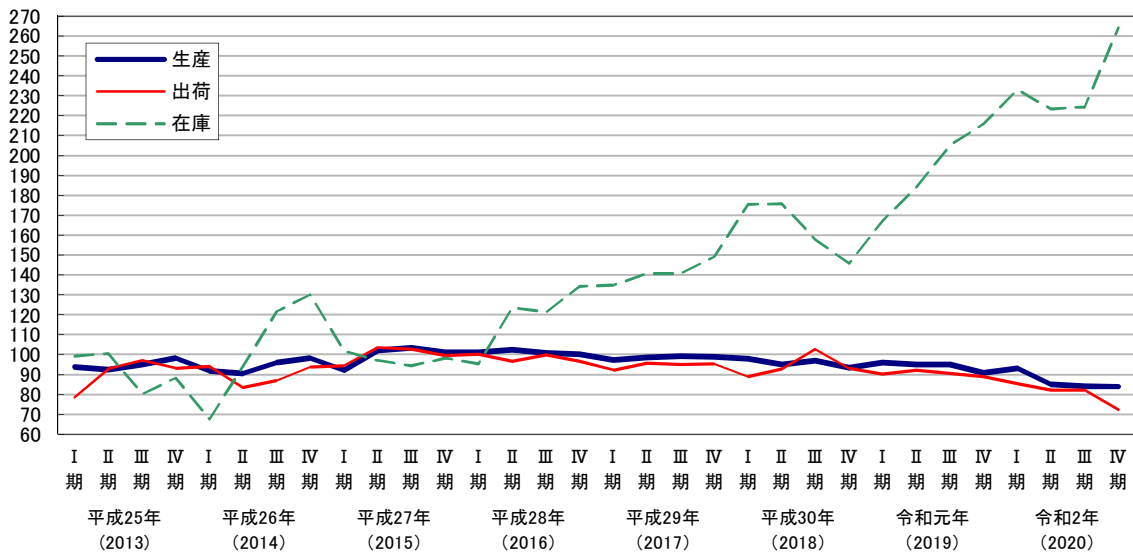
(16) その他工業

令和2（2020）年の生産指数（原指数）は96.4となり、前年に比べ11.1%低下、出荷指数（原指数）は96.1となり、前年に比べ10.3%低下、在庫指数（原指数）は98.9となり、前年に比べ9.6%低下した。

細分類業種別にみると、生産指数で上昇したものはなく、低下したものは「木材・木製品工業」等であった。

出荷指数で上昇したものはなく、低下したものは「木材・木製品工業」等であった。

在庫指数で上昇したものは「皮革製品工業」等であり、低下したものは「家具工業」等であった。

グラフ 2-(16) その他工業 四半期別動向(平成25(2013)年～令和2(2020)年)



表 2-(16) その他工業

平成27(2015)年=100

※年平均指数は原指数、期別・月別指数は季節調整済指数(在庫指数は期末値)

	生産指数		対前年 (前期・前月) 比	出荷指数		対前年 (前期・前月) 比	在庫指数		対前年 (前期・前月) 比
	令和元年 (2019)	令和2年 (2020)	%	令和元年 (2019)	令和2年 (2020)	%	令和元年 (2019)	令和2年 (2020)	%
年平均	108.5	96.4	▲ 11.1	107.1	96.1	▲ 10.3	109.4	98.9	▲ 9.6
I 期	108.4	104.2	▲ 3.5	108.8	100.4	▲ 4.3	111.5	126.6	10.8
II 期	107.8	88.6	▲ 15.0	108.4	89.6	▲ 10.8	107.7	123.6	▲ 2.4
III 期	109.9	93.3	5.3	107.9	95.7	6.8	111.5	109.6	▲ 11.3
IV 期	108.0	98.6	5.7	104.9	97.1	1.4	114.3	103.6	▲ 5.5
1 月	108.1	107.6	1.0	105.1	103.4	▲ 1.6	119.5	119.7	4.7
2 月	108.6	102.0	▲ 5.2	107.9	99.6	▲ 3.7	120.5	119.0	▲ 0.6
3 月	108.6	103.1	1.1	113.4	98.2	▲ 1.4	111.5	126.6	6.4
4 月	107.1	100.2	▲ 2.8	107.2	93.8	▲ 4.5	111.7	137.1	8.3
5 月	108.5	84.6	▲ 15.6	108.6	84.0	▲ 10.4	111.5	134.8	▲ 1.7
6 月	107.8	81.1	▲ 4.1	109.5	91.0	8.3	107.7	123.6	▲ 8.3
7 月	110.3	93.4	15.2	110.1	99.5	9.3	105.3	113.9	▲ 7.8
8 月	108.7	92.8	▲ 0.6	108.2	94.0	▲ 5.5	102.3	108.9	▲ 4.4
9 月	110.7	93.7	1.0	105.5	93.7	▲ 0.3	111.5	109.6	0.6
10 月	108.8	98.4	5.0	106.1	97.9	4.5	114.8	101.7	▲ 7.2
11 月	108.7	97.7	▲ 0.7	103.5	99.3	1.4	123.2	100.1	▲ 1.6
12 月	106.5	99.7	2.0	105.1	94.0	▲ 5.3	114.3	103.6	3.5

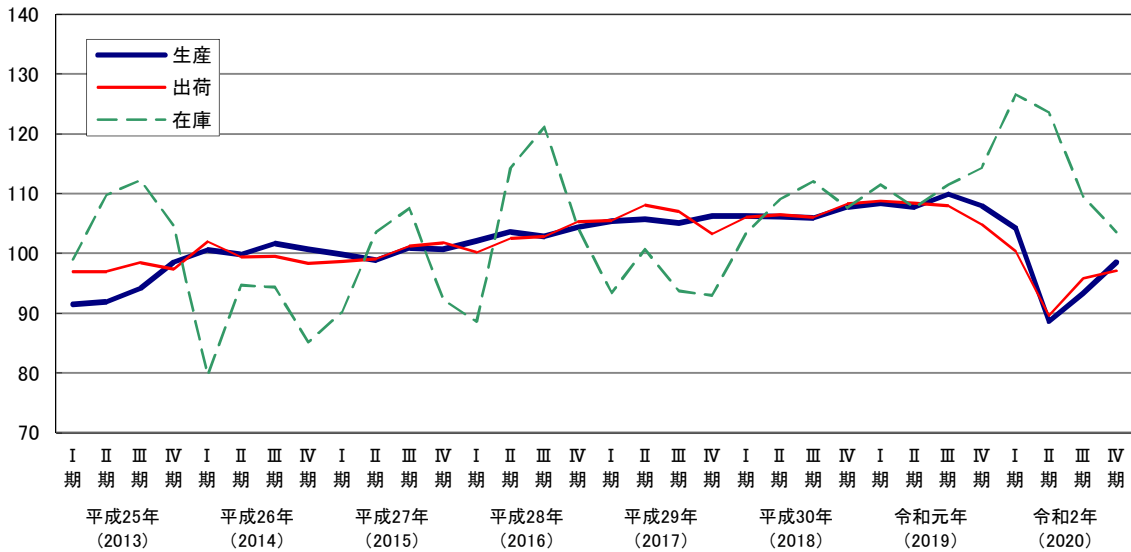
### 3 業種別動向(鉱業)

令和2(2020)年の生産指数(原指数)は96.7となり、前年に比べ0.1%上昇、出荷指数(原指数)は93.2となり、前年に比べ0.1%低下、在庫指数(原指数)は109.8となり、前年に比べ5.1%上昇した。

品目別にみると、生産指数で上昇したものは「石灰石」等であり、低下したものは「けい石」等であった。

出荷指数で上昇したものは「石灰石」等であり、低下したものは「ドロマイト」等であった。

在庫指数で上昇したものは「石灰石」等であり、低下したものは「けい石」等であった。

グラフ 3 鉱業 四半期別動向(平成25(2013)年~令和2(2020)年)



表 3 鉱業

平成27(2015)年=100

※年平均指数は原指数、期別・月別指数は季節調整済指数(在庫指数は期末値)

	生産指数		対前年 (前期・前月) 比	出荷指数		対前年 (前期・前月) 比	在庫指数		対前年 (前期・前月) 比
	令和元年 (2019)	令和2年 (2020)	%	令和元年 (2019)	令和2年 (2020)	%	令和元年 (2019)	令和2年 (2020)	%
年平均	96.6	96.7	0.1	93.3	93.2	▲ 0.1	104.5	109.8	5.1
I 期	98.2	96.5	3.7	95.7	91.2	0.7	115.8	117.5	8.6
II 期	101.2	95.6	▲ 0.9	95.7	94.3	3.3	117.4	112.9	▲ 3.9
III 期	97.8	98.5	3.0	94.6	95.9	1.7	117.7	110.1	▲ 2.5
IV 期	93.1	95.6	▲ 2.9	90.6	91.2	▲ 4.9	108.2	114.6	4.1
1 月	102.4	93.9	1.6	96.9	90.0	1.6	123.3	109.2	0.9
2 月	101.8	98.7	5.1	98.1	91.2	1.3	119.1	114.2	4.6
3 月	90.3	96.8	▲ 1.9	92.2	92.5	1.4	115.8	117.5	2.9
4 月	101.4	94.3	▲ 2.6	96.1	94.9	2.6	114.6	114.6	▲ 2.5
5 月	102.2	95.0	0.7	97.0	94.3	▲ 0.6	114.4	112.8	▲ 1.6
6 月	100.0	97.4	2.5	94.0	93.6	▲ 0.7	117.4	112.9	0.1
7 月	94.0	96.7	▲ 0.7	96.5	92.9	▲ 0.7	110.2	115.9	2.7
8 月	94.5	99.9	3.3	92.9	97.6	5.1	109.3	115.3	▲ 0.5
9 月	104.8	98.8	▲ 1.1	94.3	97.2	▲ 0.4	117.7	110.1	▲ 4.5
10 月	91.7	98.4	▲ 0.4	90.3	93.5	▲ 3.8	112.1	107.0	▲ 2.8
11 月	95.1	91.5	▲ 7.0	92.8	90.6	▲ 3.1	108.3	108.8	1.7
12 月	92.4	97.0	6.0	88.6	89.4	▲ 1.3	108.2	114.6	5.3

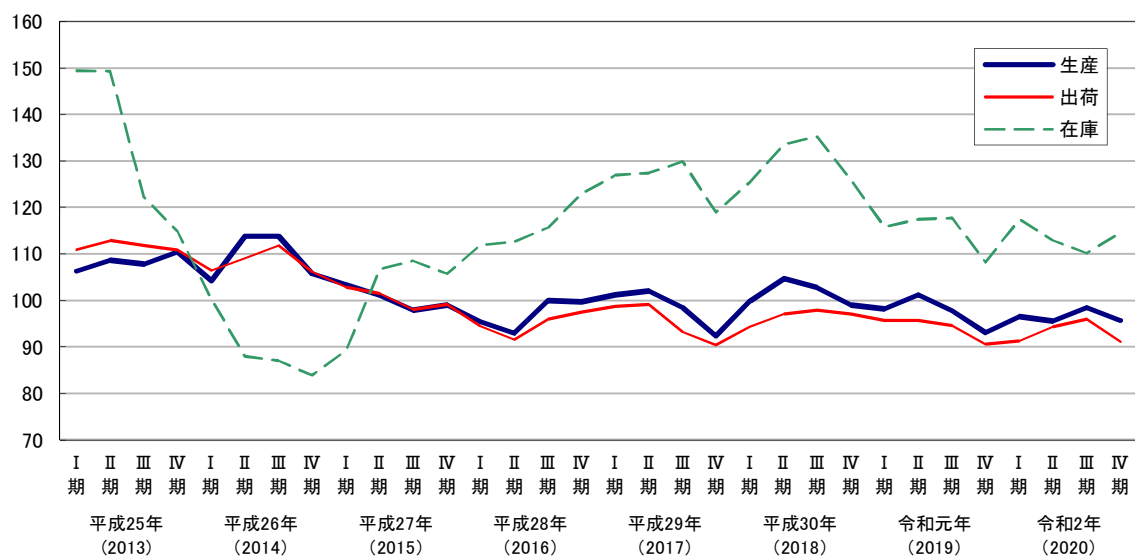
## IV 統計表

# 1 業種分類別生産指数（季節調整済指数）

	鉱工業 総合	製造工業									
		鉄鋼業	非鉄金属 工業	金属製品 工業	汎用 機械 工業	生産用 機械 工業	業務用 機械 工業	電子部品 ・デバイス 工業	電気 機械 工業	情報 通信 機械 工業	
ウェイト	10000.0	9981.5	193.0	200.6	600.0	275.2	607.7	511.9	365.4	1139.7	167.6
原指数											
平成25(2013)年	103.3	103.3	113.9	94.6	111.2	124.9	92.8	137.6	103.1	98.8	122.1
26(2014)年	101.8	101.8	112.3	99.2	107.4	124.5	104.5	104.7	106.4	97.9	109.7
27(2015)年	100.0	100.0	100.0	100.0	100.0	100.0	100.0	100.0	100.0	100.0	100.0
28(2016)年	98.8	98.8	97.5	105.1	98.4	104.8	95.2	89.5	101.5	98.1	77.2
29(2017)年	100.8	100.8	94.1	112.6	110.1	125.5	117.5	87.3	107.0	93.0	92.0
30(2018)年	97.9	97.9	94.8	110.5	109.3	137.3	108.4	84.6	108.4	101.3	72.0
令和元(2019)年	95.4	95.4	87.5	102.0	102.0	113.2	90.6	58.4	98.6	96.1	84.2
2(2020)年	88.7	88.7	74.1	89.4	93.5	97.1	91.9	53.7	97.6	93.9	120.6
季節調整済指数											
平成28(2016)年Ⅰ期	98.1	98.1	95.4	103.9	94.0	102.5	100.0	91.9	93.6	100.1	89.3
Ⅱ期	99.8	99.8	95.6	103.9	95.3	101.9	88.2	84.4	103.6	102.2	61.3
Ⅲ期	97.8	97.8	98.5	103.4	99.9	104.1	88.7	91.1	105.5	95.5	77.6
Ⅳ期	100.3	100.3	100.0	108.8	101.8	112.3	111.2	86.7	104.6	92.0	86.1
平成29(2017)年Ⅰ期	100.5	100.5	98.2	112.8	111.2	120.5	119.3	91.0	103.8	91.4	84.9
Ⅱ期	100.6	100.6	91.1	114.7	109.2	124.4	120.3	88.0	98.9	84.5	98.0
Ⅲ期	100.1	100.1	95.1	110.2	107.5	122.0	104.4	79.5	106.5	99.5	91.4
Ⅳ期	101.9	101.9	92.7	113.4	114.5	133.4	131.4	94.5	118.1	97.8	91.2
平成30(2018)年Ⅰ期	98.0	98.0	94.4	111.4	114.0	133.4	111.6	92.2	109.8	93.4	74.5
Ⅱ期	97.6	97.6	95.5	109.9	107.5	138.7	104.7	88.9	106.2	97.0	77.1
Ⅲ期	98.0	98.0	96.2	110.2	107.8	138.4	112.6	79.7	110.5	104.5	65.0
Ⅳ期	97.6	97.6	93.5	110.8	108.6	137.5	102.9	79.7	106.7	110.8	68.9
令和元(2019)年Ⅰ期	96.9	96.9	88.6	102.0	101.7	124.1	98.4	61.5	99.8	103.8	73.7
Ⅱ期	97.6	97.6	91.6	105.6	101.8	117.7	99.8	60.4	98.2	97.3	85.8
Ⅲ期	96.8	96.7	86.3	102.3	104.4	112.5	92.1	59.5	100.2	90.8	89.6
Ⅳ期	91.1	91.1	84.0	98.5	100.0	101.9	69.9	53.1	99.3	91.7	92.9
令和2(2020)年Ⅰ期	91.4	91.4	79.2	99.5	96.9	98.4	81.9	61.4	100.1	93.8	100.4
Ⅱ期	86.3	86.3	63.2	78.6	92.9	90.5	86.4	56.4	96.0	98.4	113.1
Ⅲ期	87.8	87.8	72.5	86.2	91.5	91.5	94.8	46.4	95.6	91.3	136.2
Ⅳ期	89.3	89.3	79.9	92.7	91.0	107.0	104.9	50.4	99.4	92.7	139.0
季節調整済指数											
令和2(2020)年1月	93.4	93.5	86.3	99.6	98.0	98.8	81.6	72.2	98.6	97.4	97.5
2月	89.8	89.8	77.6	97.6	97.6	98.9	79.4	54.3	97.0	88.6	104.7
3月	91.0	90.9	73.7	101.3	95.2	97.5	84.6	57.8	104.8	95.5	98.9
4月	88.6	88.6	67.9	88.0	94.4	96.4	86.8	53.7	95.4	100.4	109.2
5月	84.9	84.7	62.2	72.1	91.8	85.2	87.2	53.2	98.1	96.9	116.4
6月	85.5	85.5	59.5	75.6	92.6	89.9	85.3	62.2	94.4	97.9	113.6
7月	87.7	87.7	69.4	83.1	91.4	90.0	93.0	48.3	96.1	93.3	125.7
8月	87.4	87.4	73.2	85.1	90.3	90.0	92.8	45.1	98.4	90.3	143.9
9月	88.4	88.3	74.8	90.4	92.9	94.5	98.6	45.8	92.3	90.3	139.0
10月	87.1	87.1	78.5	94.4	92.4	100.0	106.4	50.8	91.1	93.6	137.6
11月	89.8	89.8	81.1	95.3	90.1	114.6	101.0	48.0	106.1	91.0	151.4
12月	90.9	90.9	80.0	88.5	90.4	106.4	107.2	52.4	100.9	93.4	128.0

(平成27(2015)年=100)

								(参考系列)					
輸送 機械 工業	窯業・ 土石 製品 工業	化学 工業	プラス チック 製品 工業	パルプ・ 紙・紙加 工業	食料品・ たばこ 工業	その他 工業	鉱業	鉄鋼・ 非鉄 金属 工業	機械 工業	汎用・ 生産用・ 業務用 機械 工業	汎用・ 業務用 機械 工業	電気・ 情報 通信 機械 工業	
1447.2	255.9	745.5	625.8	315.4	1889.2	641.4	18.5	393.6	4514.7	1394.8	787.1	1307.3	ウェイト
102.1	101.2	111.3	102.0	97.3	95.3	94.0	108.6	104.1	106.3	115.6	133.2	101.8	原指数
102.9	102.9	104.3	102.6	97.2	94.2	100.7	109.3	105.6	103.9	108.5	111.6	99.4	平成25(2013)年
100.0	100.0	100.0	100.0	100.0	100.0	100.0	100.0	100.0	100.0	100.0	100.0	100.0	26(2014)年
95.8	99.4	105.0	97.9	102.6	101.0	103.3	96.5	101.4	95.9	95.0	94.8	95.4	27(2015)年
88.5	104.3	114.6	100.2	100.6	98.4	105.5	98.7	103.5	97.3	108.0	100.7	92.9	28(2016)年
70.9	111.5	108.1	100.3	104.9	95.8	106.5	101.7	102.8	92.3	105.4	103.0	97.6	29(2017)年
64.8	103.7	155.4	96.8	105.9	94.3	108.5	96.6	94.9	81.9	83.3	77.6	94.6	30(2018)年
47.3	99.8	152.3	91.8	105.0	86.8	96.4	96.7	81.9	75.6	78.9	68.8	97.3	令和元(2019)年
94.3	96.5	115.5	94.3	106.0	101.3	102.0	95.4	99.3	95.2	98.5	95.3	99.5	季節調整済指数
99.2	99.2	105.7	97.7	102.7	102.5	103.6	93.0	99.9	96.9	89.5	90.5	98.9	平成28(2016)年Ⅰ期
91.9	101.7	101.2	100.3	100.2	100.9	102.8	99.9	101.0	93.6	91.7	95.6	93.0	Ⅱ期
98.7	100.7	105.9	99.4	102.4	100.1	104.3	99.7	104.7	98.2	101.0	95.5	90.2	Ⅲ期
98.3	104.2	109.2	101.4	102.0	97.1	105.4	101.1	105.2	99.1	111.3	102.0	91.1	Ⅳ期
90.9	106.4	113.7	100.2	96.7	98.5	105.7	102.0	103.1	96.3	109.1	100.7	86.3	平成29(2017)年Ⅰ期
89.1	102.7	113.5	100.4	97.3	99.2	105.1	98.4	102.8	95.9	97.7	93.8	98.0	Ⅱ期
77.7	103.7	117.2	99.0	104.9	98.8	106.2	92.3	103.7	98.4	116.9	108.3	96.0	Ⅲ期
77.6	106.8	109.2	100.1	101.5	97.8	106.3	99.9	103.1	92.7	110.0	106.8	90.0	Ⅳ期
69.8	109.0	107.0	99.7	106.9	95.0	106.2	104.6	102.7	92.4	106.3	106.9	95.1	平成30(2018)年Ⅰ期
66.7	113.9	105.9	99.0	109.6	96.8	105.9	102.8	103.2	91.8	104.5	99.7	99.4	Ⅱ期
69.6	115.8	107.1	102.2	101.3	93.5	107.8	99.0	102.6	92.2	101.1	99.6	105.4	Ⅲ期
66.9	108.5	146.5	101.7	108.6	96.1	108.4	98.2	96.0	85.5	91.4	84.7	99.3	Ⅳ期
69.5	104.6	157.3	97.3	111.0	94.9	107.8	101.2	98.3	85.6	88.8	80.4	96.1	令和元(2019)年Ⅰ期
68.8	105.8	168.1	96.1	92.3	95.0	109.9	97.8	94.2	82.1	83.8	78.0	90.2	Ⅱ期
56.1	98.0	158.0	93.3	108.0	90.9	108.0	93.1	91.6	74.7	70.0	69.5	92.4	Ⅲ期
54.2	102.1	154.2	94.8	103.3	93.0	104.2	96.5	90.2	76.8	78.4	74.8	94.8	Ⅳ期
37.5	96.3	142.4	90.9	113.4	85.0	88.6	95.6	70.6	74.0	76.2	68.2	100.1	令和2(2020)年Ⅰ期
44.6	95.3	164.5	90.7	108.5	84.0	93.3	98.5	79.4	73.5	76.8	62.0	96.8	Ⅱ期
50.4	103.8	157.1	90.5	93.4	83.9	98.6	95.6	86.5	78.7	84.2	69.9	99.6	Ⅲ期
55.4	99.7	163.0	91.6	98.0	97.7	107.6	93.9	94.3	78.5	83.4	83.8	96.4	Ⅳ期
52.0	101.5	153.1	94.6	101.6	90.7	102.0	98.7	88.5	74.1	74.7	69.2	93.2	令和2(2020)年1月
55.2	105.0	146.5	98.2	110.2	90.5	103.1	96.8	87.8	77.7	77.1	71.3	94.9	2月
41.6	97.8	126.7	95.3	111.2	93.5	100.2	94.3	78.2	75.2	76.2	68.4	102.3	3月
32.2	94.9	157.7	87.8	113.5	75.9	84.6	95.0	66.7	73.0	76.1	64.4	98.6	4月
38.6	96.2	142.9	89.7	115.5	85.6	81.1	97.4	66.8	73.8	76.3	71.7	99.3	5月
43.2	90.3	162.2	91.8	105.3	88.2	93.4	96.7	76.3	73.5	76.0	62.5	96.0	6月
43.3	96.2	163.4	89.3	110.3	85.4	92.8	99.9	79.2	72.6	76.2	60.1	96.4	7月
47.2	99.3	167.9	91.1	110.0	78.5	93.7	98.8	82.8	74.4	78.3	63.3	97.9	8月
47.4	105.6	113.3	91.9	92.9	86.8	98.4	98.4	86.4	76.4	84.3	68.3	100.5	9月
52.4	102.9	163.1	89.9	95.5	80.8	97.7	91.5	87.9	79.8	82.4	69.5	99.4	10月
51.5	102.8	194.8	89.8	91.7	84.2	99.7	97.0	85.2	79.9	86.0	71.9	98.8	11月
													12月

## 2 業種分類別出荷指数（季節調整済指数）

	業種分類別出荷指数（季節調整済指数）										
	鉱工業 総合	製造工業	鉄鋼業	非鉄金属 工業	金属製品 工業	汎用 機械 工業	生産用 機械 工業	業務用 機械 工業	電子部品 ・デバイス 工業	電気 機械 工業	情報 通信 機械 工業
ウェイト	10000.0	9988.2	263.3	433.8	513.0	308.9	514.2	374.1	304.2	899.6	214.0
原指数											
平成25(2013)年	102.4	102.4	105.1	92.0	107.4	118.7	91.1	126.4	103.5	103.8	122.7
26(2014)年	101.2	101.2	109.6	95.5	103.7	119.9	104.4	112.9	105.4	100.0	107.8
27(2015)年	100.0	100.0	100.0	100.0	100.0	100.0	100.0	100.0	100.0	100.0	100.0
28(2016)年	99.2	99.2	94.5	105.4	98.3	98.0	107.7	92.9	102.1	100.1	75.6
29(2017)年	100.6	100.6	94.8	112.3	108.8	118.8	127.1	89.2	106.4	100.0	87.3
30(2018)年	95.9	95.9	100.5	109.3	109.0	128.7	118.0	88.8	106.1	108.9	69.7
令和元(2019)年	93.5	93.5	92.6	102.8	103.2	104.5	94.4	63.0	94.5	105.7	83.4
2(2020)年	87.9	87.9	82.9	97.5	92.3	100.5	99.8	97.0	94.3	107.1	118.0
季節調整済指数											
平成28(2016)年Ⅰ期	99.5	99.5	92.9	103.7	94.7	95.5	110.6	95.9	95.8	103.1	88.2
Ⅱ期	99.2	99.2	93.0	105.5	96.1	93.9	119.4	89.5	105.1	97.5	59.7
Ⅲ期	98.8	98.8	94.8	104.9	99.2	98.0	98.4	91.9	102.9	101.0	75.5
Ⅳ期	101.3	101.4	96.7	107.6	101.1	107.0	112.4	95.2	105.2	96.3	83.8
平成29(2017)年Ⅰ期	101.1	101.1	98.5	110.3	109.9	113.0	120.7	93.0	103.0	103.6	80.0
Ⅱ期	102.0	102.0	90.5	114.2	108.1	115.0	139.6	90.7	99.8	100.9	95.3
Ⅲ期	99.9	99.9	94.9	110.7	106.6	116.8	111.6	84.8	105.5	98.8	86.4
Ⅳ期	98.7	98.7	95.9	114.2	112.5	129.2	135.3	89.9	117.3	95.5	85.1
平成30(2018)年Ⅰ期	96.6	96.5	100.9	110.6	111.1	127.1	120.8	91.9	108.3	105.7	70.4
Ⅱ期	95.8	95.8	100.1	108.2	108.5	132.8	120.3	89.1	105.4	109.9	72.6
Ⅲ期	96.3	96.3	100.8	109.6	107.7	130.5	117.8	90.7	108.0	109.0	65.1
Ⅳ期	94.6	94.6	100.2	109.0	109.1	123.4	111.3	83.8	102.6	113.0	68.8
令和元(2019)年Ⅰ期	94.6	94.6	96.2	105.0	103.1	110.7	102.9	71.9	95.2	107.9	73.1
Ⅱ期	96.2	96.2	95.7	104.8	102.7	105.3	104.0	65.1	92.7	110.8	84.8
Ⅲ期	95.3	95.4	91.4	102.1	107.0	105.0	98.4	62.5	95.4	103.7	88.8
Ⅳ期	88.8	88.8	88.6	100.0	99.1	99.6	73.5	53.3	95.8	100.6	92.5
令和2(2020)年Ⅰ期	88.8	88.8	86.7	103.3	94.6	105.2	84.7	102.8	99.9	97.2	98.1
Ⅱ期	85.2	85.2	78.3	90.1	90.3	97.5	92.8	60.7	92.1	115.5	112.1
Ⅲ期	88.3	88.3	85.6	94.6	91.4	93.9	103.8	86.3	89.4	105.7	132.2
Ⅳ期	89.0	88.9	80.6	101.6	91.4	104.1	117.0	134.4	96.6	109.1	136.2
季節調整済指数											
令和2(2020)年1月	90.9	90.9	86.9	104.6	96.3	107.4	83.9	131.0	97.7	95.7	95.8
2月	88.9	88.9	84.6	101.1	94.5	104.1	84.8	101.8	93.9	98.3	101.7
3月	86.6	86.6	88.5	104.2	93.1	104.1	85.4	75.7	108.1	97.5	96.8
4月	86.5	86.5	80.8	99.3	90.3	109.1	92.9	77.3	91.9	118.1	109.0
5月	84.0	84.0	75.0	83.7	89.6	95.5	91.2	45.8	92.9	112.2	116.1
6月	85.1	85.1	79.1	87.4	91.0	87.9	94.4	59.1	91.6	116.3	111.2
7月	87.9	87.9	82.1	92.4	91.5	90.6	104.5	80.2	89.6	106.2	121.4
8月	86.4	86.4	87.6	92.9	89.2	90.8	98.6	83.7	94.0	106.0	140.5
9月	90.7	90.7	87.2	98.5	93.6	100.3	108.2	95.0	84.6	105.0	134.6
10月	83.1	83.0	80.9	101.7	91.2	99.4	113.2	138.2	89.2	114.6	133.8
11月	91.6	91.6	80.5	102.0	90.1	95.1	117.1	130.5	102.2	104.5	149.9
12月	92.2	92.2	80.5	101.1	93.0	117.9	120.6	134.6	98.5	108.3	124.8



(平成27 (2015) 年=100)

								(参考系列)					
輸送 機械 工業	窯業・ 土石 製品 工業	化学 工業	プラス チック 製品 工業	パルプ・ 紙・紙加 工業	食料品・ たばこ 工業	その他 工業	鉱業	鉄鋼・ 非鉄 金属 工業	機械 工業	汎用・ 生産 用・業 務用 機械 工業	汎用・ 業務 用 機械 工業	電気・ 情報 通信 機械 工業	
1854.5	186.6	743.1	599.9	268.3	1946.2	564.5	11.8	697.1	4469.5	1197.2	683.0	1113.6	ウェイト
原指数													
106.0	110.2	112.9	100.0	97.7	90.7	97.5	111.8	96.9	107.0	109.3	122.9	107.4	平成25(2013)年
102.2	125.2	104.7	103.3	97.1	89.4	99.7	108.2	100.8	104.6	111.0	116.1	101.5	26(2014)年
100.0	100.0	100.0	100.0	100.0	100.0	100.0	100.0	100.0	100.0	100.0	100.0	100.0	27(2015)年
98.8	88.7	103.6	99.7	104.4	97.5	102.7	94.3	101.3	98.6	100.6	95.2	95.4	28(2016)年
88.2	91.3	112.1	103.6	107.1	94.8	106.0	95.8	105.7	98.5	113.1	102.6	97.5	29(2017)年
64.9	75.5	104.9	104.2	112.8	94.7	106.7	96.7	106.0	89.3	111.6	106.8	101.4	30(2018)年
55.6	89.5	158.5	101.5	114.3	90.6	107.1	93.3	99.0	78.1	87.2	81.8	101.4	令和元(2019)年
37.8	64.3	156.4	95.7	115.0	80.8	96.1	93.2	92.0	75.8	99.1	98.6	109.2	2(2020)年
季節調整済指数													
93.2	122.1	114.1	96.1	105.1	100.1	100.2	94.4	99.2	96.4	104.1	96.5	99.9	平成28 (2016) 年 I 期
105.0	78.9	103.7	99.5	106.2	96.6	102.5	91.5	100.5	100.3	103.9	91.0	90.0	II 期
95.3	76.5	101.1	101.7	99.1	100.0	102.8	95.9	101.6	96.2	94.2	94.3	97.9	III 期
102.2	83.1	104.6	101.7	112.5	96.7	105.3	97.5	103.7	102.3	104.4	100.6	94.5	IV 期
103.6	77.8	107.4	104.1	104.3	92.0	105.5	98.8	105.3	103.5	112.0	102.8	97.2	平成29 (2017) 年 I 期
92.7	95.5	112.7	103.3	104.1	95.5	108.0	99.2	104.9	101.6	118.9	101.2	98.3	II 期
89.7	85.6	110.7	104.1	107.8	95.0	107.0	93.3	105.4	96.4	102.4	98.7	97.4	III 期
72.0	106.5	112.7	102.6	107.7	95.4	103.2	90.4	107.6	93.1	118.2	107.7	94.3	IV 期
77.1	75.7	106.2	103.0	112.6	88.8	106.1	94.3	107.0	93.3	114.8	108.6	97.9	平成30 (2018) 年 I 期
61.0	76.7	106.0	103.9	113.8	92.6	106.4	97.1	104.8	89.6	113.5	108.4	102.4	II 期
58.7	75.8	101.6	103.3	112.3	102.8	106.1	97.8	106.2	87.6	111.4	108.7	101.3	III 期
63.8	73.2	102.4	106.1	110.9	93.2	108.3	97.1	106.1	87.2	106.0	101.4	104.2	IV 期
58.2	106.6	147.8	103.9	120.0	90.3	108.8	95.7	101.7	81.1	96.1	89.8	99.5	令和元 (2019) 年 I 期
58.0	85.4	160.0	102.1	117.4	92.0	108.4	95.7	101.0	81.8	92.9	82.9	106.6	II 期
61.9	77.4	173.6	100.5	95.4	90.5	107.9	94.6	98.0	81.6	88.4	81.5	100.2	III 期
44.9	96.4	162.2	100.8	115.4	88.9	104.9	90.6	96.0	68.2	73.9	74.3	100.0	IV 期
43.3	60.0	158.3	98.8	116.8	85.5	100.4	91.2	97.0	74.0	95.3	103.9	97.4	令和2 (2020) 年 I 期
29.1	64.6	144.5	93.1	123.4	82.1	89.6	94.3	85.4	71.1	85.0	76.6	115.0	II 期
34.3	66.8	171.1	95.0	119.7	82.1	95.7	95.9	91.1	75.0	96.4	90.1	109.7	III 期
41.2	65.8	162.5	95.7	100.5	72.2	97.1	91.2	93.9	82.6	119.2	120.9	117.9	IV 期
季節調整済指数													
45.2	70.3	167.9	98.5	114.9	88.5	103.4	90.0	98.2	76.4	106.0	119.6	94.8	令和2 (2020) 年1月
41.9	54.0	156.5	100.5	119.4	87.5	99.6	91.2	94.7	73.0	92.7	103.1	103.2	2月
42.9	55.8	150.4	97.5	116.1	80.5	98.2	92.5	98.2	72.5	87.2	89.1	94.3	3月
32.3	65.8	125.3	96.0	122.1	84.5	93.8	94.9	92.1	72.8	91.7	90.2	118.7	4月
25.4	63.0	163.0	89.9	123.7	78.4	84.0	94.3	80.4	69.2	81.1	68.2	112.4	5月
29.6	65.1	145.1	93.3	124.5	83.3	91.0	93.6	83.7	71.3	82.2	71.4	113.8	6月
31.7	65.2	170.4	95.1	113.6	80.6	99.5	92.9	88.9	74.6	93.0	84.8	108.5	7月
34.4	61.4	169.3	94.5	119.4	79.0	94.0	97.6	91.0	73.6	92.9	87.2	111.0	8月
36.7	73.9	173.6	95.4	126.1	86.7	93.7	97.2	93.3	76.9	103.4	98.4	109.5	9月
37.9	64.8	114.8	95.7	105.2	69.3	97.9	93.5	94.0	78.8	113.5	121.1	122.9	10月
43.3	62.5	169.9	96.0	98.5	74.1	99.3	90.6	94.0	83.3	119.0	118.0	116.6	11月
42.4	70.2	202.7	95.3	97.7	73.3	94.0	89.4	93.6	85.7	125.0	123.5	114.1	12月

### 3 業種分類別在庫指数（季節調整済指数）

	鉱工業 総合	製造工業								
		鉄鋼業	非鉄金属 工業	金属製品 工業	汎用 機械 工業	生産用 機械 工業	業務用 機械 工業	電子部品 ・デバイス 工業	電気 機械 工業	
ウェイト	10000.0	9774.6	595.4	813.6	479.7	260.7	806.7	333.3	206.7	1266.2
原指数										
平成25(2013)年	92.3	91.8	109.8	120.2	92.8	101.6	47.2	199.7	39.8	70.1
26(2014)年	94.2	94.5	105.9	117.0	93.9	101.0	64.7	95.4	113.1	76.9
27(2015)年	91.2	90.9	94.2	107.9	87.8	73.8	110.4	101.4	65.2	82.3
28(2016)年	92.1	91.4	94.2	98.7	90.0	78.0	38.4	98.1	34.8	98.5
29(2017)年	95.1	94.5	107.9	96.4	81.8	116.3	46.9	115.0	36.0	98.6
30(2018)年	94.7	94.1	105.7	104.8	100.0	119.5	24.6	135.3	59.4	97.5
令和元(2019)年	95.3	95.1	94.4	104.4	93.4	143.6	23.8	95.0	104.4	88.9
2(2020)年	100.4	100.2	87.5	97.4	76.6	103.1	30.0	270.3	58.7	91.2
季節調整済指数										
平成28(2016)年Ⅰ期	106.6	106.4	89.9	104.8	95.9	69.6	112.2	116.9	41.4	89.7
Ⅱ期	116.5	116.6	103.2	100.4	92.7	95.7	82.2	107.0	39.9	171.7
Ⅲ期	94.7	94.2	89.9	90.0	96.6	77.6	49.4	128.4	51.8	93.2
Ⅳ期	92.1	91.4	94.2	98.7	90.0	78.0	38.4	98.1	34.8	98.5
平成29(2017)年Ⅰ期	90.6	89.8	92.6	93.1	95.7	66.2	58.9	96.9	32.6	88.9
Ⅱ期	105.2	104.7	107.7	92.8	94.4	116.7	79.6	92.9	34.6	134.1
Ⅲ期	88.7	87.8	108.0	83.6	92.2	100.2	59.9	88.6	28.6	85.5
Ⅳ期	95.1	94.5	107.9	96.4	81.8	116.3	46.9	115.0	36.0	98.6
平成30(2018)年Ⅰ期	101.4	100.7	100.3	95.5	96.3	115.6	50.6	106.4	56.8	105.7
Ⅱ期	97.1	96.2	97.3	101.9	99.0	118.3	40.5	127.2	45.8	108.9
Ⅲ期	107.4	106.7	106.1	100.5	103.3	138.0	39.8	104.8	54.3	105.2
Ⅳ期	101.1	100.7	103.1	99.6	110.6	131.2	31.4	136.7	67.3	111.9
令和元(2019)年Ⅰ期	106.7	106.5	100.6	99.6	108.7	191.2	36.0	114.6	61.1	136.7
Ⅱ期	107.7	107.6	96.9	99.8	105.4	154.8	36.0	101.7	68.9	136.6
Ⅲ期	104.5	104.3	94.9	103.6	94.4	159.0	33.1	98.1	80.4	122.5
Ⅳ期	103.4	103.3	93.5	99.2	101.9	153.5	32.6	96.7	104.0	108.9
令和2(2020)年Ⅰ期	105.3	105.0	96.2	87.7	96.4	120.3	39.3	187.5	54.6	111.4
Ⅱ期	99.3	99.0	91.6	92.1	98.5	90.6	43.8	241.5	48.2	104.9
Ⅲ期	106.6	106.7	83.9	93.5	92.9	114.4	45.7	267.8	61.8	108.3
Ⅳ期	109.0	108.9	84.3	92.8	83.7	108.8	42.1	271.4	58.4	112.1
季節調整済指数										
令和2(2020)年1月	104.7	104.6	96.4	83.8	97.5	128.1	34.9	212.7	71.7	123.7
2月	102.1	101.7	103.5	88.9	97.0	119.9	36.2	201.4	72.7	107.2
3月	105.3	105.0	96.2	87.7	96.4	120.3	39.3	187.5	54.6	111.4
4月	107.0	106.8	91.6	90.1	97.5	69.2	40.3	174.8	40.4	125.5
5月	103.1	102.9	95.1	96.2	101.5	58.1	42.8	208.0	52.5	108.8
6月	99.3	99.0	91.6	92.1	98.5	90.6	43.8	241.5	48.2	104.9
7月	102.6	102.3	92.2	87.8	93.7	105.4	44.3	197.8	52.3	108.4
8月	105.7	105.6	92.0	89.4	96.0	119.7	47.4	228.0	47.9	101.1
9月	106.6	106.7	83.9	93.5	92.9	114.4	45.7	267.8	61.8	108.3
10月	107.2	107.3	78.6	97.0	95.3	120.3	43.1	275.6	60.0	108.2
11月	105.6	105.5	86.5	100.2	95.2	160.1	40.2	263.9	57.9	108.3
12月	109.0	108.9	84.3	92.8	83.7	108.8	42.1	271.4	58.4	112.1

(平成27 (2015) 年=100)

								(参考系列)					
輸送 機械 工業	窯業・ 土石 製品 工業	化学 工業	プラス チック 製品 工業	パルプ・ 紙・紙加 工品 工業	食料品・ たばこ 工業	その他 工業	鉱業	鉄鋼・ 非鉄 金属 工業	機械 工業	汎用・ 生産 用・業 務用 機械 工業	汎用・ 業務 用 機械 工業	電気・ 情報 通信 機械 工業	
1106.7	319.5	805.2	906.8	334.8	804.9	734.4	225.4	1409.0	3980.3	1400.7	594.0	1266.2	ウェイト
原指数													
69.1	108.2	89.3	103.4	110.1	88.1	104.7	114.8	115.8	76.5	93.6	156.6	70.1	平成25(2013)年
75.0	106.0	102.1	95.9	106.6	130.0	85.2	83.9	112.3	78.9	78.8	97.9	76.9	26(2014)年
51.0	104.0	105.1	100.7	91.1	98.1	92.2	105.7	102.1	79.5	101.5	89.3	82.3	27(2015)年
66.3	96.3	100.8	98.8	115.2	134.2	104.3	123.0	96.8	72.7	60.0	89.3	98.5	28(2016)年
53.4	98.8	119.0	96.3	124.0	149.0	93.0	118.9	101.2	74.8	76.0	115.6	98.6	29(2017)年
32.3	104.7	130.2	98.2	127.1	138.9	101.5	121.1	105.2	67.2	68.6	128.4	97.5	30(2018)年
33.3	98.0	110.5	101.1	97.5	198.2	109.4	104.5	100.2	65.2	63.1	116.3	88.9	令和元(2019)年
34.7	93.0	112.2	93.0	95.9	242.0	98.9	109.8	93.3	77.2	100.8	196.9	91.2	2(2020)年
季節調整済指数													
176.4	102.8	108.5	98.6	117.4	95.3	88.6	111.9	98.5	116.8	105.4	96.1	89.7	平成28 (2016) 年Ⅰ期
142.4	99.7	115.5	100.8	126.2	123.7	114.3	112.7	101.6	128.2	90.6	102.0	171.7	Ⅱ期
75.7	97.8	103.8	95.4	132.8	121.3	121.2	115.6	90.0	79.2	73.4	106.1	93.2	Ⅲ期
66.3	96.3	100.8	98.8	115.2	134.2	104.3	123.0	96.8	72.7	60.0	89.3	98.5	Ⅳ期
38.6	93.2	115.5	99.9	153.1	134.9	93.4	127.0	92.9	65.1	69.3	83.5	88.9	平成29 (2017) 年Ⅰ期
80.8	93.7	113.8	97.9	147.2	140.7	100.7	127.3	99.1	98.5	89.7	103.4	134.1	Ⅱ期
37.2	95.7	109.0	93.1	112.4	140.6	93.7	129.8	93.9	65.1	74.2	93.7	85.5	Ⅲ期
53.4	98.8	119.0	96.3	124.0	149.0	93.0	118.9	101.2	74.8	76.0	115.6	98.6	Ⅳ期
62.9	103.7	113.2	98.8	129.6	175.4	103.4	125.5	97.5	81.6	76.1	109.9	105.7	平成30 (2018) 年Ⅰ期
41.0	102.2	109.6	97.9	137.3	175.7	109.0	133.6	99.5	73.2	75.6	123.2	108.9	Ⅱ期
104.3	99.7	123.6	97.5	155.4	157.6	112.1	135.2	103.2	92.1	74.6	123.0	105.2	Ⅲ期
42.8	104.3	127.1	98.9	143.6	145.7	107.7	125.9	100.8	77.7	75.6	134.9	111.9	Ⅳ期
71.1	104.0	118.0	105.9	98.2	167.1	111.5	115.8	100.2	94.6	81.0	142.9	136.7	令和元 (2019) 年Ⅰ期
73.9	103.6	116.4	105.5	96.2	184.1	107.7	117.4	98.3	96.2	72.9	125.9	136.6	Ⅱ期
50.1	102.8	112.2	108.6	98.1	205.4	111.5	117.7	99.2	81.1	73.6	126.9	122.5	Ⅲ期
54.3	97.5	107.4	103.4	100.5	216.1	114.3	108.2	96.7	80.1	70.4	121.2	108.9	Ⅳ期
37.6	88.0	113.8	99.4	100.2	233.0	126.6	117.5	91.5	81.6	88.7	154.9	111.4	令和2 (2020) 年Ⅰ期
21.2	91.9	114.3	101.3	97.3	223.5	123.6	112.9	92.2	74.7	95.4	169.7	104.9	Ⅱ期
45.2	91.2	118.9	101.1	96.9	224.3	109.6	110.1	88.9	90.2	113.3	204.3	108.3	Ⅲ期
51.8	92.4	110.3	95.0	95.0	264.2	103.6	114.6	89.0	94.5	116.8	211.9	112.1	Ⅳ期
季節調整済指数													
42.3	90.4	109.2	98.0	96.4	224.6	119.7	109.2	89.3	85.1	97.2	177.8	123.7	令和2 (2020) 年1月
31.7	87.8	115.5	93.2	95.0	221.5	119.0	114.2	93.2	77.6	90.3	164.1	107.2	2月
37.6	88.0	113.8	99.4	100.2	233.0	126.6	117.5	91.5	81.6	88.7	154.9	111.4	3月
55.2	86.7	108.6	104.7	96.1	234.6	137.1	114.6	90.9	85.7	76.7	126.3	125.5	4月
31.8	91.8	109.4	102.4	95.1	229.0	134.8	112.8	96.1	77.4	83.6	141.3	108.8	5月
21.2	91.9	114.3	101.3	97.3	223.5	123.6	112.9	92.2	74.7	95.4	169.7	104.9	6月
35.4	92.6	117.3	102.3	96.8	230.8	113.9	115.9	90.6	78.9	93.5	162.8	108.4	7月
47.5	88.2	117.7	100.7	96.7	237.7	108.9	115.3	90.6	84.3	103.4	181.8	101.1	8月
45.2	91.2	118.9	101.1	96.9	224.3	109.6	110.1	88.9	90.2	113.3	204.3	108.3	9月
44.6	92.4	114.2	100.7	92.6	233.6	101.7	107.0	89.0	91.6	112.9	207.0	108.2	10月
30.8	92.8	110.0	98.5	94.9	242.0	100.1	108.8	95.1	86.2	117.5	209.7	108.3	11月
51.8	92.4	110.3	95.0	95.0	264.2	103.6	114.6	89.0	94.5	116.8	211.9	112.1	12月

#### 4 業種分類別在庫率指数（季節調整済指数）

	鉱工業 総合	製造工業								
		鉄鋼業	非鉄金属 工業	金属製品 工業	汎用 機械 工業	生産用 機械 工業	業務用 機械 工業	電子部品 ・デバイス 工業	電気 機械 工業	
ウェイト	10000.0	9774.6	595.4	813.6	479.7	260.7	806.7	333.3	206.7	1266.2
原指数										
平成25(2013)年	99.5	99.0	93.9	122.3	99.4	103.1	35.7	168.4	75.7	98.2
26(2014)年	97.6	97.9	85.5	111.7	109.3	85.8	50.2	142.1	78.7	100.2
27(2015)年	100.0	100.0	100.0	100.0	100.0	100.0	100.0	100.0	100.0	100.0
28(2016)年	104.2	103.8	92.9	95.9	94.2	91.8	90.0	124.3	55.6	112.8
29(2017)年	97.5	96.7	94.5	83.6	86.0	99.6	67.3	104.9	33.4	110.7
30(2018)年	114.8	114.5	84.4	90.6	90.4	111.7	53.5	126.3	42.1	96.5
令和元(2019)年	120.5	120.7	88.6	96.7	94.6	168.0	43.8	150.2	63.2	120.2
2(2020)年	133.7	134.0	91.0	91.4	101.1	132.9	58.6	277.0	50.1	104.9
季節調整済指数										
平成28(2016)年Ⅰ期	112.0	111.7	93.3	105.5	108.8	87.6	167.1	122.6	60.2	87.0
Ⅱ期	111.2	110.9	94.2	99.2	87.0	105.0	86.5	117.3	46.6	153.2
Ⅲ期	97.2	96.6	97.7	89.6	89.6	100.0	50.2	143.9	69.3	88.7
Ⅳ期	96.7	96.2	86.3	89.2	91.5	74.7	55.9	113.3	46.4	122.5
平成29(2017)年Ⅰ期	98.0	97.4	91.3	88.3	92.8	84.7	77.8	106.2	37.3	98.3
Ⅱ期	98.9	98.3	98.8	82.9	83.9	106.6	71.8	96.6	36.4	121.7
Ⅲ期	88.9	87.7	96.3	83.1	85.9	105.0	52.9	111.4	28.3	81.3
Ⅳ期	104.1	103.6	91.4	80.3	81.4	102.1	66.8	105.4	31.5	141.7
平成30(2018)年Ⅰ期	104.2	103.7	86.1	85.4	87.3	109.5	66.9	109.4	42.3	94.9
Ⅱ期	109.4	108.9	82.5	89.7	88.3	107.7	51.6	129.1	39.7	95.8
Ⅲ期	142.6	143.1	86.4	93.9	92.1	110.3	48.2	118.6	39.4	96.2
Ⅳ期	101.6	101.1	82.4	93.6	94.9	120.2	41.1	146.2	52.5	97.1
令和元(2019)年Ⅰ期	112.4	112.3	84.1	92.7	99.8	166.3	36.9	153.8	50.5	114.2
Ⅱ期	116.4	116.4	87.9	94.5	97.0	177.7	41.4	148.0	54.1	117.1
Ⅲ期	125.4	125.6	90.6	100.6	88.0	172.6	34.1	145.6	68.1	142.8
Ⅳ期	125.7	126.0	91.2	99.1	94.3	158.8	65.2	153.7	79.8	114.6
令和2(2020)年Ⅰ期	123.5	123.6	94.3	84.3	102.5	119.4	59.3	209.2	54.8	118.1
Ⅱ期	143.0	143.4	98.0	95.5	109.7	103.2	53.7	402.9	40.5	97.3
Ⅲ期	134.4	134.9	82.9	92.8	95.5	147.8	80.9	272.6	47.6	95.7
Ⅳ期	132.5	132.8	88.9	93.1	96.5	158.0	52.9	223.7	55.3	108.3
季節調整済指数										
令和2(2020)年1月	122.6	122.8	93.1	80.4	103.3	112.4	64.7	175.0	56.7	117.6
2月	119.4	119.3	100.1	88.6	103.4	129.5	64.1	198.8	60.3	115.2
3月	128.5	128.7	89.8	84.0	100.9	116.2	49.0	253.9	47.5	121.5
4月	140.4	140.9	91.5	83.2	105.6	91.3	45.1	199.6	37.3	109.0
5月	160.8	161.4	111.6	109.0	116.7	89.6	51.5	533.1	45.3	95.4
6月	127.7	127.9	90.8	94.4	106.9	128.8	64.6	476.1	38.9	87.4
7月	134.4	134.7	89.0	89.7	91.2	153.3	72.7	218.5	46.2	92.5
8月	137.7	138.3	85.9	95.7	105.8	167.9	67.2	297.2	39.1	91.7
9月	131.0	131.6	73.7	92.9	89.4	122.1	102.7	302.2	57.6	103.0
10月	136.5	137.0	82.5	92.0	102.2	149.9	62.7	235.4	58.2	101.9
11月	127.7	127.7	96.0	99.0	97.8	195.5	35.0	229.3	53.5	104.1
12月	133.4	133.7	88.2	88.2	89.4	128.7	61.0	206.5	54.2	119.0

(平成27 (2015) 年=100)

								(参考系列)					
輸送 機械 工業	窯業・ 土石 製品 工業	化学 工業	プラス チック 製品 工業	パルプ・ 紙・紙加 工品 工業	食料品・ たばこ 工業	その他 工業	鉱業	鉄鋼・ 非鉄 金属 工業	機械 工業	汎用・ 生産 用・業 務用 機械 工業	汎用・ 業務 用 機械 工業	電気・ 情報 通信 機械 工業	
1106.7	319.5	805.2	906.8	334.8	804.9	734.4	225.4	1409.0	3980.3	1400.7	594.0	1266.2	ウェイト
原指数													
105.8	121.2	91.2	101.4	101.9	99.8	105.0	123.0	110.3	92.7	79.8	139.8	98.2	平成25(2013)年
98.7	101.5	96.4	95.5	118.4	120.1	91.4	86.0	100.6	91.1	78.7	117.4	100.2	26(2014)年
100.0	100.0	100.0	100.0	100.0	100.0	100.0	100.0	100.0	100.0	100.0	100.0	100.0	27(2015)年
114.1	111.8	97.9	97.9	115.2	122.2	105.7	121.5	94.6	105.1	98.5	110.0	112.8	28(2016)年
75.2	95.0	101.1	91.8	126.2	156.9	96.5	129.5	88.2	86.8	82.3	102.6	110.7	29(2017)年
216.4	102.6	102.9	91.3	122.8	186.9	105.6	126.0	88.0	121.8	81.7	119.9	96.5	30(2018)年
183.4	115.8	103.7	99.9	97.9	226.3	107.9	114.8	93.3	125.0	92.2	158.1	120.2	令和元(2019)年
174.0	108.0	113.0	100.6	84.1	355.5	125.5	118.7	91.2	128.1	124.4	213.8	104.9	2(2020)年
季節調整済指数													
169.2	105.6	100.1	104.4	115.2	96.0	88.8	122.0	100.3	127.7	141.8	107.2	87.0	平成28 (2016) 年Ⅰ期
130.8	120.3	97.4	95.5	117.8	124.7	105.0	124.1	97.1	121.8	97.3	111.9	153.2	Ⅱ期
82.4	109.4	99.6	90.7	135.0	127.1	126.1	122.4	93.1	83.5	81.7	124.6	88.7	Ⅲ期
73.9	112.0	94.6	101.0	92.7	141.1	102.6	117.5	87.9	87.6	73.1	96.4	122.5	Ⅳ期
66.1	91.1	113.1	98.8	152.3	153.5	97.4	125.5	89.6	81.8	85.8	96.8	98.3	平成29 (2017) 年Ⅰ期
72.7	94.9	96.4	89.3	144.0	155.0	98.0	126.7	89.6	90.5	84.2	100.9	121.7	Ⅱ期
48.2	102.2	93.7	86.3	107.2	158.3	98.0	143.1	88.6	67.7	76.5	108.6	81.3	Ⅲ期
113.9	91.7	101.3	92.7	101.4	160.8	92.7	122.7	85.0	107.5	82.6	104.0	141.7	Ⅳ期
115.1	103.0	101.9	92.0	117.4	193.9	98.5	126.1	85.6	97.5	84.9	110.2	94.9	平成30 (2018) 年Ⅰ期
145.7	97.3	101.0	93.1	120.9	202.5	108.4	127.9	86.3	103.2	80.8	119.3	95.8	Ⅱ期
408.4	98.9	105.2	90.2	127.8	172.2	107.8	125.8	91.0	193.9	80.8	114.8	96.2	Ⅲ期
86.5	111.3	103.3	89.8	127.8	178.9	106.7	124.1	89.1	88.0	80.3	135.8	97.1	Ⅳ期
131.2	114.6	104.5	97.6	79.7	195.5	110.7	117.5	89.5	113.4	84.8	158.5	114.2	令和元 (2019) 年Ⅰ期
143.8	120.2	102.2	100.4	76.1	209.3	106.2	115.1	92.0	118.0	93.1	163.1	117.1	Ⅱ期
200.1	121.7	103.0	103.8	138.4	231.6	99.4	111.6	95.7	128.4	92.3	155.1	142.8	Ⅲ期
161.7	105.2	106.5	98.4	81.7	269.5	116.8	114.7	95.7	129.2	103.7	157.3	114.6	Ⅳ期
110.8	107.9	108.7	94.4	85.5	307.0	119.7	119.7	88.8	116.0	107.6	173.4	118.1	令和2 (2020) 年Ⅰ期
252.6	112.7	114.2	107.5	75.6	345.4	156.5	118.6	97.4	138.0	143.0	263.5	97.3	Ⅱ期
210.1	108.4	119.1	101.9	80.2	319.0	116.0	117.4	87.5	141.3	142.2	218.3	95.7	Ⅲ期
133.7	102.1	110.6	99.0	95.8	444.1	107.4	119.6	91.1	115.0	111.2	195.2	108.3	Ⅳ期
季節調整済指数													
129.8	134.5	104.0	95.5	87.2	289.1	112.4	116.2	87.1	118.7	101.8	148.9	117.6	令和2 (2020) 年1月
85.2	95.5	112.1	89.7	82.9	288.2	117.5	121.7	93.8	109.9	109.0	169.9	115.2	2月
117.5	93.8	110.0	98.1	86.4	343.6	129.1	121.3	85.6	119.5	112.1	201.3	121.5	3月
410.3	111.2	101.6	104.0	81.0	314.3	159.0	118.7	88.3	149.5	85.5	150.1	109.0	4月
212.8	116.6	126.8	115.6	70.0	410.4	180.5	122.1	110.2	148.4	163.7	328.3	95.4	5月
134.8	110.3	114.1	102.8	75.7	311.4	130.1	114.9	93.7	116.2	179.7	312.2	87.4	6月
177.0	108.3	117.7	102.0	78.1	323.9	109.7	123.5	89.7	132.5	134.3	196.4	92.5	7月
257.0	109.2	119.9	103.6	83.4	369.2	123.8	118.2	91.5	147.8	146.7	240.1	91.7	8月
196.2	107.7	119.8	100.1	79.0	263.9	114.5	110.4	81.4	143.6	145.5	218.4	103.0	9月
140.9	105.6	113.2	101.3	92.8	488.6	107.7	109.8	86.8	114.9	122.5	200.6	101.9	10月
88.1	105.0	113.3	100.8	96.6	420.0	105.3	123.9	98.2	103.1	106.6	213.7	104.1	11月
172.2	95.8	105.3	95.0	97.9	423.8	109.2	125.0	88.3	127.0	104.4	171.2	119.0	12月

## 5 業種分類別生産指数（原指数）

	鉱工業 総合	製造工業									
		鉄鋼業	非鉄金属 工業	金属製品 工業	汎用 機械 工業	生産用 機械 工業	業務用 機械 工業	電子部品 ・デバイス 工業	電気 機械 工業	情報 通信 機械 工業	
ウェイト	10000.0	9981.5	193.0	200.6	600.0	275.2	607.7	511.9	365.4	1139.7	167.6
原指数											
平成25(2013)年	103.3	103.3	113.9	94.6	111.2	124.9	92.8	137.6	103.1	98.8	122.1
26(2014)年	101.8	101.8	112.3	99.2	107.4	124.5	104.5	104.7	106.4	97.9	109.7
27(2015)年	100.0	100.0	100.0	100.0	100.0	100.0	100.0	100.0	100.0	100.0	100.0
28(2016)年	98.8	98.8	97.5	105.1	98.4	104.8	95.2	89.5	101.5	98.1	77.2
29(2017)年	100.8	100.8	94.1	112.6	110.1	125.5	117.5	87.3	107.0	93.0	92.0
30(2018)年	97.9	97.9	94.8	110.5	109.3	137.3	108.4	84.6	108.4	101.3	72.0
令和元(2019)年	95.4	95.4	87.5	102.0	102.0	113.2	90.6	58.4	98.6	96.1	84.2
2(2020)年	88.7	88.7	74.1	89.4	93.5	97.1	91.9	53.7	97.6	93.9	120.6
原指数											
平成28(2016)年Ⅰ期	97.0	97.0	95.6	100.5	94.1	103.8	93.0	86.5	92.2	96.9	106.1
Ⅱ期	100.1	100.1	96.4	104.8	94.6	101.4	90.2	86.6	105.2	122.3	53.3
Ⅲ期	98.3	98.3	94.3	102.0	102.9	101.3	101.1	98.3	107.0	95.0	71.7
Ⅳ期	99.9	99.9	103.8	113.1	102.1	112.7	96.4	86.6	101.5	78.2	77.8
平成29(2017)年Ⅰ期	99.6	99.6	97.2	108.7	108.4	123.3	113.2	82.4	102.7	88.6	111.2
Ⅱ期	101.5	101.5	91.7	115.9	108.1	124.8	123.8	89.6	101.4	102.0	87.1
Ⅲ期	100.4	100.4	91.0	107.9	109.7	118.7	118.4	84.3	108.3	98.4	85.3
Ⅳ期	101.8	101.8	96.5	118.0	114.3	135.1	114.7	93.1	115.4	83.0	84.4
平成30(2018)年Ⅰ期	96.7	96.8	93.9	107.6	113.8	136.8	106.6	85.9	107.1	88.7	93.4
Ⅱ期	98.1	98.1	95.4	111.4	105.4	139.6	107.5	91.8	105.5	115.3	66.6
Ⅲ期	97.7	97.7	93.0	107.1	108.0	131.9	125.1	79.2	113.0	104.3	59.5
Ⅳ期	99.0	99.0	96.9	115.9	110.0	140.8	94.5	81.4	108.0	97.1	68.3
令和元(2019)年Ⅰ期	95.0	95.0	86.4	96.9	101.2	124.3	93.0	55.2	96.4	99.0	89.6
Ⅱ期	97.5	97.5	92.1	106.6	98.8	114.8	101.9	61.6	93.0	112.1	73.1
Ⅲ期	97.3	97.3	84.2	100.8	105.3	108.4	105.5	62.0	102.3	90.4	81.8
Ⅳ期	91.9	91.9	87.4	103.5	102.7	105.4	62.2	54.8	102.6	82.8	92.2
令和2(2020)年Ⅰ期	89.9	89.9	79.4	96.2	98.7	98.3	76.9	56.5	97.1	87.1	117.1
Ⅱ期	86.2	86.2	62.0	78.9	89.4	90.2	89.3	58.1	92.0	115.4	103.4
Ⅲ期	88.1	88.1	70.5	83.9	91.6	86.3	108.7	45.7	97.5	89.1	122.6
Ⅳ期	90.6	90.6	84.5	98.7	94.5	113.4	92.6	54.3	103.8	84.1	139.1
原指数											
令和2(2020)年1月	84.2	84.2	78.6	89.5	90.4	94.8	64.8	55.5	98.6	72.5	98.5
2月	86.2	86.2	81.0	95.2	97.4	95.6	77.3	51.8	81.2	73.1	123.2
3月	99.3	99.2	78.6	104.0	108.2	104.5	88.7	62.2	111.5	115.7	129.6
4月	89.0	89.0	67.3	90.1	91.8	98.7	80.5	55.8	93.4	102.0	110.0
5月	78.7	78.6	57.1	67.9	83.1	78.6	86.3	50.5	88.7	110.5	96.8
6月	90.9	90.9	61.7	78.8	93.3	93.3	101.1	68.1	93.9	133.6	103.4
7月	94.8	94.8	72.2	87.2	96.0	90.4	120.0	50.8	95.3	111.8	112.1
8月	79.3	79.3	60.9	70.0	83.6	70.3	105.7	38.0	98.4	75.3	109.3
9月	90.2	90.1	78.3	94.4	95.1	98.3	100.5	48.3	98.8	80.1	146.5
10月	89.5	89.4	84.0	104.0	99.4	110.2	100.2	57.5	93.8	77.8	136.1
11月	90.0	90.0	88.1	101.1	92.5	113.6	85.8	48.3	109.1	80.9	148.3
12月	92.4	92.4	81.5	91.1	91.7	116.3	91.8	57.0	108.4	93.5	132.8

(平成27(2015)年=100)

								(参考系列)					
輸送 機械 工業	窯業・ 土石 製品 工業	化学 工業	プラス チック 製品 工業	パルプ・ 紙・紙加 工業	食料品・ たばこ 工業	その他 工業	鉱業	鉄鋼・ 非鉄 金属 工業	機械 工業	汎用・ 生産用・ 業務用 機械 工業	汎用・ 業務用 機械 工業	電気・ 情報 通信 機械 工業	
1447.2	255.9	745.5	625.8	315.4	1889.2	641.4	18.5	393.6	4514.7	1394.8	787.1	1307.3	ウェイト
102.1	101.2	111.3	102.0	97.3	95.3	94.0	108.6	104.1	106.3	115.6	133.2	101.8	原指数 平成25(2013)年
102.9	102.9	104.3	102.6	97.2	94.2	100.7	109.3	105.6	103.9	108.5	111.6	99.4	26(2014)年
100.0	100.0	100.0	100.0	100.0	100.0	100.0	100.0	100.0	100.0	100.0	100.0	100.0	27(2015)年
95.8	99.4	105.0	97.9	102.6	101.0	103.3	96.5	101.4	95.9	95.0	94.8	95.4	28(2016)年
88.5	104.3	114.6	100.2	100.6	98.4	105.5	98.7	103.5	97.3	108.0	100.7	92.9	29(2017)年
70.9	111.5	108.1	100.3	104.9	95.8	106.5	101.7	102.8	92.3	105.4	103.0	97.6	30(2018)年
64.8	103.7	155.4	96.8	105.9	94.3	108.5	96.6	94.9	81.9	83.3	77.6	94.6	令和元(2019)年
47.3	99.8	152.3	91.8	105.0	86.8	96.4	96.7	81.9	75.6	78.9	68.8	97.3	2(2020)年
95.3	97.0	108.1	92.5	104.2	96.1	102.9	94.9	98.1	95.0	92.7	92.5	98.1	原指数 平成28(2016)年Ⅰ期
89.5	96.5	105.6	98.8	102.9	103.5	102.3	89.2	100.7	98.2	91.1	91.8	113.4	Ⅱ期
93.7	98.7	98.6	100.6	93.7	100.8	101.3	97.5	98.2	96.3	100.1	99.3	92.0	Ⅲ期
104.7	105.4	107.7	99.8	109.5	103.6	106.8	104.4	108.5	94.1	96.0	95.7	78.1	Ⅳ期
98.0	104.2	108.9	99.2	100.3	92.9	105.4	101.8	103.0	98.3	103.9	96.7	91.5	平成29(2017)年Ⅰ期
82.8	104.3	116.7	101.5	97.2	99.8	104.6	98.7	104.0	98.2	111.5	101.9	100.1	Ⅱ期
90.1	99.7	112.4	100.8	91.7	98.3	103.3	96.8	99.6	98.3	105.9	96.3	96.7	Ⅲ期
83.2	109.1	120.4	99.4	113.1	102.7	108.8	97.7	107.5	94.3	110.8	107.8	83.1	Ⅳ期
78.7	106.2	106.1	97.8	98.6	92.4	106.5	99.1	100.9	92.2	105.0	103.7	89.3	平成30(2018)年Ⅰ期
62.4	107.5	107.4	101.1	106.7	95.7	105.3	102.9	103.5	93.5	108.0	108.5	109.0	Ⅱ期
66.7	110.9	105.0	98.8	104.5	97.4	103.2	101.6	100.2	92.9	109.6	97.6	98.6	Ⅲ期
75.6	121.3	113.8	103.4	109.6	97.9	111.0	103.2	106.6	90.6	98.8	102.2	93.4	Ⅳ期
66.4	106.2	146.4	99.7	107.0	90.2	109.0	96.8	91.8	83.8	85.3	79.4	97.8	令和元(2019)年Ⅰ期
62.8	100.9	150.8	97.1	113.8	96.1	105.9	98.6	99.5	86.4	89.6	80.2	107.2	Ⅱ期
70.6	104.7	163.8	96.2	87.2	97.3	107.9	96.3	92.7	84.6	90.1	78.2	89.3	Ⅲ期
59.5	103.0	160.4	94.4	115.5	93.7	111.2	94.8	95.6	72.7	68.0	72.5	84.0	Ⅳ期
56.4	102.5	151.8	93.2	100.1	88.7	105.1	98.2	88.0	75.0	73.7	71.1	90.9	令和2(2020)年Ⅰ期
32.6	93.1	141.2	91.5	116.6	85.5	86.6	95.5	70.6	75.0	78.0	69.3	113.9	Ⅱ期
45.9	93.4	161.8	90.0	106.0	86.7	91.1	96.2	77.3	74.7	81.2	59.9	93.4	Ⅲ期
54.4	110.0	154.5	92.3	97.3	86.1	102.9	96.9	91.8	77.8	82.6	74.9	91.1	Ⅳ期
55.5	94.0	165.1	88.1	87.5	79.5	98.8	87.1	84.2	68.5	67.3	69.2	75.8	原指数 令和2(2020)年1月
55.1	103.1	139.3	92.0	98.1	89.0	104.1	99.7	88.2	69.4	71.6	67.1	79.5	2月
58.6	110.5	151.0	99.5	114.8	97.7	112.5	107.7	91.5	87.2	82.1	77.0	117.5	3月
35.0	96.0	138.8	96.6	118.1	98.6	103.3	98.5	78.9	71.8	75.0	70.8	103.0	4月
25.2	86.8	141.7	85.3	115.2	70.6	75.8	91.4	62.6	68.9	71.6	60.3	108.8	5月
37.7	96.6	143.2	92.7	116.6	87.4	80.8	96.5	70.4	84.3	87.5	76.9	129.8	6月
44.3	93.0	166.9	94.5	100.6	99.7	94.6	97.9	79.8	81.7	88.8	64.7	111.8	7月
37.5	83.5	152.4	82.7	97.6	78.4	82.4	90.4	65.5	65.9	73.9	49.3	79.7	8月
55.9	103.7	166.2	92.8	119.7	82.0	96.4	100.2	86.5	76.6	80.9	65.7	88.6	9月
55.6	114.7	123.1	97.5	97.6	90.0	103.0	103.4	94.2	76.8	86.5	75.9	85.3	10月
55.5	107.8	170.1	89.8	100.2	80.4	102.2	92.1	94.7	76.5	77.5	71.1	89.5	11月
52.2	107.4	170.2	89.6	94.2	88.0	103.4	95.1	86.4	80.0	83.9	77.8	98.5	12月

## 6 業種分類別出荷指数（原指数）

	鉱工業 総合	製造工業									
		鉄鋼業	非鉄金属 工業	金属製品 工業	汎用 機械 工業	生産用 機械 工業	業務用 機械 工業	電子部品 ・デバイス 工業	電気 機械 工業	情報 通信 機械 工業	
ウェイト	10000.0	9988.2	263.3	433.8	513.0	308.9	514.2	374.1	304.2	899.6	214.0
原指数											
平成25(2013)年	102.4	102.4	105.1	92.0	107.4	118.7	91.1	126.4	103.5	103.8	122.7
26(2014)年	101.2	101.2	109.6	95.5	103.7	119.9	104.4	112.9	105.4	100.0	107.8
27(2015)年	100.0	100.0	100.0	100.0	100.0	100.0	100.0	100.0	100.0	100.0	100.0
28(2016)年	99.2	99.2	94.5	105.4	98.3	98.0	107.7	92.9	102.1	100.1	75.6
29(2017)年	100.6	100.6	94.8	112.3	108.8	118.8	127.1	89.2	106.4	100.0	87.3
30(2018)年	95.9	95.9	100.5	109.3	109.0	128.7	118.0	88.8	106.1	108.9	69.7
令和元(2019)年	93.5	93.5	92.6	102.8	103.2	104.5	94.4	63.0	94.5	105.7	83.4
2(2020)年	87.9	87.9	82.9	97.5	92.3	100.5	99.8	97.0	94.3	107.1	118.0
原指数											
平成28(2016)年Ⅰ期	97.0	97.0	92.9	101.8	92.0	96.1	105.7	88.0	94.5	100.4	106.6
Ⅱ期	96.4	96.4	93.9	107.1	97.1	93.7	104.8	91.5	105.8	101.6	51.3
Ⅲ期	101.1	101.1	90.9	104.3	101.8	95.9	113.0	94.7	105.6	119.3	69.4
Ⅳ期	102.3	102.3	100.2	108.4	102.4	106.4	107.2	97.4	102.5	78.9	74.9
平成29(2017)年Ⅰ期	100.1	100.1	97.4	108.0	104.8	116.3	119.0	86.5	101.9	98.9	106.6
Ⅱ期	99.8	99.8	91.4	116.4	108.9	115.2	126.9	92.4	100.9	104.4	84.0
Ⅲ期	102.2	102.2	90.7	109.4	108.3	114.3	130.9	86.3	108.0	117.0	80.4
Ⅳ期	100.3	100.3	99.8	115.3	113.3	129.6	131.6	91.5	114.6	79.6	78.1
平成30(2018)年Ⅰ期	95.1	95.1	100.8	107.9	107.3	129.9	115.1	87.9	105.2	102.1	88.6
Ⅱ期	93.3	93.3	100.4	110.6	108.7	132.2	114.9	91.6	104.8	116.2	62.9
Ⅲ期	98.6	98.6	96.1	107.6	107.8	126.6	133.1	90.6	110.8	127.2	59.8
Ⅳ期	96.7	96.7	104.6	111.3	112.2	126.0	108.8	85.1	103.6	89.9	67.5
令和元(2019)年Ⅰ期	92.6	92.6	95.2	101.4	98.6	110.1	95.8	67.3	91.6	103.9	89.3
Ⅱ期	93.3	93.3	95.1	106.7	103.3	101.7	99.9	65.4	88.6	119.9	72.0
Ⅲ期	98.2	98.2	87.8	100.6	108.3	103.5	111.8	64.5	98.7	119.4	81.2
Ⅳ期	89.9	89.9	92.2	102.5	102.6	102.7	70.1	54.7	98.9	79.5	91.0
令和2(2020)年Ⅰ期	87.4	87.4	86.9	100.9	92.2	106.3	78.2	99.7	95.6	91.7	114.6
Ⅱ期	82.8	82.8	77.7	91.8	88.8	95.6	91.2	60.4	88.6	126.8	101.8
Ⅲ期	91.1	91.0	82.6	92.4	92.1	90.3	117.1	86.4	92.1	123.0	119.8
Ⅳ期	90.6	90.5	84.5	105.0	96.1	109.8	112.5	141.4	100.7	86.7	135.5
原指数											
令和2(2020)年1月	82.6	82.6	83.1	98.2	84.2	101.0	62.6	106.8	97.5	67.2	97.0
2月	85.4	85.4	81.4	96.9	92.0	102.7	83.4	109.1	77.2	85.4	121.1
3月	94.1	94.1	96.2	107.7	100.5	115.3	88.6	83.3	112.2	122.5	125.8
4月	83.9	83.9	79.4	103.9	90.1	109.4	81.4	79.7	91.0	87.7	109.0
5月	74.7	74.7	70.9	81.3	81.4	87.5	85.5	42.4	84.5	115.3	95.9
6月	89.7	89.7	82.7	90.3	94.9	89.9	106.8	59.0	90.2	177.4	100.6
7月	93.7	93.7	85.8	97.0	98.6	91.6	118.9	77.7	89.8	148.5	109.3
8月	82.9	82.8	73.1	80.6	84.3	75.7	118.5	73.2	93.8	110.4	107.5
9月	96.6	96.6	89.0	99.6	93.3	103.7	113.8	108.4	92.7	110.2	142.7
10月	85.6	85.5	86.3	110.1	95.6	108.6	118.5	141.3	89.9	74.3	132.0
11月	90.8	90.8	84.0	104.2	94.4	91.4	105.4	145.8	105.2	78.6	144.8
12月	95.3	95.3	83.2	100.7	98.4	129.4	113.7	137.1	107.0	107.1	129.7



(平成27(2015)年=100)

								(参考系列)					
輸送機械工業	窯業・土石製品工業	化学工業	プラスチック製品工業	パルプ・紙・紙加工工業	食料品・たばこ工業	その他工業	鉱業	鉄鋼・非鉄金属工業	機械工業	汎用・生産用・業務用機械工業	汎用・業務用機械工業	電気・情報通信機械工業	
1854.5	186.6	743.1	599.9	268.3	1946.2	564.5	11.8	697.1	4469.5	1197.2	683.0	1113.6	ウェイト
原指数													
106.0	110.2	112.9	100.0	97.7	90.7	97.5	111.8	96.9	107.0	109.3	122.9	107.4	平成25(2013)年
102.2	125.2	104.7	103.3	97.1	89.4	99.7	108.2	100.8	104.6	111.0	116.1	101.5	26(2014)年
100.0	100.0	100.0	100.0	100.0	100.0	100.0	100.0	100.0	100.0	100.0	100.0	100.0	27(2015)年
98.8	88.7	103.6	99.7	104.4	97.5	102.7	94.3	101.3	98.6	100.6	95.2	95.4	28(2016)年
88.2	91.3	112.1	103.6	107.1	94.8	106.0	95.8	105.7	98.5	113.1	102.6	97.5	29(2017)年
64.9	75.5	104.9	104.2	112.8	94.7	106.7	96.7	106.0	89.3	111.6	106.8	101.4	30(2018)年
55.6	89.5	158.5	101.5	114.3	90.6	107.1	93.3	99.0	78.1	87.2	81.8	101.4	令和元(2019)年
37.8	64.3	156.4	95.7	115.0	80.8	96.1	93.2	92.0	75.8	99.1	98.6	109.2	2(2020)年
原指数													
90.7	125.2	105.9	93.5	93.8	95.2	102.0	94.7	98.4	95.6	97.7	91.7	101.6	平成28(2016)年Ⅰ期
91.3	69.4	102.9	101.4	103.4	96.6	96.6	89.5	102.1	94.2	97.8	92.5	92.0	Ⅱ期
99.2	76.6	98.5	103.5	98.1	99.6	101.4	92.0	99.2	103.2	102.9	95.2	109.7	Ⅲ期
113.7	83.4	107.0	100.3	122.1	98.7	110.7	101.1	105.3	101.5	103.9	101.5	78.2	Ⅳ期
99.0	80.0	106.9	101.6	98.0	90.4	106.9	100.3	104.0	102.0	108.1	99.9	100.3	平成29(2017)年Ⅰ期
81.4	86.3	115.2	105.4	103.1	96.3	102.4	98.1	106.9	96.0	113.1	102.7	100.5	Ⅱ期
91.9	87.0	109.8	105.9	107.4	94.4	105.5	89.7	102.4	103.1	112.7	98.9	110.0	Ⅲ期
80.6	111.7	116.5	101.5	119.8	98.0	109.2	94.9	109.5	92.7	118.6	108.7	79.3	Ⅳ期
76.0	74.6	102.5	100.3	104.0	86.0	106.4	94.5	105.2	93.1	110.4	106.9	99.5	平成30(2018)年Ⅰ期
52.9	70.7	106.5	106.1	111.8	90.5	101.9	96.5	106.7	85.5	112.1	109.9	106.0	Ⅱ期
59.1	79.1	100.9	104.9	113.0	104.6	104.3	93.6	103.2	92.2	118.1	106.9	114.2	Ⅲ期
71.5	77.5	109.8	105.3	122.3	97.5	114.3	102.2	108.8	86.4	105.9	103.6	85.7	Ⅳ期
57.0	119.4	147.9	100.6	115.5	85.0	109.1	94.9	99.1	79.4	90.6	86.6	101.1	令和元(2019)年Ⅰ期
50.7	71.4	153.4	102.9	123.7	90.4	102.8	92.6	102.3	78.6	89.6	81.8	110.7	Ⅱ期
65.5	71.7	168.0	101.9	92.1	94.6	106.6	91.0	95.8	87.2	94.9	82.1	112.1	Ⅲ期
49.2	95.5	164.7	100.5	125.8	92.4	110.0	94.7	98.6	67.2	73.7	76.4	81.7	Ⅳ期
45.3	66.9	155.5	96.2	109.0	79.8	102.8	91.8	95.6	73.9	92.2	102.7	96.1	令和2(2020)年Ⅰ期
23.7	59.7	144.7	94.2	128.2	81.0	84.5	93.9	86.5	68.4	82.7	76.3	122.0	Ⅱ期
36.2	61.1	166.5	96.1	117.8	87.8	94.1	91.4	88.7	78.7	100.6	88.2	122.4	Ⅲ期
45.8	69.6	159.1	96.1	104.8	74.5	103.0	95.6	97.2	82.2	120.9	127.1	96.1	Ⅳ期
原指数													
44.6	69.0	171.4	92.6	95.3	75.5	93.4	81.9	92.5	66.4	86.3	104.2	72.9	令和2(2020)年1月
45.2	64.0	142.1	95.5	106.3	80.2	102.3	91.8	91.0	72.8	96.4	106.2	92.3	2月
46.2	67.7	153.0	100.6	125.5	83.8	112.6	101.7	103.3	82.6	93.8	97.8	123.1	3月
25.5	61.0	141.1	98.6	129.3	92.1	94.6	97.6	94.6	63.3	88.1	93.1	91.8	4月
18.2	55.2	148.0	86.7	127.2	68.0	72.3	88.7	77.4	60.5	72.5	62.8	111.6	5月
27.5	62.9	145.0	97.4	128.1	82.8	86.5	95.4	87.4	81.5	87.5	73.0	162.6	6月
32.9	60.7	170.4	100.8	110.1	89.0	99.1	91.6	92.8	81.4	99.0	84.0	141.0	7月
30.8	57.2	157.0	91.0	108.2	77.7	85.2	85.2	77.8	71.5	93.3	74.3	109.9	8月
44.8	65.5	172.0	96.5	135.2	96.8	98.0	97.4	95.6	83.2	109.5	106.2	116.4	9月
46.6	72.5	124.2	97.7	105.4	65.3	104.6	101.5	101.1	79.7	123.1	126.5	85.4	10月
47.3	67.2	176.6	95.4	108.2	73.5	106.1	92.3	96.5	80.2	114.4	121.2	91.4	11月
43.4	69.1	176.5	95.1	100.7	84.7	98.4	92.9	94.1	86.6	125.1	133.6	111.4	12月

7 業種分類別在庫指数（原指数）

	鋁工業 総合	製造工業								
		鉄鋼業	非鉄金属 工業	金属製品 工業	汎用 機械 工業	生産用 機械 工業	業務用 機械 工業	電子部品 ・デバイス 工業	電気 機械 工業	
ウェイト	10000.0	9774.6	595.4	813.6	479.7	260.7	806.7	333.3	206.7	1266.2
原指数										
平成25(2013)年	92.3	91.8	109.8	120.2	92.8	101.6	47.2	199.7	39.8	70.1
26(2014)年	94.2	94.5	105.9	117.0	93.9	101.0	64.7	95.4	113.1	76.9
27(2015)年	91.2	90.9	94.2	107.9	87.8	73.8	110.4	101.4	65.2	82.3
28(2016)年	92.1	91.4	94.2	98.7	90.0	78.0	38.4	98.1	34.8	98.5
29(2017)年	95.1	94.5	107.9	96.4	81.8	116.3	46.9	115.0	36.0	98.6
30(2018)年	94.7	94.1	105.7	104.8	100.0	119.5	24.6	135.3	59.4	97.5
令和元(2019)年	95.3	95.1	94.4	104.4	93.4	143.6	23.8	95.0	104.4	88.9
2(2020)年	100.4	100.2	87.5	97.4	76.6	103.1	30.0	270.3	58.7	91.2
原指数										
平成28(2016)年Ⅰ期	106.6	106.4	89.9	104.8	95.9	69.6	112.2	116.9	41.4	89.7
Ⅱ期	116.5	116.6	103.2	100.4	92.7	95.7	82.2	107.0	39.9	171.7
Ⅲ期	94.7	94.2	89.9	90.0	96.6	77.6	49.4	128.4	51.8	93.2
Ⅳ期	92.1	91.4	94.2	98.7	90.0	78.0	38.4	98.1	34.8	98.5
平成29(2017)年Ⅰ期	90.6	89.8	92.6	93.1	95.7	66.2	58.9	96.9	32.6	88.9
Ⅱ期	105.2	104.7	107.7	92.8	94.4	116.7	79.6	92.9	34.6	134.1
Ⅲ期	88.7	87.8	108.0	83.6	92.2	100.2	59.9	88.6	28.6	85.5
Ⅳ期	95.1	94.5	107.9	96.4	81.8	116.3	46.9	115.0	36.0	98.6
平成30(2018)年Ⅰ期	93.9	93.2	95.4	94.8	97.6	90.7	49.9	103.3	44.6	82.8
Ⅱ期	108.7	108.0	102.2	102.9	100.1	134.8	49.6	127.2	40.3	142.5
Ⅲ期	101.6	100.7	106.6	97.5	105.5	132.5	38.5	103.7	46.2	81.0
Ⅳ期	94.7	94.1	105.7	104.8	100.0	119.5	24.6	135.3	59.4	97.5
令和元(2019)年Ⅰ期	99.5	99.2	96.2	98.9	112.2	155.3	35.8	113.3	53.2	108.9
Ⅱ期	120.5	120.6	101.7	101.0	106.8	173.2	42.7	99.2	59.1	181.5
Ⅲ期	98.3	97.7	95.0	101.1	95.0	154.1	31.4	94.8	68.1	91.1
Ⅳ期	95.3	95.1	94.4	104.4	93.4	143.6	23.8	95.0	104.4	88.9
令和2(2020)年Ⅰ期	98.9	98.5	92.0	86.1	99.0	102.3	39.6	185.3	47.1	89.6
Ⅱ期	110.0	109.9	94.4	95.4	100.9	95.5	52.5	247.4	40.5	138.5
Ⅲ期	101.0	100.7	82.1	93.7	92.9	113.4	44.7	254.5	56.9	80.3
Ⅳ期	100.4	100.2	87.5	97.4	76.6	103.1	30.0	270.3	58.7	91.2
原指数										
令和2(2020)年1月	101.4	101.3	94.8	80.9	95.3	124.0	30.0	217.1	81.8	99.8
2月	99.4	99.1	102.6	85.0	97.5	129.6	34.6	196.8	75.0	91.4
3月	98.9	98.5	92.0	86.1	99.0	102.3	39.6	185.3	47.1	89.6
4月	106.3	106.1	90.2	90.0	100.5	65.7	41.8	175.9	42.1	139.2
5月	112.1	112.1	97.9	95.7	105.7	58.8	47.7	209.0	48.6	169.5
6月	110.0	109.9	94.4	95.4	100.9	95.5	52.5	247.4	40.5	138.5
7月	113.8	113.7	91.6	91.7	94.4	110.8	57.1	224.8	48.9	127.1
8月	106.3	106.1	92.4	86.8	91.1	120.7	50.5	233.5	52.4	108.9
9月	101.0	100.7	82.1	93.7	92.9	113.4	44.7	254.5	56.9	80.3
10月	103.3	103.2	78.8	95.5	96.8	118.3	39.9	259.8	61.5	91.3
11月	103.8	103.7	87.2	101.6	95.8	177.4	34.2	244.7	69.3	97.0
12月	100.4	100.2	87.5	97.4	76.6	103.1	30.0	270.3	58.7	91.2

(平成27(2015)年=100)

								(参考系列)					
輸送 機械 工業	窯業・ 土石 製品 工業	化学 工業	プラス チック 製品 工業	パルプ・ 紙・紙加 工品 工業	食料品・ たばこ 工業	その他 工業	鉱業	鉄鋼・ 非鉄 金属 工業	機械 工業	汎用・ 生産 用・業 務用 機械 工業	汎用・ 業務 用 機械 工業	電気・ 情報 通信 機械 工業	
1106.7	319.5	805.2	906.8	334.8	804.9	734.4	225.4	1409.0	3980.3	1400.7	594.0	1266.2	ウェイト
69.1	108.2	89.3	103.4	110.1	88.1	104.7	114.8	115.8	76.5	93.6	156.6	70.1	原指数
75.0	106.0	102.1	95.9	106.6	130.0	85.2	83.9	112.3	78.9	78.8	97.9	76.9	平成25(2013)年
51.0	104.0	105.1	100.7	91.1	98.1	92.2	105.7	102.1	79.5	101.5	89.3	82.3	26(2014)年
66.3	96.3	100.8	98.8	115.2	134.2	104.3	123.0	96.8	72.7	60.0	89.3	98.5	27(2015)年
53.4	98.8	119.0	96.3	124.0	149.0	93.0	118.9	101.2	74.8	76.0	115.6	98.6	28(2016)年
32.3	104.7	130.2	98.2	127.1	138.9	101.5	121.1	105.2	67.2	68.6	128.4	97.5	29(2017)年
33.3	98.0	110.5	101.1	97.5	198.2	109.4	104.5	100.2	65.2	63.1	116.3	88.9	30(2018)年
34.7	93.0	112.2	93.0	95.9	242.0	98.9	109.8	93.3	77.2	100.8	196.9	91.2	令和元(2019)年
176.4	102.8	108.5	98.6	117.4	95.3	88.6	111.9	98.5	116.8	105.4	96.1	89.7	原指数
142.4	99.7	115.5	100.8	126.2	123.7	114.3	112.7	101.6	128.2	90.6	102.0	171.7	平成28(2016)年Ⅰ期
75.7	97.8	103.8	95.4	132.8	121.3	121.2	115.6	90.0	79.2	73.4	106.1	93.2	Ⅱ期
66.3	96.3	100.8	98.8	115.2	134.2	104.3	123.0	96.8	72.7	60.0	89.3	98.5	Ⅲ期
38.6	93.2	115.5	99.9	153.1	134.9	93.4	127.0	92.9	65.1	69.3	83.5	88.9	Ⅳ期
80.8	93.7	113.8	97.9	147.2	140.7	100.7	127.3	99.1	98.5	89.7	103.4	134.1	平成29(2017)年Ⅰ期
37.2	95.7	109.0	93.1	112.4	140.6	93.7	129.8	93.9	65.1	74.2	93.7	85.5	Ⅱ期
53.4	98.8	119.0	96.3	124.0	149.0	93.0	118.9	101.2	74.8	76.0	115.6	98.6	Ⅲ期
47.4	105.6	115.1	100.5	129.8	169.6	92.7	123.1	95.1	66.5	70.2	97.8	82.8	Ⅳ期
61.7	101.3	110.0	98.9	139.4	183.8	114.0	135.1	102.6	94.1	83.9	130.5	142.5	平成30(2018)年Ⅰ期
98.5	97.1	119.1	93.4	143.7	151.9	119.5	138.7	101.4	80.7	71.5	116.3	81.0	Ⅱ期
32.3	104.7	130.2	98.2	127.1	138.9	101.5	121.1	105.2	67.2	68.6	128.4	97.5	Ⅲ期
50.6	106.2	118.9	108.5	94.5	164.6	100.5	112.3	97.7	78.4	76.5	131.7	108.9	Ⅳ期
123.3	102.8	115.7	106.2	96.6	195.0	111.4	118.8	101.3	123.4	80.4	131.7	181.5	令和元(2019)年Ⅰ期
42.4	101.2	109.2	104.9	95.3	204.5	116.5	122.2	98.5	68.7	69.3	120.8	91.1	Ⅱ期
33.3	98.0	110.5	101.1	97.5	198.2	109.4	104.5	100.2	65.2	63.1	116.3	88.9	Ⅲ期
25.8	89.0	115.7	101.6	95.7	233.1	116.0	114.8	88.6	68.4	86.0	148.9	89.6	Ⅳ期
27.1	91.9	111.7	101.9	97.4	234.1	130.2	113.6	95.0	91.3	106.9	180.7	138.5	令和2(2020)年Ⅰ期
45.0	89.7	117.3	98.1	95.7	214.4	114.4	114.1	88.8	78.8	107.4	192.6	80.3	Ⅱ期
34.7	93.0	112.2	93.0	95.9	242.0	98.9	109.8	93.3	77.2	100.8	196.9	91.2	Ⅲ期
46.9	89.9	116.8	100.7	96.1	201.8	121.6	106.6	86.8	81.4	92.0	176.3	99.8	Ⅳ期
28.0	88.0	118.6	95.4	97.1	214.3	118.6	111.6	92.4	72.7	90.9	167.3	91.4	令和2(2020)年1月
25.8	89.0	115.7	101.6	95.7	233.1	116.0	114.8	88.6	68.4	86.0	148.9	89.6	2月
39.2	86.2	105.7	106.2	94.7	235.9	127.3	114.5	90.1	84.9	78.2	127.5	139.2	3月
33.1	92.0	102.4	105.1	96.5	231.4	134.2	112.3	96.6	96.7	88.1	143.1	169.5	4月
27.1	91.9	111.7	101.9	97.4	234.1	130.2	113.6	95.0	91.3	106.9	180.7	138.5	5月
67.5	92.3	118.6	101.4	96.5	251.3	122.7	118.9	91.7	99.4	107.0	174.7	127.1	6月
37.0	87.5	120.0	96.0	96.6	245.6	117.2	118.4	89.2	85.4	107.1	184.0	108.9	7月
45.0	89.7	117.3	98.1	95.7	214.4	114.4	114.1	88.8	78.8	107.4	192.6	80.3	8月
38.5	93.1	111.9	99.9	95.4	247.3	103.2	109.4	88.4	80.5	106.8	197.7	91.3	9月
32.8	93.8	108.9	98.0	96.1	245.0	92.7	108.7	95.6	82.6	110.9	215.2	97.0	10月
34.7	93.0	112.2	93.0	95.9	242.0	98.9	109.8	93.3	77.2	100.8	196.9	91.2	11月
													12月

## 8 業種分類別在庫率指数（原指数）

	鉱工業 総合	製造工業								
		鉄鋼業	非鉄金属 工業	金属製品 工業	汎用 機械 工業	生産用 機械 工業	業務用 機械 工業	電子部品 ・デバイス 工業	電気 機械 工業	
ウェイト	10000.0	9774.6	595.4	813.6	479.7	260.7	806.7	333.3	206.7	1266.2
原指数										
平成25(2013)年	99.5	99.0	93.9	122.3	99.4	103.1	35.7	168.4	75.7	98.2
26(2014)年	97.6	97.9	85.5	111.7	109.3	85.8	50.2	142.1	78.7	100.2
27(2015)年	100.0	100.0	100.0	100.0	100.0	100.0	100.0	100.0	100.0	100.0
28(2016)年	104.2	103.8	92.9	95.9	94.2	91.8	90.0	124.3	55.6	112.8
29(2017)年	97.5	96.7	94.5	83.6	86.0	99.6	67.3	104.9	33.4	110.7
30(2018)年	114.8	114.5	84.4	90.6	90.4	111.7	53.5	126.3	42.1	96.5
令和元(2019)年	120.5	120.7	88.6	96.7	94.6	168.0	43.8	150.2	63.2	120.2
2(2020)年	133.7	134.0	91.0	91.4	101.1	132.9	58.6	277.0	50.1	104.9
原指数										
平成28(2016)年Ⅰ期	112.0	111.7	93.3	105.5	108.8	87.6	167.1	122.6	60.2	87.0
Ⅱ期	111.2	110.9	94.2	99.2	87.0	105.0	86.5	117.3	46.6	153.2
Ⅲ期	97.2	96.6	97.7	89.6	89.6	100.0	50.2	143.9	69.3	88.7
Ⅳ期	96.7	96.2	86.3	89.2	91.5	74.7	55.9	113.3	46.4	122.5
平成29(2017)年Ⅰ期	98.0	97.4	91.3	88.3	92.8	84.7	77.8	106.2	37.3	98.3
Ⅱ期	98.9	98.3	98.8	82.9	83.9	106.6	71.8	96.6	36.4	121.7
Ⅲ期	88.9	87.7	96.3	83.1	85.9	105.0	52.9	111.4	28.3	81.3
Ⅳ期	104.1	103.6	91.4	80.3	81.4	102.1	66.8	105.4	31.5	141.7
平成30(2018)年Ⅰ期	103.4	102.9	83.9	85.7	96.4	105.6	87.1	110.3	38.6	81.0
Ⅱ期	115.6	115.3	82.6	88.8	82.5	113.4	48.6	125.0	38.9	111.5
Ⅲ期	140.8	140.9	91.5	94.1	90.9	114.0	38.0	127.7	39.6	75.6
Ⅳ期	99.4	99.1	79.6	93.6	91.8	113.7	40.3	142.0	51.1	117.9
令和元(2019)年Ⅰ期	108.0	107.8	81.3	93.5	111.7	155.9	46.5	159.1	49.6	100.9
Ⅱ期	119.2	119.3	87.4	93.7	90.2	192.8	38.9	144.5	51.5	131.6
Ⅲ期	134.6	135.0	96.1	101.0	83.9	179.0	23.3	151.5	68.1	115.9
Ⅳ期	120.3	120.6	89.7	98.5	92.7	144.5	66.3	145.8	83.6	132.3
令和2(2020)年Ⅰ期	119.3	119.4	92.0	83.3	115.3	116.9	82.9	204.9	55.2	107.4
Ⅱ期	153.2	154.0	97.8	94.9	103.8	108.6	45.1	421.3	37.0	111.9
Ⅲ期	134.1	134.3	87.2	94.0	90.6	162.1	58.7	280.4	45.7	76.2
Ⅳ期	128.1	128.5	86.8	93.6	94.7	144.1	47.9	201.3	62.4	124.0
原指数										
令和2(2020)年1月	135.9	136.2	95.9	82.8	128.3	125.5	133.9	205.8	63.6	133.4
2月	116.3	116.3	104.2	87.3	115.4	135.8	74.2	182.8	66.4	107.9
3月	105.8	105.7	76.0	79.8	102.2	89.5	40.5	226.2	35.6	80.8
4月	138.4	138.9	92.2	80.5	99.4	86.3	50.7	211.2	37.0	146.7
5月	188.9	190.4	109.3	106.3	113.9	92.8	56.9	564.3	42.2	128.9
6月	132.2	132.6	91.8	97.8	98.0	146.8	27.7	488.5	31.9	60.0
7月	149.0	149.5	86.4	89.8	83.0	170.1	51.0	275.0	43.1	66.5
8月	141.5	141.6	99.6	101.5	95.2	193.9	75.2	325.0	43.6	87.9
9月	111.8	111.7	75.6	90.8	93.5	122.2	49.8	241.1	50.4	74.1
10月	140.0	140.8	77.8	85.4	102.7	131.2	46.7	198.2	70.5	144.8
11月	129.8	130.1	90.2	98.8	102.0	201.9	52.4	198.1	65.2	126.9
12月	114.6	114.6	92.4	96.5	79.3	99.3	44.7	207.7	51.5	100.4

(平成27(2015)年=100)

								(参考系列)					
輸送機械工業	窯業・土石製品工業	化学工業	プラスチック製品工業	パルプ・紙・紙加工品工業	食料品・たばこ工業	その他工業	鉱業	鉄鋼・非鉄金属工業	機械工業	汎用・生産用・業務用機械工業	汎用・業務用機械工業	電気・情報通信機械工業	
1106.7	319.5	805.2	906.8	334.8	804.9	734.4	225.4	1409.0	3980.3	1400.7	594.0	1266.2	ウェイト
原指数													
105.8	121.2	91.2	101.4	101.9	99.8	105.0	123.0	110.3	92.7	79.8	139.8	98.2	平成25(2013)年
98.7	101.5	96.4	95.5	118.4	120.1	91.4	86.0	100.6	91.1	78.7	117.4	100.2	26(2014)年
100.0	100.0	100.0	100.0	100.0	100.0	100.0	100.0	100.0	100.0	100.0	100.0	100.0	27(2015)年
114.1	111.8	97.9	97.9	115.2	122.2	105.7	121.5	94.6	105.1	98.5	110.0	112.8	28(2016)年
75.2	95.0	101.1	91.8	126.2	156.9	96.5	129.5	88.2	86.8	82.3	102.6	110.7	29(2017)年
216.4	102.6	102.9	91.3	122.8	186.9	105.6	126.0	88.0	121.8	81.7	119.9	96.5	30(2018)年
183.4	115.8	103.7	99.9	97.9	226.3	107.9	114.8	93.3	125.0	92.2	158.1	120.2	令和元(2019)年
174.0	108.0	113.0	100.6	84.1	355.5	125.5	118.7	91.2	128.1	124.4	213.8	104.9	2(2020)年
原指数													
169.2	105.6	100.1	104.4	115.2	96.0	88.8	122.0	100.3	127.7	141.8	107.2	87.0	平成28(2016)年Ⅰ期
130.8	120.3	97.4	95.5	117.8	124.7	105.0	124.1	97.1	121.8	97.3	111.9	153.2	Ⅱ期
82.4	109.4	99.6	90.7	135.0	127.1	126.1	122.4	93.1	83.5	81.7	124.6	88.7	Ⅲ期
73.9	112.0	94.6	101.0	92.7	141.1	102.6	117.5	87.9	87.6	73.1	96.4	122.5	Ⅳ期
66.1	91.1	113.1	98.8	152.3	153.5	97.4	125.5	89.6	81.8	85.8	96.8	98.3	平成29(2017)年Ⅰ期
72.7	94.9	96.4	89.3	144.0	155.0	98.0	126.7	89.6	90.5	84.2	100.9	121.7	Ⅱ期
48.2	102.2	93.7	86.3	107.2	158.3	98.0	143.1	88.6	67.7	76.5	108.6	81.3	Ⅲ期
113.9	91.7	101.3	92.7	101.4	160.8	92.7	122.7	85.0	107.5	82.6	104.0	141.7	Ⅳ期
107.1	103.7	110.4	97.7	130.1	193.8	89.3	125.1	85.0	91.4	96.1	108.2	81.0	平成30(2018)年Ⅰ期
196.9	97.3	99.0	90.9	130.2	211.6	111.3	128.4	86.2	120.0	78.8	119.9	111.5	Ⅱ期
486.6	98.5	100.8	85.8	122.2	170.0	121.2	134.2	93.0	187.3	73.6	121.7	75.6	Ⅲ期
74.8	110.7	101.5	90.8	108.8	172.0	100.6	116.3	87.7	88.5	78.2	129.6	117.9	Ⅳ期
115.9	114.1	113.0	103.9	80.9	192.2	102.4	115.6	88.4	99.9	93.7	157.7	100.9	令和元(2019)年Ⅰ期
176.9	121.3	99.5	98.6	75.5	220.3	110.0	115.2	91.0	126.3	92.7	165.7	131.6	Ⅱ期
304.4	126.1	98.0	99.5	159.1	227.2	109.1	119.6	99.0	154.2	82.8	163.6	115.9	Ⅲ期
136.5	101.5	104.4	97.5	76.2	265.3	110.1	108.7	94.8	119.5	99.8	145.2	132.3	Ⅳ期
86.7	106.3	118.4	100.0	87.5	311.1	109.4	117.6	87.0	102.8	118.2	166.3	107.4	令和2(2020)年Ⅰ期
272.5	117.1	111.3	106.7	75.0	362.6	167.7	118.5	96.1	164.8	146.4	284.1	111.9	Ⅱ期
242.4	110.6	115.0	98.0	83.1	306.5	125.4	126.0	91.1	140.0	130.7	228.4	76.2	Ⅲ期
94.2	98.0	107.3	97.6	90.9	441.6	99.6	112.7	90.7	104.9	102.3	176.2	124.0	Ⅳ期
原指数													
132.7	137.4	127.7	105.2	98.2	302.5	120.2	125.8	88.3	135.2	149.4	170.6	133.4	令和2(2020)年1月
61.0	95.3	126.9	97.0	89.9	298.7	113.1	117.2	94.4	94.0	111.5	162.2	107.9	2月
66.5	86.3	100.5	97.7	74.4	332.1	94.9	109.9	78.2	79.1	93.8	166.2	80.8	3月
263.5	108.3	97.1	102.8	72.2	295.9	139.9	115.2	85.5	155.5	95.5	156.4	146.7	4月
379.5	131.6	126.0	117.3	76.7	459.0	217.9	123.8	107.6	213.6	184.3	357.4	128.9	5月
174.4	111.5	110.7	99.9	76.0	332.9	145.4	116.6	95.2	125.3	159.5	338.5	60.0	6月
391.6	112.5	110.1	95.8	87.5	324.9	123.5	127.8	88.4	176.8	126.5	229.0	66.5	7月
176.1	116.5	127.8	99.6	89.5	373.1	137.8	135.0	100.7	134.3	156.7	267.4	87.9	8月
159.6	102.8	107.0	98.6	72.3	221.6	114.8	115.1	84.3	108.9	108.8	188.9	74.1	9月
108.8	95.1	99.9	99.1	90.1	555.7	105.0	105.1	82.2	114.6	98.4	168.8	144.8	10月
81.5	102.2	109.0	99.5	88.0	436.2	97.8	116.5	95.2	106.9	114.9	199.8	126.9	11月
92.2	96.7	113.0	94.3	94.7	333.0	96.0	116.4	94.8	93.2	93.7	160.1	100.4	12月

## 9 特殊分類別生産指数（季節調整済指数）

（平成27（2015）年＝100）

特殊分類	鉱工業	最終消費財							生産財	鉱工業用生産財	その他用生産財
		最 需 要 財	投 資 財	資本財		消費財	耐 久 消 費 財	非 耐 久 消 費 財			
				資 本 財	建 設 財						
ウェイト	10000.0	6648.9	2064.1	1340.0	724.1	4584.8	1849.9	2734.9	3351.1	2995.2	355.9
原指数											
平成25(2013)年	103.3	103.0	96.9	94.7	100.8	105.7	115.7	98.9	104.0	105.2	94.6
26(2014)年	101.8	100.8	103.3	102.5	104.8	99.7	104.0	96.8	103.9	104.3	100.4
27(2015)年	100.0	100.0	100.0	100.0	100.0	100.0	100.0	100.0	100.0	100.0	100.0
28(2016)年	98.8	99.0	93.9	91.7	98.0	101.3	99.1	102.7	98.5	98.3	100.1
29(2017)年	100.8	98.9	103.7	101.5	107.9	96.8	87.1	103.3	104.6	104.7	103.4
30(2018)年	97.9	93.8	99.7	96.0	106.6	91.2	78.7	99.6	106.0	105.6	108.7
令和元(2019)年	95.4	92.4	91.5	86.7	100.4	92.7	64.1	112.2	101.5	100.5	109.3
2(2020)年	88.7	86.8	90.8	88.8	94.6	85.0	53.0	106.6	92.5	91.9	97.4
季節調整済指数											
平成28（2016）年Ⅰ期	98.1	98.7	92.9	93.2	92.8	101.5	97.7	105.4	97.6	97.0	103.2
Ⅱ期	99.8	100.4	90.6	88.4	95.9	104.3	103.6	103.6	98.3	98.1	100.2
Ⅲ期	97.8	97.6	94.0	90.0	100.4	99.1	94.5	101.9	98.6	98.4	97.8
Ⅳ期	100.3	100.5	99.6	98.6	102.1	100.9	97.1	103.2	99.5	99.7	98.3
平成29（2017）年Ⅰ期	100.5	99.0	101.5	98.8	106.9	97.7	95.0	101.3	104.0	104.6	99.0
Ⅱ期	100.6	99.4	106.0	106.5	107.2	96.7	86.3	102.9	102.8	102.9	102.3
Ⅲ期	100.1	98.0	97.9	92.5	106.6	98.1	90.1	102.9	104.7	104.6	103.5
Ⅳ期	101.9	99.0	109.3	108.8	111.2	94.5	78.7	104.5	106.9	106.8	109.1
平成30（2018）年Ⅰ期	98.0	94.8	99.7	95.1	110.4	92.7	83.0	100.0	104.5	104.1	107.9
Ⅱ期	97.6	93.5	100.6	98.1	104.6	90.6	77.8	98.8	105.6	105.3	107.6
Ⅲ期	98.0	93.9	99.9	96.5	105.3	91.0	76.6	100.9	106.4	106.0	108.8
Ⅳ期	97.6	92.6	98.5	94.0	106.2	90.0	78.5	97.6	107.3	106.9	110.8
令和元（2019）年Ⅰ期	96.9	93.9	92.8	88.3	101.9	94.5	72.8	110.3	103.2	102.5	110.2
Ⅱ期	97.6	94.8	95.9	92.1	100.7	94.3	68.0	112.7	103.4	102.6	109.7
Ⅲ期	96.8	93.9	94.0	89.0	102.9	93.8	62.7	114.4	101.9	100.8	110.8
Ⅳ期	91.1	87.2	84.2	77.1	96.3	88.6	53.2	112.3	99.0	97.9	107.6
令和2（2020）年Ⅰ期	91.4	88.5	87.9	83.6	97.2	89.1	56.0	111.6	97.8	96.6	108.0
Ⅱ期	86.3	86.9	91.6	89.6	95.2	84.9	56.0	104.5	84.0	84.2	83.8
Ⅲ期	87.8	86.4	90.9	89.5	93.2	84.2	48.3	107.7	90.9	90.4	95.4
Ⅳ期	89.3	85.5	92.7	93.1	91.6	82.3	52.0	103.2	96.7	95.9	102.1
季節調整済指数											
令和2（2020）年1月	93.4	91.3	87.4	82.0	98.1	94.5	61.3	118.4	97.7	96.6	105.6
2月	89.8	86.6	88.0	84.1	98.0	85.6	49.3	109.2	97.2	95.6	107.9
3月	91.0	87.6	88.3	84.7	95.4	87.3	57.4	107.3	98.6	97.6	110.4
4月	88.6	88.0	91.0	88.7	95.7	86.5	57.9	104.9	90.0	88.8	100.4
5月	84.9	86.1	92.5	92.1	92.4	83.4	54.5	103.8	80.9	81.3	79.4
6月	85.5	86.7	91.2	88.0	97.4	84.7	55.6	104.9	81.2	82.4	71.5
7月	87.7	87.1	91.4	89.9	93.0	84.7	50.8	108.6	88.5	87.9	93.6
8月	87.4	86.6	91.2	90.0	93.2	84.7	46.3	108.9	90.9	90.2	96.1
9月	88.4	85.6	90.1	88.5	93.5	83.1	47.8	105.6	93.4	93.0	96.4
10月	87.1	82.1	92.1	92.5	92.8	76.1	49.4	94.5	95.6	94.9	100.6
11月	89.8	85.6	90.9	90.7	89.7	83.3	54.0	103.1	97.9	97.3	102.0
12月	90.9	88.8	95.0	96.0	92.3	87.6	52.7	112.0	96.6	95.6	103.6

10 特殊分類別出荷指数（季節調整済指数）

（平成27（2015）年＝100）

特殊分類	鉱工業	最 需 要 財	終 投 資 財	投資財		消費財	耐 久 消 費 財	非 耐 久 消 費 財	生産財	鉱工業用 生産財	その他用 生産財
				資本財	建設財						
ウェイト	10000.0	6709.7	1772.0	1178.5	593.5	4937.7	2143.8	2793.9	3290.3	3046.9	243.4
原指数											
平成25(2013)年	102.4	102.1	98.2	97.2	100.2	103.6	113.0	96.4	103.0	103.6	96.7
26(2014)年	101.2	99.6	102.9	102.8	103.3	98.4	105.1	93.3	104.4	104.6	101.8
27(2015)年	100.0	100.0	100.0	100.0	100.0	100.0	100.0	100.0	100.0	100.0	100.0
28(2016)年	99.2	99.9	97.0	95.7	99.6	100.9	102.2	99.9	97.8	97.4	103.4
29(2017)年	100.6	98.5	104.2	102.7	107.2	96.4	90.8	100.7	105.0	104.5	110.5
30(2018)年	95.9	91.6	100.5	97.6	106.2	88.4	74.7	99.0	104.7	103.8	116.8
令和元(2019)年	93.5	89.9	91.2	86.6	100.4	89.5	61.2	111.2	100.7	99.4	117.0
2(2020)年	87.9	85.3	91.2	90.7	92.2	83.2	56.2	103.9	93.3	92.3	105.8
季節調整済指数											
平成28（2016）年Ⅰ期	99.5	99.8	96.7	99.1	94.6	100.3	97.8	103.1	99.7	99.6	102.8
Ⅱ期	99.2	100.8	98.9	99.0	97.6	101.8	106.2	99.5	97.0	96.5	102.7
Ⅲ期	98.8	99.0	95.7	92.3	101.9	100.6	99.1	101.2	96.6	96.1	103.6
Ⅳ期	101.3	102.2	100.0	97.6	103.8	103.0	104.9	100.7	99.8	99.4	103.7
平成29（2017）年Ⅰ期	101.1	100.7	99.5	97.5	107.0	100.1	108.0	96.7	102.9	102.6	107.6
Ⅱ期	102.0	101.4	110.3	112.2	105.8	99.0	96.1	101.3	103.5	102.6	113.9
Ⅲ期	99.9	97.2	98.1	93.7	106.2	97.2	91.4	101.2	104.3	103.5	113.5
Ⅳ期	98.7	94.1	107.9	106.5	109.7	89.3	73.1	101.1	108.3	108.2	108.4
平成30（2018）年Ⅰ期	96.6	93.3	99.7	95.5	108.9	91.4	87.4	95.2	104.0	103.0	115.1
Ⅱ期	95.8	91.0	103.1	101.7	105.9	86.7	72.6	97.2	104.8	104.0	116.0
Ⅲ期	96.3	91.9	100.1	97.5	104.7	89.2	71.8	104.3	104.5	103.8	116.9
Ⅳ期	94.6	89.6	98.7	95.4	105.4	86.2	69.7	97.5	105.0	103.7	119.4
令和元（2019）年Ⅰ期	94.6	91.0	93.5	88.5	102.5	91.1	66.2	109.3	102.9	101.7	118.1
Ⅱ期	96.2	93.5	96.3	92.8	101.3	91.9	65.7	111.2	102.0	100.5	120.5
Ⅲ期	95.3	92.5	94.3	90.6	101.9	91.3	65.0	112.9	100.8	99.5	117.9
Ⅳ期	88.8	83.6	83.0	76.1	96.3	83.9	46.7	111.9	99.2	98.1	113.4
令和2（2020）年Ⅰ期	88.8	85.0	87.5	83.7	95.2	85.0	53.2	107.1	97.7	96.3	115.6
Ⅱ期	85.2	84.3	90.4	89.4	92.6	81.9	52.0	104.3	85.8	85.2	92.3
Ⅲ期	88.3	86.3	91.8	92.2	90.9	83.4	54.8	108.7	92.8	91.8	106.9
Ⅳ期	89.0	85.4	95.1	98.4	89.0	82.0	63.1	95.8	96.1	95.2	107.5
季節調整済指数											
令和2（2020）年1月	90.9	87.8	87.4	82.5	96.5	88.8	55.0	110.6	98.6	97.1	114.8
2月	88.9	85.7	89.3	86.3	95.7	84.4	51.7	109.1	95.8	94.6	114.1
3月	86.6	81.6	85.9	82.3	93.3	81.7	53.0	101.6	98.7	97.3	117.8
4月	86.5	84.2	90.5	89.7	92.6	82.0	52.4	101.7	91.4	90.0	107.4
5月	84.0	84.2	90.5	90.1	91.0	81.9	49.6	106.0	81.6	81.2	84.8
6月	85.1	84.4	90.2	88.3	94.2	81.9	54.1	105.2	84.4	84.4	84.8
7月	87.9	86.5	92.4	92.5	91.5	82.6	55.9	107.8	90.8	89.8	103.9
8月	86.4	84.3	91.4	91.5	90.4	81.9	52.6	105.7	92.7	91.4	111.5
9月	90.7	88.0	91.7	92.6	90.9	85.7	55.9	112.7	95.0	94.2	105.4
10月	83.1	77.3	92.6	94.7	90.9	71.9	58.6	83.3	94.9	93.7	107.5
11月	91.6	89.0	95.8	99.2	88.3	86.2	65.6	101.1	97.0	96.0	108.8
12月	92.2	90.0	96.8	101.3	87.7	87.8	65.2	102.9	96.5	95.8	106.2

# 1 1 特殊分類別在庫指数（季節調整済指数）

(平成27 (2015) 年=100)

特殊分類	鉱工業	最 需 要 財	終 投 資 財	投資財		消費財	耐 久 消 費 財	非 耐 久 消 費 財	生産財	鉱工業用 生産財	その他用 生産財
				資本財	建設財						
ウェイト	10000.0	5342.2	2052.0	1656.0	396.0	3290.2	1915.0	1375.2	4657.8	4418.9	238.9
原指数											
平成25(2013)年	92.3	84.9	68.1	55.5	120.6	95.4	95.1	95.9	100.8	102.6	67.5
26(2014)年	94.2	88.5	79.6	74.3	101.6	94.0	76.7	118.2	100.8	102.7	65.0
27(2015)年	91.2	85.7	86.9	83.0	103.2	85.0	78.4	94.0	97.6	98.7	76.6
28(2016)年	92.1	89.5	62.2	54.0	96.1	106.6	94.1	123.9	95.1	95.4	89.6
29(2017)年	95.1	94.1	62.4	53.7	98.9	113.9	92.5	143.7	96.2	97.3	75.7
30(2018)年	94.7	89.2	56.2	43.2	110.8	109.8	83.4	146.6	101.1	101.4	94.5
令和元(2019)年	95.3	89.7	57.1	46.8	100.2	110.1	70.3	165.5	101.8	101.5	106.3
2(2020)年	100.4	106.2	62.3	55.6	90.1	133.6	93.2	189.9	93.8	94.3	83.1
季節調整済指数											
平成28 (2016) 年 I 期	106.6	116.6	86.5	84.8	93.9	135.3	156.4	106.0	95.1	95.6	86.2
II 期	116.5	131.5	77.1	73.2	93.4	165.5	190.4	130.7	99.3	97.4	135.3
III 期	94.7	93.8	68.9	62.4	96.1	109.4	98.0	125.2	95.7	92.6	152.3
IV 期	92.1	89.5	62.2	54.0	96.1	106.6	94.1	123.9	95.1	95.4	89.6
平成29 (2017) 年 I 期	90.6	88.4	67.4	61.1	93.4	101.6	72.8	141.7	93.2	93.5	86.8
II 期	105.2	113.1	74.5	68.6	98.9	137.1	130.1	146.9	96.3	96.8	87.2
III 期	88.7	86.4	68.0	61.1	96.4	97.9	71.3	135.1	91.4	92.4	72.4
IV 期	95.1	94.1	62.4	53.7	98.9	113.9	92.5	143.7	96.2	97.3	75.7
平成30 (2018) 年 I 期	101.4	103.8	67.6	59.9	101.1	124.4	97.6	158.7	98.4	97.8	109.6
II 期	97.1	95.1	63.5	54.8	102.3	114.9	90.1	159.1	99.8	98.8	114.4
III 期	107.4	110.3	62.4	52.1	106.1	141.8	128.7	158.6	103.5	102.6	124.6
IV 期	101.1	100.5	61.4	49.3	109.7	125.4	99.3	159.0	102.0	101.2	121.2
令和元 (2019) 年 I 期	106.7	107.1	65.6	54.2	113.5	132.1	122.9	146.8	107.0	105.8	123.6
II 期	107.7	110.8	68.3	57.4	115.8	136.8	126.5	157.1	103.8	103.3	111.7
III 期	104.5	105.1	65.4	53.5	116.0	130.1	97.5	169.2	104.1	103.4	114.6
IV 期	103.4	103.6	64.4	55.5	101.3	127.8	90.6	173.6	102.9	101.6	131.9
令和2 (2020) 年 I 期	105.3	112.6	63.0	51.4	111.3	142.4	105.9	191.3	98.0	96.0	137.3
II 期	99.3	102.3	64.6	53.7	111.2	125.1	93.0	185.3	96.9	95.9	116.0
III 期	106.6	116.4	69.4	60.7	108.9	145.4	114.9	185.6	96.1	96.9	83.6
IV 期	109.0	122.6	69.7	64.5	91.0	154.1	120.8	198.2	94.7	94.4	102.3
季節調整済指数											
令和2 (2020) 年1月	104.7	110.5	63.9	51.8	113.3	138.5	110.3	174.4	98.1	96.4	128.1
2月	102.1	104.9	60.9	49.5	109.0	131.5	96.8	178.2	98.8	97.0	133.1
3月	105.3	112.6	63.0	51.4	111.3	142.4	105.9	191.3	98.0	96.0	137.3
4月	107.0	117.0	64.8	52.9	114.6	148.3	118.2	187.1	94.9	92.6	137.3
5月	103.1	107.0	64.9	53.8	112.5	133.3	101.0	184.2	98.4	96.1	144.3
6月	99.3	102.3	64.6	53.7	111.2	125.1	93.0	185.3	96.9	95.9	116.0
7月	102.6	107.5	68.0	58.2	107.4	139.8	105.6	185.7	96.6	96.2	105.3
8月	105.7	113.7	67.4	58.6	104.5	142.3	105.9	191.5	96.2	95.9	91.3
9月	106.6	116.4	69.4	60.7	108.9	145.4	114.9	185.6	96.1	96.9	83.6
10月	107.2	115.8	64.6	59.1	87.5	147.4	117.0	187.8	96.8	97.5	84.8
11月	105.6	111.0	64.3	58.8	89.9	138.9	101.5	189.7	100.1	100.9	86.4
12月	109.0	122.6	69.7	64.5	91.0	154.1	120.8	198.2	94.7	94.4	102.3



# 1 2 特殊分類別在庫率指数（季節調整済指数）

(平成27 (2015) 年=100)

特殊分類	鉱工業	最 需 要 財	終 投 資 財	投資財		消費財	耐 久 消 費 財	非 耐 久 消 費 財	生産財	鉱工業用 生産財	その他用 生産財
				資本財	建設財						
ウェイト	10000.0	5342.2	2052.0	1656.0	396.0	3290.2	1915.0	1375.2	4657.8	4418.9	238.9
原指数											
平成25(2013)年	99.5	97.0	69.6	58.1	117.7	114.1	123.1	101.4	102.5	103.1	91.2
26(2014)年	97.6	99.2	66.5	57.9	102.1	119.6	120.9	117.8	95.8	96.6	80.9
27(2015)年	100.0	100.0	100.0	100.0	100.0	100.0	100.0	100.0	100.0	100.0	100.0
28(2016)年	104.2	109.8	89.2	87.8	95.1	122.6	127.0	116.5	97.9	97.1	112.4
29(2017)年	97.5	103.1	77.3	73.5	93.7	119.1	103.7	140.5	91.1	91.9	76.4
30(2018)年	114.8	133.1	71.0	65.1	95.3	171.9	181.2	158.9	93.8	93.5	99.1
令和元(2019)年	120.5	136.7	77.5	70.8	105.6	173.6	173.7	173.5	102.0	102.2	98.9
2(2020)年	133.7	160.3	85.1	79.3	109.4	207.2	176.3	250.1	103.2	102.6	114.3
季節調整済指数											
平成28 (2016) 年 I 期	112.0	122.0	119.9	124.7	100.1	123.4	141.2	98.5	100.4	100.9	91.1
II 期	111.2	122.8	85.7	83.6	94.2	146.0	165.1	119.4	97.8	97.2	108.1
III 期	97.2	95.0	75.4	71.0	93.6	107.3	93.8	126.2	99.6	96.0	166.2
IV 期	96.7	99.2	75.9	71.9	92.5	113.8	107.8	122.0	93.7	94.2	84.4
平成29 (2017) 年 I 期	98.0	100.7	87.3	86.0	92.5	109.1	83.1	145.4	94.9	94.7	98.7
II 期	98.9	106.2	77.7	74.0	93.4	123.9	109.7	143.7	90.5	91.4	74.3
III 期	88.9	88.6	72.0	66.1	97.2	98.9	71.4	137.4	89.2	90.3	69.8
IV 期	104.1	116.7	72.3	67.8	91.5	144.4	150.7	135.7	89.5	91.0	62.7
平成30 (2018) 年 I 期	104.2	114.1	77.6	73.6	94.7	136.1	118.2	160.6	92.2	92.4	88.0
II 期	109.4	122.0	71.4	65.5	93.6	150.9	135.5	168.5	92.5	92.2	96.6
III 期	142.6	185.2	69.0	63.1	94.2	256.3	331.4	148.7	95.6	95.0	108.4
IV 期	101.6	107.4	64.8	56.4	98.7	133.3	119.4	157.9	95.1	94.6	102.9
令和元 (2019) 年 I 期	112.4	119.0	71.1	63.5	103.9	148.3	148.4	149.9	100.9	100.5	106.7
II 期	116.4	123.8	80.7	74.5	106.4	147.9	141.2	160.0	102.0	102.4	94.5
III 期	125.4	155.1	72.3	63.9	107.5	211.4	213.4	186.1	101.7	103.1	87.1
IV 期	125.7	141.3	88.5	84.6	104.6	172.6	155.8	197.8	103.6	103.0	116.4
令和2 (2020) 年 I 期	123.5	146.5	81.7	74.4	113.4	187.2	155.6	222.7	98.6	97.7	117.5
II 期	143.0	167.5	80.3	70.8	119.7	215.7	202.3	245.3	109.2	106.4	160.5
III 期	134.4	165.4	95.6	92.7	110.6	214.5	195.8	223.6	102.0	103.0	89.2
IV 期	132.5	161.1	84.3	82.1	93.1	209.9	140.4	306.1	102.7	103.1	88.2
季節調整済指数											
令和2 (2020) 年1月	122.6	143.8	85.8	80.9	117.2	180.8	159.5	212.5	98.9	98.1	112.2
2月	119.4	136.3	81.8	74.2	110.2	170.4	137.2	204.7	100.8	99.8	118.6
3月	128.5	159.4	77.5	68.0	112.8	210.4	170.1	251.0	96.2	95.2	121.8
4月	140.4	175.5	77.3	66.5	123.8	236.4	234.0	228.0	100.7	99.0	133.8
5月	160.8	178.6	79.5	69.9	120.0	224.0	213.1	283.2	121.9	117.4	204.6
6月	127.7	148.3	84.1	76.0	115.2	186.6	159.9	224.7	105.1	102.9	143.1
7月	134.4	159.9	96.6	93.8	110.5	209.2	186.9	216.4	102.6	102.9	101.8
8月	137.7	174.5	91.9	87.1	111.1	232.7	212.3	256.9	103.4	105.0	79.6
9月	131.0	161.9	98.3	97.2	110.2	201.7	188.2	197.5	100.0	101.1	86.3
10月	136.5	167.1	88.2	87.6	87.8	220.3	144.9	344.1	102.7	103.7	83.3
11月	127.7	145.8	70.8	65.6	94.1	190.4	118.5	293.3	109.2	110.2	81.7
12月	133.4	170.4	94.0	93.2	97.5	218.9	157.8	281.0	96.3	95.5	99.5

### 1 3 特殊分類別生産指数（原指数）

(平成27 (2015) 年=100)

特殊分類	鉱工業	最終消費財							生産財	鉱工業用生産財	その他用生産財	
		最 需 要 財	投 資 財	資本財		建 設 財	消 費 財	耐 久 消 費 財				非 耐 久 消 費 財
				資 本 財	建 設 財							
ウェイト	10000.0	6648.9	2064.1	1340.0	724.1	4584.8	1849.9	2734.9	3351.1	2995.2	355.9	
原指数												
平成25(2013)年	103.3	103.0	96.9	94.7	100.8	105.7	115.7	98.9	104.0	105.2	94.6	
26(2014)年	101.8	100.8	103.3	102.5	104.8	99.7	104.0	96.8	103.9	104.3	100.4	
27(2015)年	100.0	100.0	100.0	100.0	100.0	100.0	100.0	100.0	100.0	100.0	100.0	
28(2016)年	98.8	99.0	93.9	91.7	98.0	101.3	99.1	102.7	98.5	98.3	100.1	
29(2017)年	100.8	98.9	103.7	101.5	107.9	96.8	87.1	103.3	104.6	104.7	103.4	
30(2018)年	97.9	93.8	99.7	96.0	106.6	91.2	78.7	99.6	106.0	105.6	108.7	
令和元(2019)年	95.4	92.4	91.5	86.7	100.4	92.7	64.1	112.2	101.5	100.5	109.3	
2(2020)年	88.7	86.8	90.8	88.8	94.6	85.0	53.0	106.6	92.5	91.9	97.4	
原指数												
平成28 (2016) 年 I 期	97.0	96.6	96.4	97.8	93.8	96.7	90.8	100.6	97.7	97.3	101.0	
II 期	100.1	100.5	85.1	81.6	91.6	107.5	112.4	104.2	99.0	98.6	102.4	
III 期	98.3	98.8	98.2	96.8	100.8	99.1	97.6	100.2	97.3	97.5	96.1	
IV 期	99.9	99.9	95.8	90.5	105.8	101.7	95.5	106.0	99.9	99.8	101.1	
平成29 (2017) 年 I 期	99.6	97.6	106.9	107.1	106.6	93.5	84.8	99.3	103.5	104.4	95.7	
II 期	101.5	100.2	100.0	98.6	102.7	100.2	94.1	104.5	103.9	103.9	104.2	
III 期	100.4	99.0	102.3	99.8	106.8	97.6	92.3	101.2	103.1	103.3	101.5	
IV 期	101.8	98.9	105.7	100.4	115.4	95.8	77.3	108.3	107.7	107.1	112.3	
平成30 (2018) 年 I 期	96.7	93.3	103.5	99.5	110.8	88.7	76.6	96.9	103.6	103.4	104.3	
II 期	98.1	93.9	95.1	92.8	99.4	93.5	84.7	99.4	106.3	105.9	109.5	
III 期	97.7	94.2	102.4	101.5	104.3	90.5	77.0	99.7	104.8	104.6	106.1	
IV 期	99.0	93.9	97.9	90.2	111.9	92.0	76.7	102.5	109.2	108.5	115.0	
令和元 (2019) 年 I 期	95.0	91.8	94.2	89.6	102.7	90.7	65.9	107.4	101.3	100.7	106.4	
II 期	97.5	94.9	90.7	88.3	95.2	96.8	73.8	112.3	102.5	101.6	110.3	
III 期	97.3	95.4	97.8	95.8	101.6	94.3	65.0	114.1	101.1	100.2	108.5	
IV 期	91.9	87.4	83.2	73.0	102.0	89.2	51.5	114.8	100.9	99.6	111.8	
令和2 (2020) 年 I 期	89.9	86.3	89.1	83.6	99.3	85.0	51.2	107.8	97.0	96.1	105.1	
II 期	86.2	87.6	88.3	87.6	89.8	87.3	61.9	104.4	83.5	83.5	83.8	
III 期	88.1	87.3	93.4	94.6	91.2	84.6	48.6	109.0	89.6	89.2	92.7	
IV 期	90.6	85.9	92.5	89.5	98.0	83.0	50.3	105.0	99.9	99.0	108.0	
原指数												
令和2 (2020) 年1月	84.2	80.3	75.5	66.5	92.3	82.4	49.8	104.5	91.9	91.6	94.0	
2月	86.2	82.1	87.7	81.5	99.1	79.6	43.3	104.2	94.2	92.9	105.1	
3月	99.3	96.4	104.0	102.7	106.5	92.9	60.5	114.8	105.0	103.7	116.2	
4月	89.0	87.9	83.4	79.5	90.7	90.0	56.8	112.4	91.3	89.5	106.4	
5月	78.7	80.8	84.4	85.5	82.4	79.2	56.3	94.6	74.5	74.7	72.3	
6月	90.9	94.0	97.2	97.7	96.4	92.6	72.5	106.1	84.8	86.3	72.6	
7月	94.8	96.6	96.9	98.4	94.1	96.5	64.0	118.5	91.1	90.7	95.1	
8月	79.3	79.2	88.5	90.5	84.9	75.1	37.8	100.2	79.6	78.9	85.1	
9月	90.2	86.2	94.8	95.0	94.7	82.3	43.9	108.3	98.0	98.1	97.8	
10月	89.5	83.3	93.9	90.5	100.2	78.5	48.6	98.7	101.7	100.8	109.4	
11月	90.0	84.4	85.9	81.2	94.7	83.8	51.9	105.3	100.9	100.1	107.9	
12月	92.4	90.1	97.7	96.9	99.1	86.7	50.5	111.1	97.1	96.0	106.7	

# 1 4 特殊分類別出荷指数（原指数）

(平成27 (2015) 年=100)

特殊分類	鉱工業	最終需要財							生産財	鉱工業用生産財	その他用生産財
		投資財	資本財	建設財	消費財	耐久消費財					
						消費財	非消費財				
ウェイト	10000.0	6709.7	1772.0	1178.5	593.5	4937.7	2143.8	2793.9	3290.3	3046.9	243.4
原指数											
平成25(2013)年	102.4	102.1	98.2	97.2	100.2	103.6	113.0	96.4	103.0	103.6	96.7
26(2014)年	101.2	99.6	102.9	102.8	103.3	98.4	105.1	93.3	104.4	104.6	101.8
27(2015)年	100.0	100.0	100.0	100.0	100.0	100.0	100.0	100.0	100.0	100.0	100.0
28(2016)年	99.2	99.9	97.0	95.7	99.6	100.9	102.2	99.9	97.8	97.4	103.4
29(2017)年	100.6	98.5	104.2	102.7	107.2	96.4	90.8	100.7	105.0	104.5	110.5
30(2018)年	95.9	91.6	100.5	97.6	106.2	88.4	74.7	99.0	104.7	103.8	116.8
令和元(2019)年	93.5	89.9	91.2	86.6	100.4	89.5	61.2	111.2	100.7	99.4	117.0
2(2020)年	87.9	85.3	91.2	90.7	92.2	83.2	56.2	103.9	93.3	92.3	105.8
原指数											
平成28 (2016) 年 I 期	97.0	96.5	102.0	105.3	95.4	94.5	89.7	98.3	98.1	98.1	97.3
II 期	96.4	95.8	87.5	84.8	92.9	98.8	99.0	98.7	97.4	97.3	99.3
III 期	101.1	103.4	100.2	99.3	102.0	104.5	111.3	99.3	96.4	96.0	101.4
IV 期	102.3	103.8	98.3	93.4	108.0	105.7	109.0	103.2	99.4	98.1	115.4
平成29 (2017) 年 I 期	100.1	99.0	107.4	107.5	107.2	95.9	95.4	96.4	102.5	102.5	101.2
II 期	99.8	97.5	98.7	97.6	100.8	97.0	90.5	102.0	104.7	104.2	110.0
III 期	102.2	101.3	103.4	102.1	106.0	100.5	101.6	99.6	104.2	103.7	110.3
IV 期	100.3	96.3	107.3	103.5	114.6	92.3	75.8	105.0	108.5	107.5	120.3
平成30 (2018) 年 I 期	95.1	91.5	103.8	100.9	109.5	87.1	80.8	91.9	102.5	102.0	108.7
II 期	93.3	87.2	95.7	93.3	100.4	84.3	68.7	96.1	105.6	105.0	113.2
III 期	98.6	95.9	102.9	102.6	103.4	93.5	78.5	104.9	103.9	103.2	113.6
IV 期	96.7	91.7	99.7	93.7	111.5	88.8	70.5	102.8	106.9	105.0	131.8
令和元 (2019) 年 I 期	92.6	88.7	94.5	90.2	103.0	86.6	62.2	105.3	100.6	99.7	111.7
II 期	93.3	89.5	88.7	85.1	95.9	89.8	63.7	109.8	101.0	99.7	117.9
III 期	98.2	97.2	98.3	97.1	100.6	96.9	74.5	114.0	100.0	98.8	115.0
IV 期	89.9	84.3	83.5	74.1	102.2	84.7	44.4	115.5	101.3	99.5	123.6
令和2 (2020) 年 I 期	87.4	82.8	88.1	83.5	97.1	80.9	52.7	102.7	96.7	95.7	109.8
II 期	82.8	81.5	85.7	84.9	87.3	79.9	51.0	102.2	85.4	85.0	90.8
III 期	91.1	90.8	93.9	96.4	89.0	89.7	60.9	111.7	91.6	90.6	104.0
IV 期	90.6	86.1	97.0	97.9	95.3	82.2	60.2	99.0	99.6	98.1	118.4
原指数											
令和2 (2020) 年1月	82.6	78.0	73.0	64.2	90.3	79.8	49.7	103.0	92.1	92.0	93.6
2月	85.4	81.9	89.2	84.5	98.5	79.3	53.4	99.3	92.6	91.3	108.9
3月	94.1	88.6	102.1	101.8	102.6	83.7	55.0	105.8	105.4	103.7	126.9
4月	83.9	79.4	81.2	77.7	88.4	78.7	40.5	108.1	93.0	91.2	114.6
5月	74.7	74.3	81.8	82.4	80.8	71.5	41.7	94.5	75.6	75.7	74.4
6月	89.7	90.7	94.0	94.7	92.6	89.5	70.7	104.0	87.7	88.0	83.5
7月	93.7	93.8	93.5	93.9	92.7	93.9	68.9	113.1	93.6	92.7	104.8
8月	82.9	83.0	90.7	94.6	82.9	80.3	52.8	101.3	82.5	81.4	96.7
9月	96.6	95.5	97.5	100.7	91.4	94.8	60.9	120.8	98.7	97.7	110.4
10月	85.6	78.2	96.8	96.2	98.2	71.5	56.9	82.7	100.6	98.8	123.5
11月	90.8	87.1	92.2	91.5	93.8	85.3	61.4	103.6	98.3	96.4	122.0
12月	95.3	92.9	102.0	106.1	93.9	89.7	62.3	110.6	100.0	99.2	109.8

# 15 特殊分類別在庫指数（原指数）

(平成27 (2015) 年=100)

特殊分類												
	鉱工業	最 需 要 財	終 財	投資財			消費財	耐久消費財		生産財	鉱工業用 生産財	その他用 生産財
				資本財	建設財	耐 消費財		非 耐 消費財				
ウェイト	10000.0	5342.2	2052.0	1656.0	396.0	3290.2	1915.0	1375.2	4657.8	4418.9	238.9	
原指数												
平成25(2013)年	92.3	84.9	68.1	55.5	120.6	95.4	95.1	95.9	100.8	102.6	67.5	
26(2014)年	94.2	88.5	79.6	74.3	101.6	94.0	76.7	118.2	100.8	102.7	65.0	
27(2015)年	91.2	85.7	86.9	83.0	103.2	85.0	78.4	94.0	97.6	98.7	76.6	
28(2016)年	92.1	89.5	62.2	54.0	96.1	106.6	94.1	123.9	95.1	95.4	89.6	
29(2017)年	95.1	94.1	62.4	53.7	98.9	113.9	92.5	143.7	96.2	97.3	75.7	
30(2018)年	94.7	89.2	56.2	43.2	110.8	109.8	83.4	146.6	101.1	101.4	94.5	
令和元(2019)年	95.3	89.7	57.1	46.8	100.2	110.1	70.3	165.5	101.8	101.5	106.3	
2(2020)年	100.4	106.2	62.3	55.6	90.1	133.6	93.2	189.9	93.8	94.3	83.1	
原指数												
平成28 (2016) 年 I 期	106.6	116.6	86.5	84.8	93.9	135.3	156.4	106.0	95.1	95.6	86.2	
II 期	116.5	131.5	77.1	73.2	93.4	165.5	190.4	130.7	99.3	97.4	135.3	
III 期	94.7	93.8	68.9	62.4	96.1	109.4	98.0	125.2	95.7	92.6	152.3	
IV 期	92.1	89.5	62.2	54.0	96.1	106.6	94.1	123.9	95.1	95.4	89.6	
平成29 (2017) 年 I 期	90.6	88.4	67.4	61.1	93.4	101.6	72.8	141.7	93.2	93.5	86.8	
II 期	105.2	113.1	74.5	68.6	98.9	137.1	130.1	146.9	96.3	96.8	87.2	
III 期	88.7	86.4	68.0	61.1	96.4	97.9	71.3	135.1	91.4	92.4	72.4	
IV 期	95.1	94.1	62.4	53.7	98.9	113.9	92.5	143.7	96.2	97.3	75.7	
平成30 (2018) 年 I 期	93.9	92.0	63.8	55.5	98.5	109.6	76.1	156.3	96.1	96.1	95.8	
II 期	108.7	114.8	67.0	59.2	99.4	144.7	128.6	167.1	101.6	100.3	124.7	
III 期	101.6	100.4	61.2	50.7	105.1	124.8	105.6	151.5	102.9	100.3	151.9	
IV 期	94.7	89.2	56.2	43.2	110.8	109.8	83.4	146.6	101.1	101.4	94.5	
令和元 (2019) 年 I 期	99.5	94.9	62.0	50.8	108.8	115.5	95.8	142.9	104.7	104.3	111.8	
II 期	120.5	133.6	72.2	62.7	112.0	171.9	177.6	163.9	105.5	104.8	118.6	
III 期	98.3	94.4	62.8	50.2	115.8	114.0	77.8	164.5	102.8	101.1	134.3	
IV 期	95.3	89.7	57.1	46.8	100.2	110.1	70.3	165.5	101.8	101.5	106.3	
令和2 (2020) 年 I 期	98.9	101.6	59.4	47.9	107.3	127.8	83.8	189.1	95.8	94.0	129.7	
II 期	110.0	119.9	67.7	58.0	108.2	152.4	124.2	191.8	98.6	97.2	124.0	
III 期	101.0	106.0	67.3	57.6	107.9	130.1	96.3	177.3	95.2	95.2	95.7	
IV 期	100.4	106.2	62.3	55.6	90.1	133.6	93.2	189.9	93.8	94.3	83.1	
原指数												
令和2 (2020) 年1月	101.4	104.4	64.8	52.7	115.5	129.1	103.0	165.4	98.0	96.5	125.2	
2月	99.4	99.0	62.9	51.5	110.3	121.5	84.9	172.4	99.8	97.8	137.1	
3月	98.9	101.6	59.4	47.9	107.3	127.8	83.8	189.1	95.8	94.0	129.7	
4月	106.3	116.3	65.3	53.8	113.2	148.1	118.9	188.8	94.8	92.9	131.1	
5月	112.1	124.0	68.1	58.0	110.1	158.9	139.7	185.6	98.5	96.3	138.7	
6月	110.0	119.9	67.7	58.0	108.2	152.4	124.2	191.8	98.6	97.2	124.0	
7月	113.8	127.2	72.9	64.5	107.7	161.1	133.6	199.5	98.5	97.3	120.7	
8月	106.3	115.5	68.5	60.0	104.1	144.7	108.0	195.8	95.9	95.1	110.5	
9月	101.0	106.0	67.3	57.6	107.9	130.1	96.3	177.3	95.2	95.2	95.7	
10月	103.3	109.8	63.7	57.1	91.2	138.6	97.9	195.2	95.9	96.7	81.8	
11月	103.8	106.4	62.1	54.6	93.5	134.0	94.4	189.2	100.8	102.6	67.7	
12月	100.4	106.2	62.3	55.6	90.1	133.6	93.2	189.9	93.8	94.3	83.1	

# 16 特殊分類別在庫率指数（原指数）

(平成27(2015)年=100)

特殊分類												
	鉱工業	最 需 要 財	終 投 資 財	投資財			消 費 財	耐 久 消 費 財		生 産 財	鉱工業用 生 産 財	その他用 生 産 財
				資 本 財	建 設 財	耐 久 消 費 財		非 耐 久 消 費 財				
ウェイト	10000.0	5342.2	2052.0	1656.0	396.0	3290.2	1915.0	1375.2	4657.8	4418.9	238.9	
原指数												
平成25(2013)年	99.5	97.0	69.6	58.1	117.7	114.1	123.1	101.4	102.5	103.1	91.2	
26(2014)年	97.6	99.2	66.5	57.9	102.1	119.6	120.9	117.8	95.8	96.6	80.9	
27(2015)年	100.0	100.0	100.0	100.0	100.0	100.0	100.0	100.0	100.0	100.0	100.0	
28(2016)年	104.2	109.8	89.2	87.8	95.1	122.6	127.0	116.5	97.9	97.1	112.4	
29(2017)年	97.5	103.1	77.3	73.5	93.7	119.1	103.7	140.5	91.1	91.9	76.4	
30(2018)年	114.8	133.1	71.0	65.1	95.3	171.9	181.2	158.9	93.8	93.5	99.1	
令和元(2019)年	120.5	136.7	77.5	70.8	105.6	173.6	173.7	173.5	102.0	102.2	98.9	
2(2020)年	133.7	160.3	85.1	79.3	109.4	207.2	176.3	250.1	103.2	102.6	114.3	
原指数												
平成28(2016)年Ⅰ期	112.0	122.0	119.9	124.7	100.1	123.4	141.2	98.5	100.4	100.9	91.1	
Ⅱ期	111.2	122.8	85.7	83.6	94.2	146.0	165.1	119.4	97.8	97.2	108.1	
Ⅲ期	97.2	95.0	75.4	71.0	93.6	107.3	93.8	126.2	99.6	96.0	166.2	
Ⅳ期	96.7	99.2	75.9	71.9	92.5	113.8	107.8	122.0	93.7	94.2	84.4	
平成29(2017)年Ⅰ期	98.0	100.7	87.3	86.0	92.5	109.1	83.1	145.4	94.9	94.7	98.7	
Ⅱ期	98.9	106.2	77.7	74.0	93.4	123.9	109.7	143.7	90.5	91.4	74.3	
Ⅲ期	88.9	88.6	72.0	66.1	97.2	98.9	71.4	137.4	89.2	90.3	69.8	
Ⅳ期	104.1	116.7	72.3	67.8	91.5	144.4	150.7	135.7	89.5	91.0	62.7	
平成30(2018)年Ⅰ期	103.4	111.6	85.3	82.8	95.6	128.0	103.2	162.5	93.9	94.5	82.7	
Ⅱ期	115.6	136.5	68.7	63.0	92.6	178.8	180.5	176.5	91.7	91.5	95.9	
Ⅲ期	140.8	179.5	65.6	58.4	95.5	250.6	323.6	149.0	96.2	93.8	142.0	
Ⅳ期	99.4	104.8	64.2	56.2	97.6	130.1	117.5	147.6	93.2	94.2	75.9	
令和元(2019)年Ⅰ期	108.0	112.6	76.4	69.5	104.9	135.2	124.8	149.5	102.8	102.6	107.6	
Ⅱ期	119.2	134.7	80.5	74.7	104.8	168.5	170.5	165.8	101.4	101.9	92.5	
Ⅲ期	134.6	162.2	67.4	57.3	109.9	221.2	245.2	187.9	103.0	102.7	108.1	
Ⅳ期	120.3	137.4	85.8	81.7	102.7	169.5	154.4	190.6	100.7	101.4	87.6	
令和2(2020)年Ⅰ期	119.3	135.7	90.9	85.2	115.0	163.7	121.1	222.9	100.5	99.7	117.1	
Ⅱ期	153.2	191.4	78.8	68.9	120.2	261.6	266.0	255.5	109.3	106.3	165.5	
Ⅲ期	134.1	161.5	91.1	86.0	112.4	205.3	193.5	221.8	102.7	102.4	106.8	
Ⅳ期	128.1	152.4	79.4	76.9	89.8	198.0	124.5	300.4	100.3	102.0	67.8	
原指数												
令和2(2020)年1月	135.9	159.5	120.6	119.7	124.3	183.8	157.8	219.9	108.9	107.7	131.3	
2月	116.3	126.4	89.2	83.3	114.0	149.6	101.5	216.5	104.7	103.8	122.5	
3月	105.8	121.3	63.0	52.5	106.7	157.6	104.0	232.2	88.0	87.5	97.5	
4月	138.4	174.7	80.8	70.9	122.5	233.3	248.4	212.3	96.7	95.5	118.4	
5月	188.9	244.5	89.2	81.0	123.6	341.3	358.4	317.4	125.2	120.3	215.8	
6月	132.2	155.0	66.3	54.8	114.6	210.3	191.3	236.7	106.1	103.0	162.4	
7月	149.0	191.0	85.8	80.3	108.6	256.6	275.3	230.7	100.7	99.9	115.8	
8月	141.5	168.1	104.5	101.5	117.0	207.7	166.1	265.6	111.0	110.6	117.3	
9月	111.8	125.3	83.1	76.3	111.5	151.6	139.0	169.1	96.4	96.8	87.4	
10月	140.0	178.0	77.0	74.9	85.7	241.0	149.1	369.0	96.5	98.2	64.6	
11月	129.8	148.9	77.9	75.1	89.8	193.2	119.9	295.2	107.8	110.5	57.7	
12月	114.6	130.4	83.3	80.7	94.0	159.8	104.4	236.9	96.6	97.4	81.0	



# いちごいちえとちぎ国体

第77回 国民体育大会 夢を感動へ。感動を未来へ。2022

令和4(2022)年 10月 1日(土)～10月 11日(火)



# いちごいちえとちぎ大会

第22回 全国障害者スポーツ大会 夢を感動へ。感動を未来へ。2022

令和4(2022)年 10月 29日(土)～10月 31日(月)

令和2(2020)年 栃木県鉱工業指数年報

令和4(2022)年 3月発行

編集 栃木県県民生活部統計課

発行 栃木県

〒320-8501 宇都宮市塙田 1-1-20

TEL 028-623-2244 (統計分析担当)