

令和5年度
学校保健統計
(学校保健統計調査報告書)



令和6(2024)年12月

栃木県

目 次

| | ページ |
|------------------------------------------|-----|
| I 調査の概要 | 1 |
| II 調査結果の概要 | |
| 1 発育状態 | |
| (1) 児童等の身長・体重..... | 4 |
| (2) 終戦直後の世代及び30年前（親世代）の体格との比較..... | 6 |
| (3) 身長・体重の全国平均値との比較..... | 7 |
| (4) 肥満・痩身傾向児の出現率..... | 10 |
| (5) 年間発育量の推移..... | 12 |
| 2 健康状態 | |
| (1) 被患率等の高い疾病・異常の状況 | 15 |
| (2) 主な疾病・異常等の推移 | 16 |
| (3) 「むし歯（う歯）」のある者 | 17 |
| (4) 「永久歯の1人当り平均むし歯（う歯）等数」の推移 | 18 |
| (5) 「裸眼視力1.0未満」の者 | 19 |
| (6) 相談員・スクールカウンセラーの配置状況 | 20 |
| III 統計表 | |
| 第1表 栃木県と全国の身長・体重の平均値及び標準偏差..... | 22 |
| 第2表 男女別・年齢別 栃木県平均値の年次別（5年間隔）推移（栃木県）..... | 23 |
| 第3表 栃木県の年齢別 疾病・異常被患率等..... | 24 |
| 第4表 全国の年齢別 疾病・異常被患率等..... | 26 |
| IV 参考資料 | |
| 都道府県別 身長・体重の平均値及び標準偏差（5歳～17歳）..... | 29 |

I 調査の概要

1 調査の目的

この調査は、学校における幼児、児童及び生徒の発育及び健康の状態を明らかにすることを目的とします。

2 調査の範囲・対象

(1) 調査の範囲は、幼稚園、小学校、中学校、義務教育学校、高等学校、中等教育学校及び幼保連携型認定こども園のうち、文部科学省があらかじめ指定する学校（以下「調査実施校」という。）です。

(2) 調査の対象は、調査実施校に在籍する満5歳から17歳（令和5（2023）年4月1日現在）までの幼児、児童及び生徒（以下「児童等」という。）のうち、文部科学省が定めた方式によって抽出されたものです。

なお、通信制課程の生徒は調査対象外となっています。

3 調査事項

(1) 児童等の発育状態
身長及び体重

(2) 児童等の健康状態
栄養状態、脊柱・胸郭・四肢の疾病・異常の有無、視力、聴力、眼の疾病・異常の有無、耳鼻咽喉頭疾患・皮膚疾患の有無、歯・口腔の疾病・異常の有無、結核の有無、結核に関する検診の結果、心臓の疾病・異常の有無、尿及びその他の疾病・異常の有無

4 調査の期日及び方法

(1) 学校保健安全法による健康診断の結果に基づき、4月1日から6月30日の間に調査を実施。

※令和2（2020）年度から令和5（2023）年度は、4月1日から3月31日に延長されました。

(2) 調査系統は、次のとおりです。

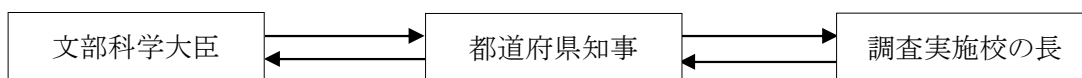

5 報告書利用上の留意点

(1) この報告書は、文部科学省が取りまとめて公表した「令和5年度学校保健統計（学校保健統計調査の結果）」から、本県における児童等の発育・健康状態をまとめたものです。

(2) 本県の数値は、調査実施校の平均値です。このため、全数調査をした場合の平均値と一致しない場合があります。

(3) 健康状態調査は、調査実施校によっては実施しない検査項目があるため、標本数が少ない場合があります。

6 調査実施状況

(1) 本県における調査実施状況は、次のとおりです。

| 区 分 | 調査実施校数 | 調査対象者数 | |
|---------|--------|-----------------|------------------|
| | | 発 育 状 態 | 健 康 状 態 |
| 幼 稚 園 | 31 (校) | 1,198 (人) | 1,736 (人) |
| 小 学 校 | 59 | 5,412 | 24,942 |
| 中 学 校 | 39 | 4,603 | 17,654 |
| 高 等 学 校 | 27 | 2,249 | 23,704 |
| 計 | 156 | 13,462 | 68,036 |
| 抽 出 率 | | 全幼児、児童及び生徒の6.8% | 全幼児、児童及び生徒の34.2% |

- (2) 「幼稚園」には幼保連携型認定こども園を、「小学校」には義務教育学校の第1～6学年を、「中学校」には中等教育学校の前期課程及び義務教育学校の第7～9学年を、「高等学校」には中等教育学校の後期課程をそれぞれ含みます。
- (3) 発育状態調査は調査実施校の在学者のうち、年齢別男女別に抽出された者が対象です。学校種別の標本数は次のとおりです。ただし、指定人数に満たない場合は、対象年齢の在学者全員が対象となります。

| | |
|------------------------|------------------------|
| 幼稚園(5歳児男女別に各22人 計44人) | 小学校(年齢別男女別に各8人 計96人) |
| 中学校(年齢別男女別に各20人 計120人) | 高等学校(年齢別男女別に各15人 計90人) |

(4) 健康状態調査は調査実施校の当該年齢の在学者全員が対象です。

7 検査項目の調査対象者

健康状態調査の調査項目については、次表のとおり調査対象年齢が限定(○印が調査対象)されているものがあります。

| 区 分 | 幼稚園 | 小 学 校 | | | | | | 中 学 校 | | | 高 等 学 校 | | |
|-----------------|-----|-------|----|----|----|----|----|-------|----|----|---------|----|----|
| | | 1年 | 2年 | 3年 | 4年 | 5年 | 6年 | 1年 | 2年 | 3年 | 1年 | 2年 | 3年 |
| | 5歳 | 6 | 7 | 8 | 9 | 10 | 11 | 12 | 13 | 14 | 15 | 16 | 17 |
| 聴 力 検 査 | | ○ | ○ | ○ | | ○ | | ○ | | ○ | ○ | | ○ |
| 結 核 に 関 す る 検 診 | | ○ | ○ | ○ | ○ | ○ | ○ | ○ | ○ | ○ | | | |
| 結 核 検 査 | | ○ | ○ | ○ | ○ | ○ | ○ | ○ | ○ | ○ | ○ | | |
| 心 電 図 検 査 | | ○ | | | | | | ○ | | | ○ | | |
| 尿 糖 検 査 | | ○ | ○ | ○ | ○ | ○ | ○ | ○ | ○ | ○ | ○ | ○ | ○ |
| 永 久 歯 の う 歯 等 数 | | | | | | | | ○ | | | | | |
| 上 記 以 外 の 検 査 | ○ | ○ | ○ | ○ | ○ | ○ | ○ | ○ | ○ | ○ | ○ | ○ | ○ |

8 統計データ利用上の注意

(1) 表中に用いた符号は、次のとおりです。

「-」 …… 計数がない場合

「0.0」 …… 計数が単位未満の場合

「…」 …… 調査対象とならなかった場合

「X」 …… 標本サイズが小さい、又は標準誤差が大きいため統計数値を公表しない場合

「▲」 …… 数値がマイナスの場合

(2) 表示単位未満は四捨五入しているため、合計欄の数値と内訳の計が一致しない場合があります。

9 新型コロナウイルス感染症の影響

令和2(2020)年度から令和5(2023)年度については、新型コロナウイルス感染症の影響により、例年4月1日から6月30日に実施される健康診断について当該年度末までに実施することになりましたので、学校保健統計調査においても調査期間が年度末までに延長されました。

このため、本集計結果は、成長の著しい時期において測定時期を異にしたデータを集計したものとなっており、過去の数値と単純比較することはできないものとなります。

Ⅱ 調査結果の概要

1 発育状態

(1) 児童等の身長・体重

(表1、図1)

本県の幼稚園、小学校、中学校及び高等学校における児童等の身長、体重の平均値と男女差を年齢別にみると、表1のとおりである。

調査対象のうち、最高学齢である17歳(高等学校第3学年)について本県の平均値をみると、男子は身長170.3cm(対前年度：±0.0cm)、体重62.4kg(-0.8kg)となっている。また、女子は身長157.2cm(-0.4cm)、体重52.3kg(-0.6kg)となっている。

年齢別の男女差をみると、女子の平均値が男子の平均値を上回っているのは、身長が9歳～11歳、体重が11歳となっている。

表1 年齢別 身長・体重の平均値・年齢較差・男女差(栃木県)

| 区 分 | | 身 長 (cm) | | | | | 体 重 (kg) | | | | |
|------|-----|----------|------|-------|------|-------|----------|------|------|------|-------|
| | | 男 子 | | 女 子 | | 男女差 | 男 子 | | 女 子 | | 男女差 |
| | | A | 年齢較差 | B | 年齢較差 | A-B | A | 年齢較差 | B | 年齢較差 | A-B |
| 幼稚園 | 5 歳 | 110.7 | | 110.0 | | 0.7 | 19.3 | | 19.1 | | 0.2 |
| 小学校 | 6 | 116.8 | 6.1 | 115.8 | 5.8 | 1.0 | 21.7 | 2.4 | 21.4 | 2.3 | 0.3 |
| | 7 | 122.8 | 6.0 | 122.4 | 6.6 | 0.4 | 24.8 | 3.1 | 24.8 | 3.4 | 0.0 |
| | 8 | 128.8 | 6.0 | 127.9 | 5.5 | 0.9 | 28.7 | 3.9 | 27.8 | 3.0 | 0.9 |
| | 9 | 134.0 | 5.2 | 134.3 | 6.4 | ▲ 0.3 | 32.2 | 3.5 | 31.3 | 3.5 | 0.9 |
| | 10 | 139.5 | 5.5 | 141.0 | 6.7 | ▲ 1.5 | 36.3 | 4.1 | 35.7 | 4.4 | 0.6 |
| 中学校 | 11 | 145.8 | 6.3 | 147.5 | 6.5 | ▲ 1.7 | 40.5 | 4.2 | 40.7 | 5.0 | ▲ 0.2 |
| | 12 | 153.9 | 8.1 | 152.4 | 4.9 | 1.5 | 46.5 | 6.0 | 45.4 | 4.7 | 1.1 |
| | 13 | 160.9 | 7.0 | 154.5 | 2.1 | 6.4 | 51.1 | 4.6 | 47.9 | 2.5 | 3.2 |
| 高等学校 | 14 | 165.5 | 4.6 | 156.6 | 2.1 | 8.9 | 54.5 | 3.4 | 50.6 | 2.7 | 3.9 |
| | 15 | 168.3 | 2.8 | 156.8 | 0.2 | 11.5 | 59.2 | 4.7 | 51.1 | 0.5 | 8.1 |
| | 16 | 170.3 | 2.0 | 157.1 | 0.3 | 13.2 | 60.8 | 1.6 | 51.9 | 0.8 | 8.9 |
| | 17 | 170.3 | 0.0 | 157.2 | 0.1 | 13.1 | 62.4 | 1.6 | 52.3 | 0.4 | 10.1 |

(注) 年齢較差とは、例えば男子6歳の身長については6歳(116.8cm)から5歳(110.7cm)を差し引いた6.1cmである。

図1 身長・体重の男女比較（栃木県）

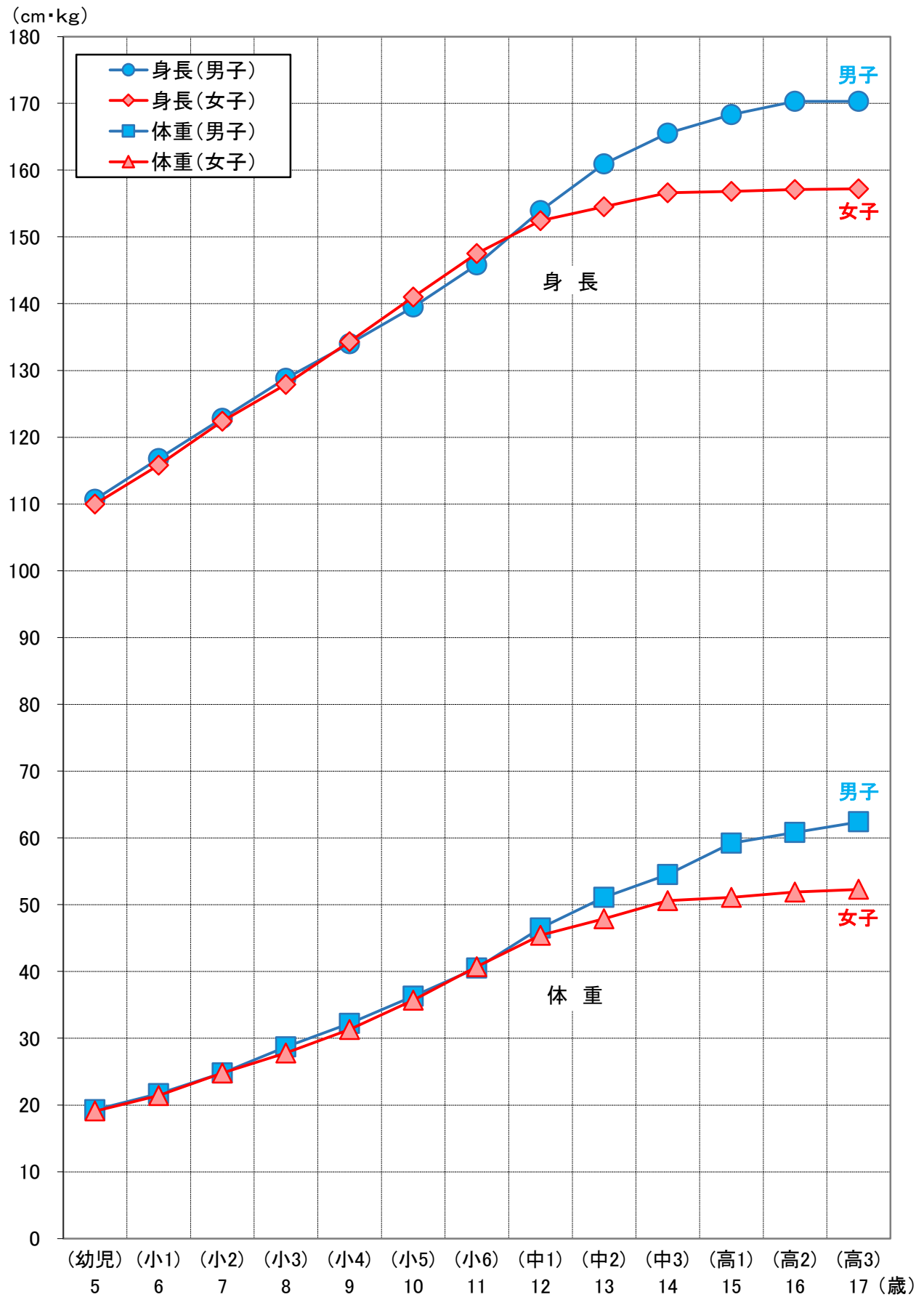

(2) 終戦直後の世代及び30年前（親世代）の体格との比較

(表2)

本県の令和5(2023)年度における児童等の身長及び体重を、終戦直後の昭和23(1948)年度及び30年前(親世代)の平成5(1993)年度と比較すると、表2のとおりである。

終戦直後の世代と比較すると、男女とも全ての年齢において身長・体重の数値が当時を上回っている。一方、親世代との比較では男子の体重が5歳から6歳、14歳から17歳、女子の体重が5歳から6歳、12歳から17歳で当時の体重を下回っている。

表2 年齢別 終戦直後の世代及び30年前（親世代）の体格との比較（栃木県）

| (男子)区分 | | 身長 (cm) | | | | | 体重 (kg) | | | | |
|--------|----|-----------------|--------|----------|-------|----------|-----------------|--------|----------|-------|----------|
| | | 令和5年度 (2023) | 昭和23年度 | | 平成5年度 | | 令和5年度 (2023) | 昭和23年度 | | 平成5年度 | |
| | | A | B | 差 A-B | C | 差 A-C | A | B | 差 A-B | C | 差 A-C |
| 幼稚園 | 5歳 | 110.7 | 105.1 | 5.6 | 111.2 | ▲0.5 | 19.3 | 17.0 | 2.3 | 19.7 | ▲0.4 |
| 小学校 | 6 | 116.8 | 109.4 | 7.4 | 116.8 | 0.0 | 21.7 | 18.5 | 3.2 | 21.8 | ▲0.1 |
| | 7 | 122.8 | 113.5 | 9.3 | 122.2 | 0.6 | 24.8 | 20.3 | 4.5 | 24.6 | 0.2 |
| | 8 | 128.8 | 118.1 | 10.7 | 127.9 | 0.9 | 28.7 | 22.1 | 6.6 | 28.0 | 0.7 |
| | 9 | 134.0 | 122.9 | 11.1 | 133.4 | 0.6 | 32.2 | 24.2 | 8.0 | 31.0 | 1.2 |
| | 10 | 139.5 | 126.0 | 13.5 | 138.9 | 0.6 | 36.3 | 26.3 | 10.0 | 35.5 | 0.8 |
| | 11 | 145.8 | 131.1 | 14.7 | 144.4 | 1.4 | 40.5 | 28.7 | 11.8 | 39.0 | 1.5 |
| 中学校 | 12 | 153.9 | 135.8 | 18.1 | 151.6 | 2.3 | 46.5 | 31.3 | 15.2 | 44.7 | 1.8 |
| | 13 | 160.9 | 142.7 | 18.2 | 159.1 | 1.8 | 51.1 | 34.7 | 16.4 | 49.6 | 1.5 |
| | 14 | 165.5 | 146.7 | 18.8 | 165.4 | 0.1 | 54.5 | 39.2 | 15.3 | 55.8 | ▲1.3 |
| 高等学校 | 15 | 168.3 | 153.3 | 15.0 | 167.6 | 0.7 | 59.2 | 42.8 | 16.4 | 60.3 | ▲1.1 |
| | 16 | 170.3 | 155.4 | 14.9 | 170.0 | 0.3 | 60.8 | 46.2 | 14.6 | 62.7 | ▲1.9 |
| | 17 | 170.3 | 158.7 | 11.6 | 170.6 | ▲0.3 | 62.4 | 49.8 | 12.6 | 64.3 | ▲1.9 |

| (女子)区分 | | 身長 (cm) | | | | | 体重 (kg) | | | | |
|--------|----|-----------------|--------|----------|-------|----------|-----------------|--------|----------|-------|----------|
| | | 令和5年度 (2023) | 昭和23年度 | | 平成5年度 | | 令和5年度 (2023) | 昭和23年度 | | 平成5年度 | |
| | | A | B | 差 A-B | C | 差 A-C | A | B | 差 A-B | C | 差 A-C |
| 幼稚園 | 5歳 | 110.0 | 104.2 | 5.8 | 110.3 | ▲0.3 | 19.1 | 16.5 | 2.6 | 19.4 | ▲0.3 |
| 小学校 | 6 | 115.8 | 107.9 | 7.9 | 115.8 | 0.0 | 21.4 | 17.8 | 3.6 | 21.6 | ▲0.2 |
| | 7 | 122.4 | 112.6 | 9.8 | 122.2 | 0.2 | 24.8 | 19.6 | 5.2 | 24.3 | 0.5 |
| | 8 | 127.9 | 117.3 | 10.6 | 127.2 | 0.7 | 27.8 | 21.4 | 6.4 | 27.2 | 0.6 |
| | 9 | 134.3 | 122.0 | 12.3 | 133.4 | 0.9 | 31.3 | 23.5 | 7.8 | 30.6 | 0.7 |
| | 10 | 141.0 | 126.6 | 14.4 | 139.9 | 1.1 | 35.7 | 25.8 | 9.9 | 35.2 | 0.5 |
| | 11 | 147.5 | 131.5 | 16.0 | 146.5 | 1.0 | 40.7 | 28.5 | 12.2 | 40.4 | 0.3 |
| 中学校 | 12 | 152.4 | 135.6 | 16.8 | 151.8 | 0.6 | 45.4 | 32.6 | 12.8 | 45.6 | ▲0.2 |
| | 13 | 154.5 | 139.1 | 15.4 | 154.9 | ▲0.4 | 47.9 | 36.5 | 11.4 | 48.8 | ▲0.9 |
| | 14 | 156.6 | 146.2 | 10.4 | 156.7 | ▲0.1 | 50.6 | 40.7 | 9.9 | 51.7 | ▲1.1 |
| 高等学校 | 15 | 156.8 | 149.9 | 6.9 | 157.0 | ▲0.2 | 51.1 | 46.4 | 4.7 | 54.0 | ▲2.9 |
| | 16 | 157.1 | 150.5 | 6.6 | 158.0 | ▲0.9 | 51.9 | 45.9 | 6.0 | 53.8 | ▲1.9 |
| | 17 | 157.2 | 151.3 | 5.9 | 158.0 | ▲0.8 | 52.3 | 48.0 | 4.3 | 54.2 | ▲1.9 |

(3) 身長・体重の全国平均値との比較

(表3、図2、参考1)

本県の平均値と全国平均値を比較すると、身長は男子が8歳、16歳、女子が7歳から8歳、12歳及び14歳で全国平均値を上回っている。体重は男子が14歳を除く全ての年齢で、女子が15歳から17歳を除く全ての年齢で全国平均値を上回っている。

表3 年齢別 身長・体重の全国平均値との比較

| (男子) 区分 | | 身長 (cm) | | | 体重 (kg) | | |
|------------|----|----------|---------|----------|----------|---------|----------|
| | | 栃木県 A | 全国 B | 差 A-B | 栃木県 A | 全国 B | 差 A-B |
| 幼稚園 | 5歳 | 110.7 | 111.0 | ▲ 0.3 | 19.3 | 19.2 | 0.1 |
| 小学校 | 6 | 116.8 | 116.9 | ▲ 0.1 | 21.7 | 21.6 | 0.1 |
| | 7 | 122.8 | 123.0 | ▲ 0.2 | 24.8 | 24.5 | 0.3 |
| | 8 | 128.8 | 128.6 | 0.2 | 28.7 | 27.8 | 0.9 |
| | 9 | 134.0 | 134.1 | ▲ 0.1 | 32.2 | 31.4 | 0.8 |
| | 10 | 139.5 | 139.6 | ▲ 0.1 | 36.3 | 35.3 | 1.0 |
| 中学校 | 11 | 145.8 | 146.2 | ▲ 0.4 | 40.5 | 39.9 | 0.6 |
| | 12 | 153.9 | 154.2 | ▲ 0.3 | 46.5 | 45.8 | 0.7 |
| | 13 | 160.9 | 161.1 | ▲ 0.2 | 51.1 | 50.6 | 0.5 |
| 高等学校 | 14 | 165.5 | 166.0 | ▲ 0.5 | 54.5 | 54.9 | ▲ 0.4 |
| | 15 | 168.3 | 168.6 | ▲ 0.3 | 59.2 | 59.0 | 0.2 |
| | 16 | 170.3 | 169.9 | 0.4 | 60.8 | 60.4 | 0.4 |
| | 17 | 170.3 | 170.7 | ▲ 0.4 | 62.4 | 62.0 | 0.4 |

| (女子) 区分 | | 身長 (cm) | | | 体重 (kg) | | |
|------------|----|----------|---------|----------|----------|---------|----------|
| | | 栃木県 A | 全国 B | 差 A-B | 栃木県 A | 全国 B | 差 A-B |
| 幼稚園 | 5歳 | 110.0 | 110.2 | ▲ 0.2 | 19.1 | 18.9 | 0.2 |
| 小学校 | 6 | 115.8 | 116.0 | ▲ 0.2 | 21.4 | 21.2 | 0.2 |
| | 7 | 122.4 | 122.1 | 0.3 | 24.8 | 24.0 | 0.8 |
| | 8 | 127.9 | 127.8 | 0.1 | 27.8 | 27.0 | 0.8 |
| | 9 | 134.3 | 134.4 | ▲ 0.1 | 31.3 | 31.0 | 0.3 |
| | 10 | 141.0 | 141.4 | ▲ 0.4 | 35.7 | 35.3 | 0.4 |
| 中学校 | 11 | 147.5 | 147.9 | ▲ 0.4 | 40.7 | 40.2 | 0.5 |
| | 12 | 152.4 | 152.3 | 0.1 | 45.4 | 44.5 | 0.9 |
| | 13 | 154.5 | 155.0 | ▲ 0.5 | 47.9 | 47.6 | 0.3 |
| 高等学校 | 14 | 156.6 | 156.4 | 0.2 | 50.6 | 49.8 | 0.8 |
| | 15 | 156.8 | 157.2 | ▲ 0.4 | 51.1 | 51.2 | ▲ 0.1 |
| | 16 | 157.1 | 157.8 | ▲ 0.7 | 51.9 | 52.2 | ▲ 0.3 |
| | 17 | 157.2 | 158.0 | ▲ 0.8 | 52.3 | 52.6 | ▲ 0.3 |

図2 年齢別 身長・体重の全国平均値との差（栃木県）

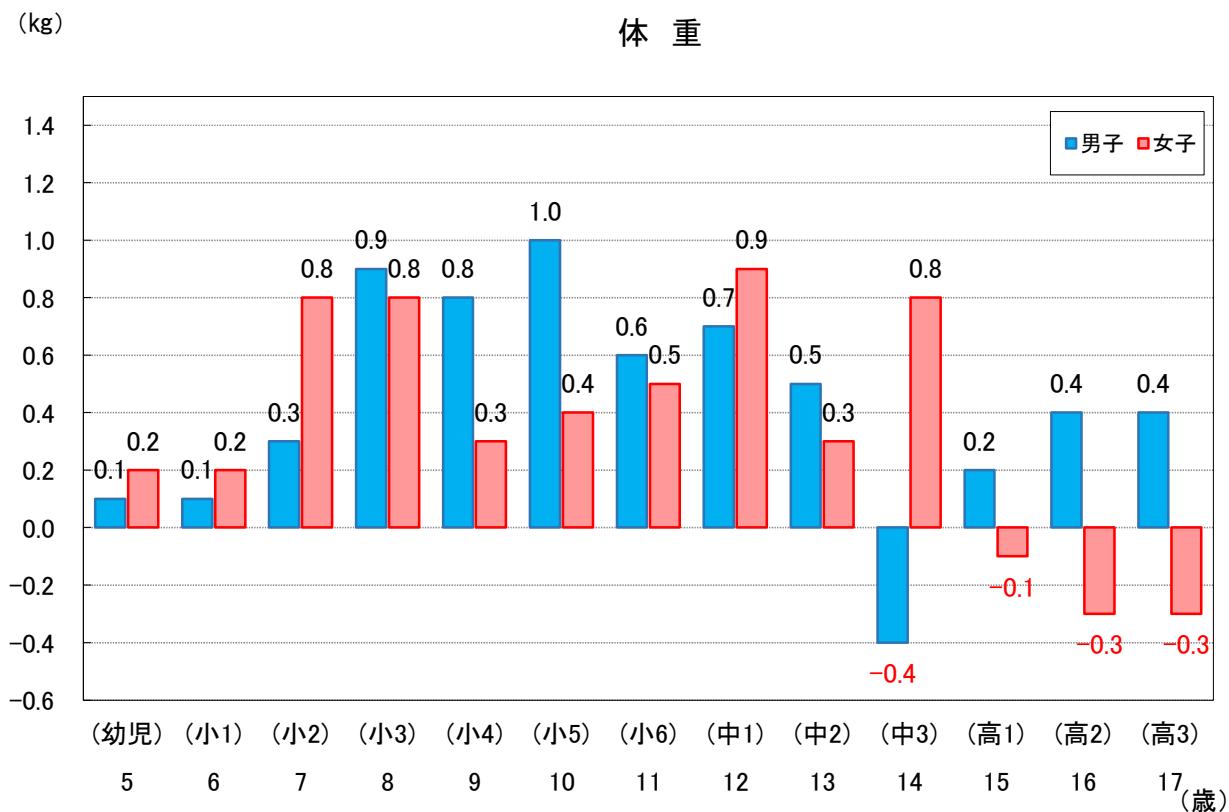
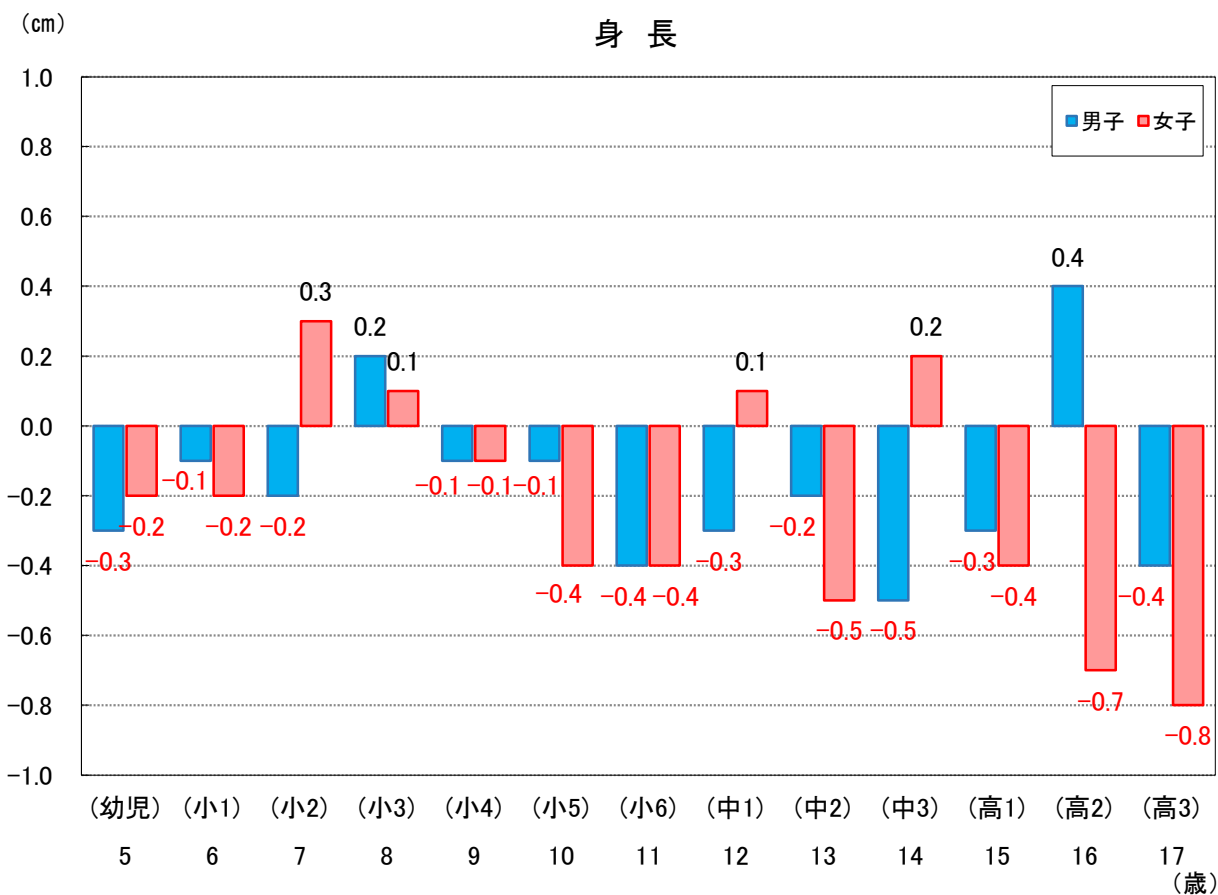

参考1 最高学齡生徒（17歳）の都道府県順位（同順位の場合は都道府県番号順）

| 男 | | | 子 | | | 女 | | | 子 | | |
|---------|------|---------|---------|------|---------|---------|------|---------|---------|------|---------|
| 身長 (cm) | | 体重 (kg) | 身長 (cm) | | 体重 (kg) | 身長 (cm) | | 体重 (kg) | 身長 (cm) | | 体重 (kg) |
| 全国平均値 | | 170.7 | 全国平均値 | | 62.0 | 全国平均値 | | 158.0 | 全国平均値 | | 52.6 |
| 順位 | 都道府県 | 平均値 | 順位 | 都道府県 | 平均値 | 順位 | 都道府県 | 平均値 | 順位 | 都道府県 | 平均値 |
| 1 | 石川 | 171.5 | 1 | 青森 | 64.6 | 1 | 東京 | 158.9 | 1 | 青森 | 54.1 |
| | 福井 | 171.5 | | 秋田 | 64.6 | | 神奈川 | 158.9 | 2 | 北海道 | 53.5 |
| 3 | 群馬 | 171.4 | 3 | 宮崎 | 64.1 | | 石川 | 158.9 | | 秋田 | 53.5 |
| | 神奈川 | 171.4 | 4 | 佐賀 | 63.9 | 4 | 滋賀 | 158.8 | 4 | 岩手 | 53.4 |
| 5 | 秋田 | 171.3 | | 長崎 | 63.9 | 5 | 秋田 | 158.7 | | 富山 | 53.4 |
| | 新潟 | 171.3 | 6 | 岩手 | 63.8 | | 京都 | 158.7 | | 宮崎 | 53.4 |
| | 滋賀 | 171.3 | 7 | 大分 | 63.7 | 7 | 青森 | 158.5 | 7 | 山形 | 53.3 |
| | 奈良 | 171.3 | 8 | 徳島 | 63.5 | | 埼玉 | 158.5 | | 福島 | 53.3 |
| 9 | 京都 | 171.2 | 9 | 新潟 | 63.4 | | 新潟 | 158.5 | | 茨城 | 53.3 |
| 10 | 東京 | 171.1 | | 和歌山 | 63.4 | | 富山 | 158.5 | | 三重 | 53.3 |
| | 三重 | 171.1 | 11 | 高知 | 63.3 | 11 | 福井 | 158.3 | | 佐賀 | 53.3 |
| | 徳島 | 171.1 | 12 | 島根 | 63.2 | | 三重 | 158.3 | | 熊本 | 53.3 |
| 13 | 富山 | 171.0 | 13 | 北海道 | 63.1 | 13 | 北海道 | 158.2 | 13 | 新潟 | 53.2 |
| | 大阪 | 171.0 | 14 | 大阪 | 63.0 | | 宮城 | 158.2 | | 和歌山 | 53.2 |
| 15 | 茨城 | 170.9 | | 愛媛 | 63.0 | | 大阪 | 158.2 | 15 | 宮城 | 53.1 |
| | 佐賀 | 170.9 | 16 | 茨城 | 62.9 | 16 | 千葉 | 158.1 | | 埼玉 | 53.1 |
| | 長崎 | 170.9 | 17 | 富山 | 62.8 | | 鳥取 | 158.1 | 17 | 石川 | 53.0 |
| 18 | 北海道 | 170.8 | | 石川 | 62.8 | | 熊本 | 158.1 | | 静岡 | 53.0 |
| | 青森 | 170.8 | 19 | 山口 | 62.7 | 19 | 山形 | 158.0 | | 徳島 | 53.0 |
| | 山形 | 170.8 | | 鹿児島 | 62.7 | | 和歌山 | 158.0 | | 福岡 | 53.0 |
| | 千葉 | 170.8 | 21 | 福島 | 62.6 | 21 | 群馬 | 157.9 | | 大分 | 53.0 |
| | 愛知 | 170.8 | | 群馬 | 62.6 | | 岐阜 | 157.9 | 22 | 福井 | 52.9 |
| | 和歌山 | 170.8 | | 山梨 | 62.6 | | 愛知 | 157.9 | | 鹿児島 | 52.9 |
| 24 | 兵庫 | 170.7 | | 香川 | 62.6 | | 兵庫 | 157.9 | 24 | 神奈川 | 52.8 |
| 25 | 宮城 | 170.6 | 25 | 山形 | 62.5 | | 長崎 | 157.9 | | 大阪 | 52.8 |
| | 山梨 | 170.6 | 26 | 栃木 | 62.4 | 26 | 岩手 | 157.7 | 26 | 長崎 | 52.7 |
| 27 | 岩手 | 170.5 | | 長野 | 62.4 | | 静岡 | 157.7 | 27 | 山梨 | 52.6 |
| | 福島 | 170.5 | 28 | 福井 | 62.2 | | 鹿児島 | 157.7 | 28 | 鳥取 | 52.5 |
| | 埼玉 | 170.5 | | 奈良 | 62.2 | 29 | 茨城 | 157.6 | | 島根 | 52.5 |
| | 山口 | 170.5 | 30 | 滋賀 | 62.0 | | 福島 | 157.5 | | 高知 | 52.5 |
| | 宮崎 | 170.5 | 31 | 京都 | 61.9 | 30 | 愛媛 | 157.5 | 31 | 群馬 | 52.4 |
| 32 | 岐阜 | 170.4 | 32 | 宮城 | 61.8 | 32 | 長野 | 157.4 | | 京都 | 52.4 |
| | 静岡 | 170.4 | | 沖縄 | 61.8 | | 奈良 | 157.4 | 33 | 栃木 | 52.3 |
| 34 | 栃木 | 170.3 | 34 | 神奈川 | 61.7 | 34 | 山梨 | 157.3 | 34 | 滋賀 | 52.2 |
| | 長野 | 170.3 | | 熊本 | 61.7 | | 島根 | 157.3 | | 兵庫 | 52.2 |
| | 島根 | 170.3 | 36 | 岡山 | 61.6 | | 広島 | 157.3 | | 岡山 | 52.2 |
| | 愛媛 | 170.3 | 37 | 千葉 | 61.5 | | 山口 | 157.3 | | 愛媛 | 52.2 |
| | 鹿児島 | 170.3 | | 三重 | 61.5 | | 徳島 | 157.3 | 38 | 長野 | 52.1 |
| 39 | 鳥取 | 170.2 | 39 | 東京 | 61.4 | | 佐賀 | 157.3 | | 広島 | 52.1 |
| 40 | 広島 | 170.1 | | 岐阜 | 61.4 | 40 | 栃木 | 157.2 | | 香川 | 52.1 |
| | 熊本 | 170.1 | | 福岡 | 61.4 | | 福岡 | 157.2 | 41 | 千葉 | 52.0 |
| 42 | 岡山 | 170.0 | 42 | 愛知 | 61.3 | | 大分 | 157.2 | 42 | 東京 | 51.9 |
| | 高知 | 170.0 | | 鳥取 | 61.3 | | 宮崎 | 157.2 | 43 | 岐阜 | 51.8 |
| | 福岡 | 170.0 | 44 | 兵庫 | 61.2 | 44 | 岡山 | 157.0 | | 愛知 | 51.8 |
| | 大分 | 170.0 | 45 | 広島 | 61.1 | | 高知 | 157.0 | 45 | 山口 | 51.7 |
| 46 | 香川 | 169.9 | 46 | 埼玉 | 60.7 | 46 | 香川 | 156.8 | 46 | 奈良 | 51.4 |
| 47 | 沖縄 | 169.1 | 47 | 静岡 | 60.6 | 47 | 沖縄 | 156.7 | 47 | 沖縄 | 51.2 |

(4) 肥満・痩身傾向児の出現率

(表4、図3)

肥満傾向児の出現率は、男子が14歳から16歳を除いた全ての年齢で、女子が9歳、15歳を除いた全ての年齢で全国値を上回っている。

また、痩身傾向児の出現率は、男子が8歳、10歳から16歳で、女子が5歳から6歳、8歳から10歳、12歳から17歳で全国値を下回っている。

表4 年齢別 肥満・痩身傾向児の出現率

(%)

| 区 分 | | | 肥 満 傾 向 児 の 出 現 率 | | | 痩 身 傾 向 児 の 出 現 率 | | | |
|------|------|-----|-------------------|----------|----------|-------------------|----------|----------|--------|
| | | | 栃 木 県 A | 全 国 B | 差 A-B | 栃 木 県 A | 全 国 B | 差 A-B | |
| 計 | 幼稚園 | 5 歳 | 3.89 | 3.20 | 0.69 | 0.13 | 0.31 | ▲ 0.18 | |
| | | 6 | 7.29 | 4.87 | 2.42 | 0.50 | 0.43 | 0.07 | |
| | 小学校 | 7 | 10.99 | 7.34 | 3.65 | 0.93 | 0.59 | 0.34 | |
| | | 8 | 12.61 | 9.24 | 3.37 | 0.34 | 1.03 | ▲ 0.69 | |
| | | 9 | 13.32 | 11.03 | 2.29 | 1.03 | 1.89 | ▲ 0.86 | |
| | | 10 | 15.42 | 11.21 | 4.21 | 1.87 | 2.52 | ▲ 0.65 | |
| | | 11 | 16.24 | 11.41 | 4.83 | 3.33 | 2.92 | 0.41 | |
| | 中学校 | 12 | 13.83 | 11.47 | 2.36 | 3.01 | 3.83 | ▲ 0.82 | |
| | | 13 | 12.64 | 10.26 | 2.38 | 2.27 | 2.99 | ▲ 0.72 | |
| | | 14 | 9.46 | 9.09 | 0.37 | 2.36 | 2.89 | ▲ 0.53 | |
| | 高等学校 | 15 | 9.38 | 10.48 | ▲ 1.10 | 2.83 | 3.79 | ▲ 0.96 | |
| | | 16 | 8.72 | 8.87 | ▲ 0.15 | 2.75 | 2.96 | ▲ 0.21 | |
| | | 17 | 10.78 | 8.99 | 1.79 | 2.60 | 2.75 | ▲ 0.15 | |
| | 男子 | 幼稚園 | 5 歳 | 4.26 | 3.06 | 1.20 | - | 0.30 | - |
| | | | 6 | 5.81 | 5.03 | 0.78 | 0.65 | 0.39 | 0.26 |
| | | 小学校 | 7 | 10.31 | 7.36 | 2.95 | 0.63 | 0.62 | 0.01 |
| | | | 8 | 12.96 | 9.87 | 3.09 | 0.23 | 0.92 | ▲ 0.69 |
| 9 | | | 17.32 | 12.20 | 5.12 | 1.81 | 1.67 | 0.14 | |
| 10 | | | 17.18 | 13.30 | 3.88 | 1.46 | 2.24 | ▲ 0.78 | |
| 11 | | | 19.21 | 13.05 | 6.16 | 2.91 | 2.99 | ▲ 0.08 | |
| 中学校 | | 12 | 16.62 | 13.50 | 3.12 | 3.29 | 3.43 | ▲ 0.14 | |
| | | 13 | 14.83 | 11.93 | 2.90 | 1.43 | 2.64 | ▲ 1.21 | |
| | | 14 | 9.36 | 10.48 | ▲ 1.12 | 2.22 | 2.81 | ▲ 0.59 | |
| 高等学校 | | 15 | 11.62 | 12.68 | ▲ 1.06 | 3.05 | 4.21 | ▲ 1.16 | |
| | | 16 | 10.02 | 10.65 | ▲ 0.63 | 3.21 | 3.40 | ▲ 0.19 | |
| | | 17 | 12.03 | 10.29 | 1.74 | 3.94 | 3.46 | 0.48 | |
| 女子 | | 幼稚園 | 5 歳 | 3.49 | 3.35 | 0.14 | 0.27 | 0.33 | ▲ 0.06 |
| | | | 6 | 8.89 | 4.71 | 4.18 | 0.34 | 0.47 | ▲ 0.13 |
| | | 小学校 | 7 | 11.69 | 7.31 | 4.38 | 1.24 | 0.57 | 0.67 |
| | | | 8 | 12.23 | 8.58 | 3.65 | 0.46 | 1.16 | ▲ 0.70 |
| | 9 | | 9.16 | 9.82 | ▲ 0.66 | 0.22 | 2.12 | ▲ 1.90 | |
| | 10 | | 13.61 | 9.02 | 4.59 | 2.30 | 2.80 | ▲ 0.50 | |
| | 11 | | 13.05 | 9.70 | 3.35 | 3.78 | 2.85 | 0.93 | |
| | 中学校 | 12 | 10.93 | 9.33 | 1.60 | 2.72 | 4.25 | ▲ 1.53 | |
| | | 13 | 10.32 | 8.50 | 1.82 | 3.16 | 3.36 | ▲ 0.20 | |
| | | 14 | 9.56 | 7.64 | 1.92 | 2.50 | 2.97 | ▲ 0.47 | |
| | 高等学校 | 15 | 6.93 | 8.17 | ▲ 1.24 | 2.59 | 3.34 | ▲ 0.75 | |
| | | 16 | 7.33 | 7.02 | 0.31 | 2.25 | 2.49 | ▲ 0.24 | |
| | | 17 | 9.45 | 7.64 | 1.81 | 1.17 | 2.01 | ▲ 0.84 | |

(注) 性別・年齢別・身長別標準体重から肥満度を算出し、肥満度が20%以上の者を肥満傾向児、-20%以下の者を痩身傾向児としている。

$$\text{肥満度} = \left[\text{実測体重 (kg)} - \text{身長別標準体重 (kg)} \right] / \text{身長別標準体重 (kg)} \times 100 (\%)$$

図 3-1 年齢別 肥満傾向児の出現率



図 3-2 年齢別 痩身傾向児の出現率



(5) 年間発育量の推移

(表5、図4)

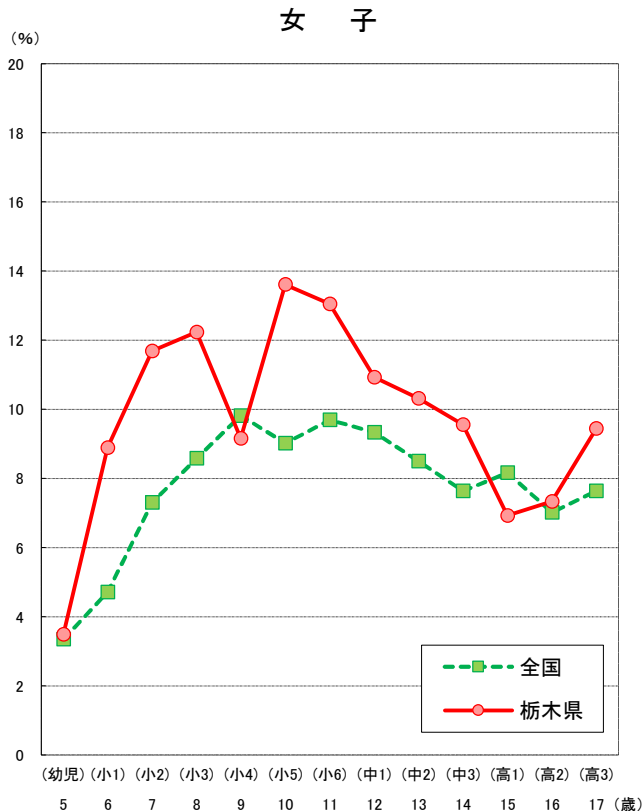
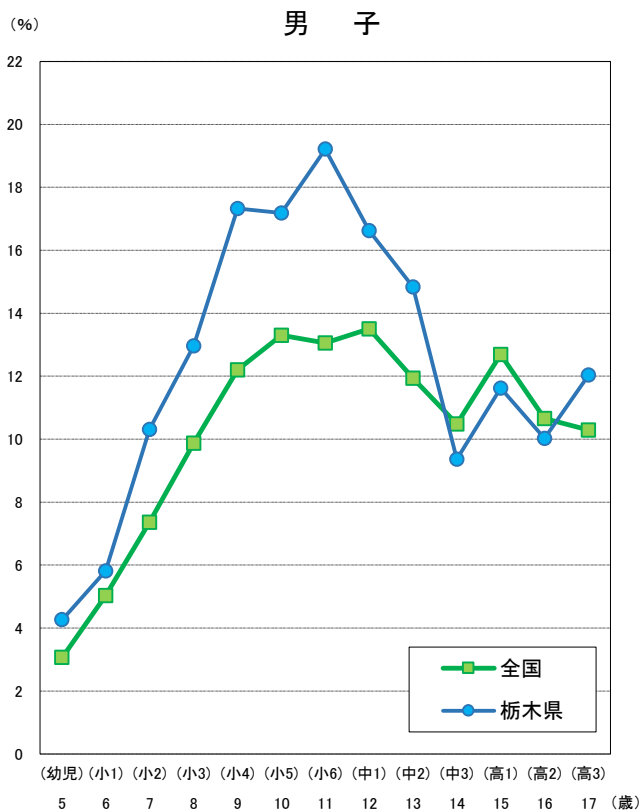
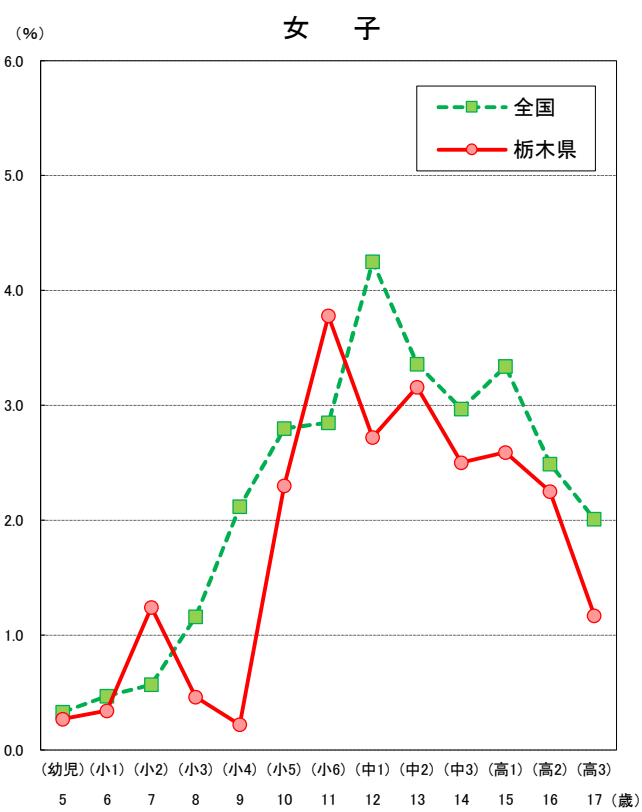
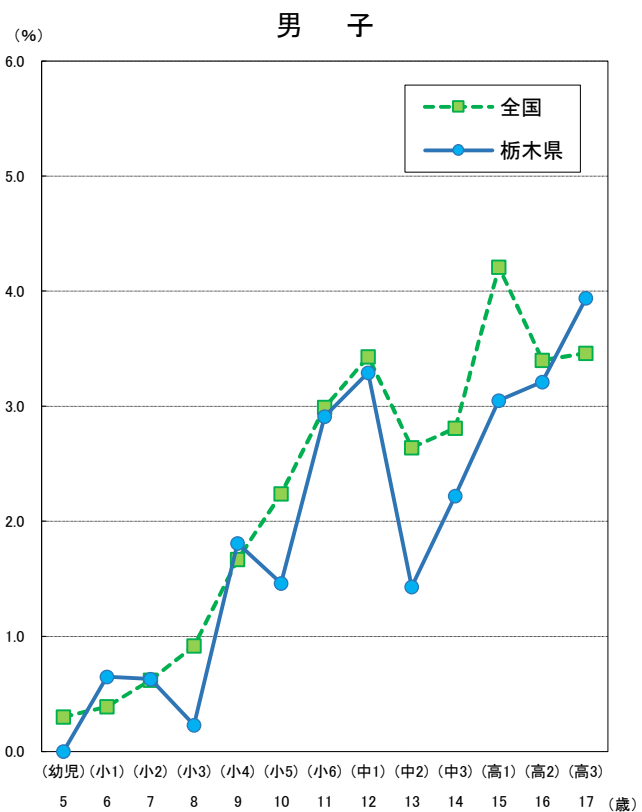
令和5(2023)年度の児童等の年間発育量を10年前(平成25(2013)年度)、20年前(平成15(2003)年度)と比較すると、表5及び図4のとおりである。

表5 年間発育量の推移(栃木県)

| (男子) 区分 | | 身長 (cm) | | | 体重 (kg) | | |
|------------|------------|------------------|------------------|-----------------|------------------|------------------|-----------------|
| | | 平成15年度 (2003) | 平成25年度 (2013) | 令和5年度 (2023) | 平成15年度 (2003) | 平成25年度 (2013) | 令和5年度 (2023) |
| 小学校 | 歳 5 → 6 | 5.8 | 6.2 | 5.8 | 2.6 | 2.4 | 2.1 |
| | 6 → 7 | 5.3 | 6.5 | 6.3 | 2.6 | 2.9 | 3.0 |
| | 7 → 8 | 5.5 | 5.8 | 6.2 | 3.4 | 3.1 | 4.0 |
| | 8 → 9 | 4.7 | 5.4 | 6.2 | 3.1 | 3.5 | 3.9 |
| | 9 → 10 | 5.6 | 5.2 | 5.8 | 5.0 | 3.7 | 4.3 |
| | 10 → 11 | 5.8 | 6.0 | 6.1 | 4.4 | 4.6 | 3.9 |
| 中学校 | 11 → 12 | 7.2 | 8.1 | 8.1 | 5.5 | 6.4 | 6.0 |
| | 12 → 13 | 7.8 | 8.1 | 7.0 | 5.4 | 4.9 | 4.6 |
| | 13 → 14 | 6.3 | 5.8 | 4.8 | 6.2 | 4.8 | 2.9 |
| 高等学校 | 14 → 15 | 3.1 | 3.7 | 2.5 | 5.7 | 5.4 | 3.5 |
| | 15 → 16 | 1.8 | 1.5 | 2.1 | 2.2 | 2.4 | 1.2 |
| | 16 → 17 | 0.8 | 0.7 | 0.2 | 2.6 | 2.7 | 1.3 |

| (女子) 区分 | | 身長 (cm) | | | 体重 (kg) | | |
|------------|------------|------------------|------------------|-----------------|------------------|------------------|-----------------|
| | | 平成15年度 (2003) | 平成25年度 (2013) | 令和5年度 (2023) | 平成15年度 (2003) | 平成25年度 (2013) | 令和5年度 (2023) |
| 小学校 | 歳 5 → 6 | 6.0 | 6.2 | 5.2 | 2.5 | 2.5 | 2.1 |
| | 6 → 7 | 6.0 | 6.3 | 6.7 | 3.0 | 2.6 | 3.4 |
| | 7 → 8 | 5.8 | 5.7 | 6.0 | 3.6 | 2.3 | 3.3 |
| | 8 → 9 | 6.4 | 6.2 | 6.6 | 3.8 | 3.7 | 3.6 |
| | 9 → 10 | 6.4 | 6.5 | 6.8 | 4.3 | 3.3 | 4.3 |
| | 10 → 11 | 6.2 | 6.1 | 5.8 | 5.2 | 4.6 | 4.5 |
| 中学校 | 11 → 12 | 5.4 | 4.5 | 4.8 | 5.5 | 3.9 | 4.5 |
| | 12 → 13 | ▲ 0.2 | 2.6 | 2.0 | 2.7 | 3.1 | 2.3 |
| | 13 → 14 | 1.6 | 1.3 | 1.8 | 2.9 | 2.5 | 1.8 |
| 高等学校 | 14 → 15 | 0.6 | 0.6 | 0.5 | 1.8 | 2.2 | 0.7 |
| | 15 → 16 | 0.0 | 0.7 | 0.2 | 0.8 | 0.8 | 0.8 |
| | 16 → 17 | 0.5 | ▲ 0.5 | ▲ 0.2 | 0.8 | ▲ 0.1 | ▲ 0.2 |

(注) 年間発育量とは、例えば、令和5(2023)年度の「5→6」は、令和5(2023)年度の6歳の体格から令和4(2022)年度の5歳の体格を差し引いたものである。

図4-1 年間発育量の推移（栃木県・男子）



図4-2 年間発育量の推移（栃木県・女子）



2 健康状態

(1) 被患率等の高い疾病・異常の状況

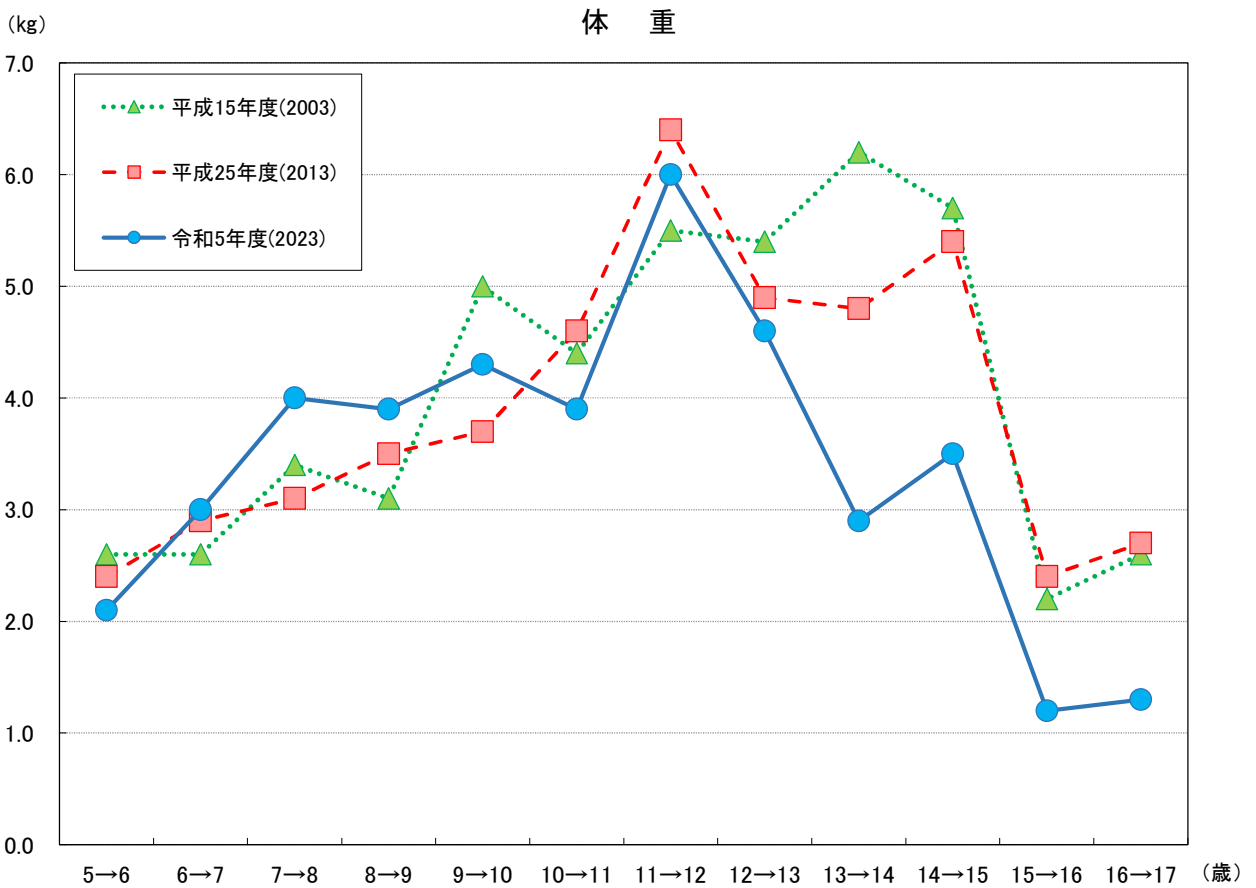
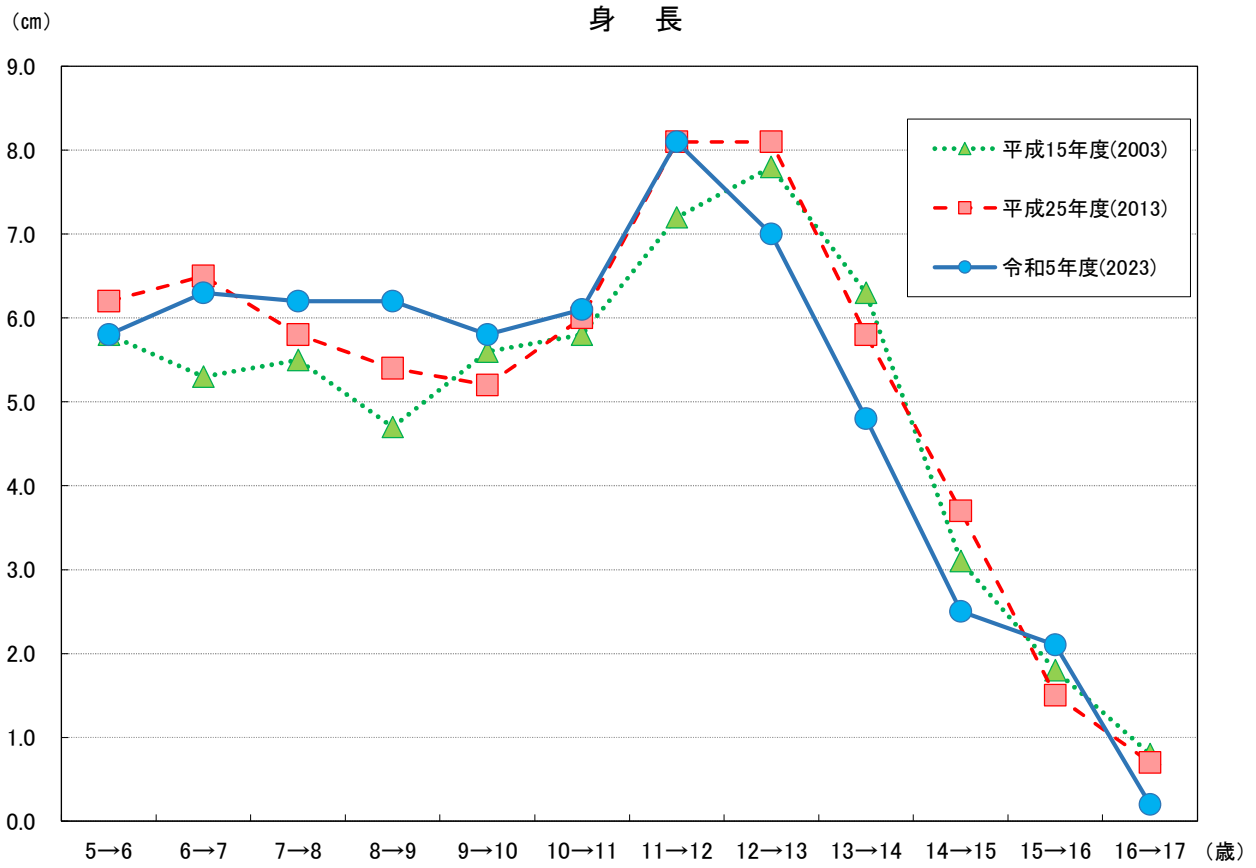
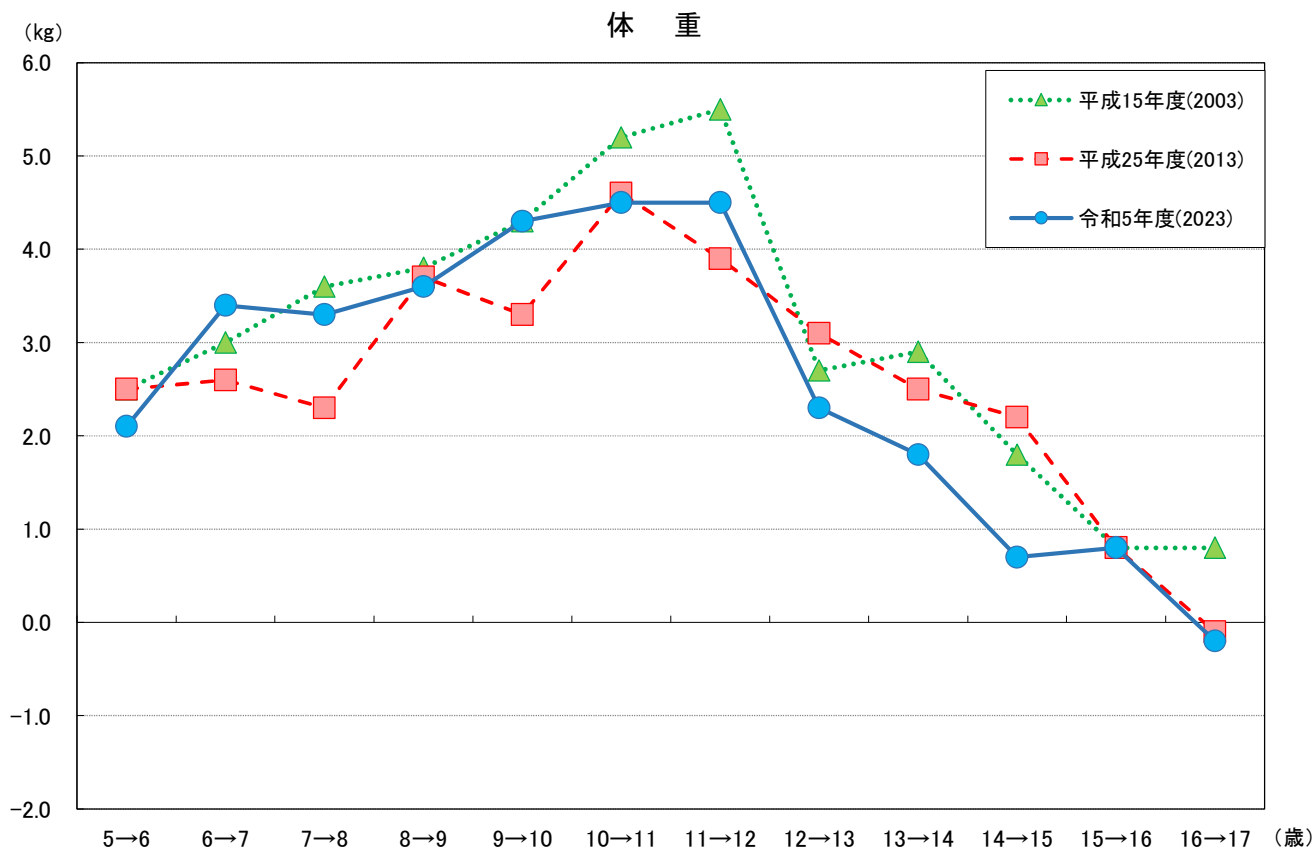
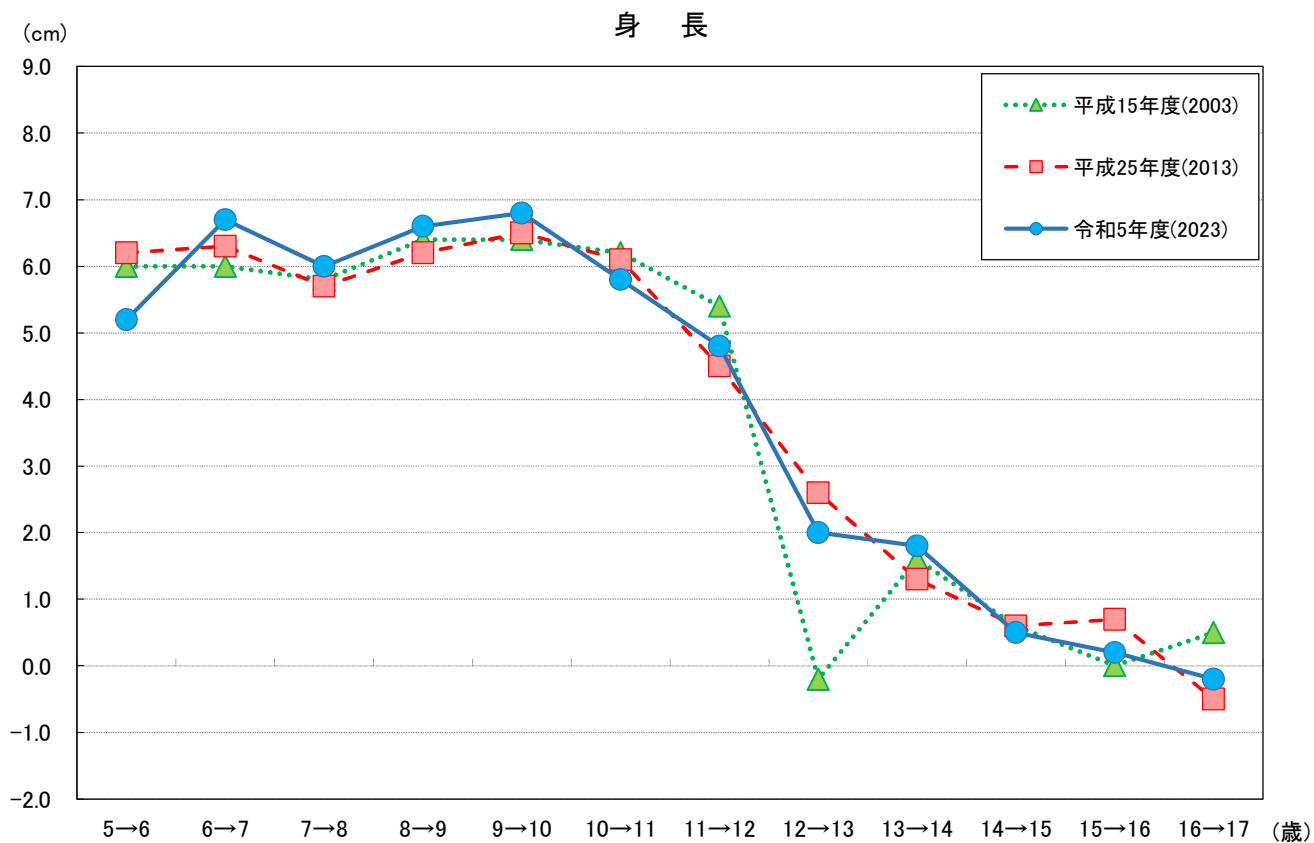
(図5)

児童等の疾病・異常の被患率等の状況をみると、幼稚園及び小学校では「むし歯（う歯）」が最も高く、中学校及び高等学校では「裸眼視力1.0未満の者」が最も高くなっている。

図5 学校段階別 被患率等の高い疾病・異常の状況（主なもの）

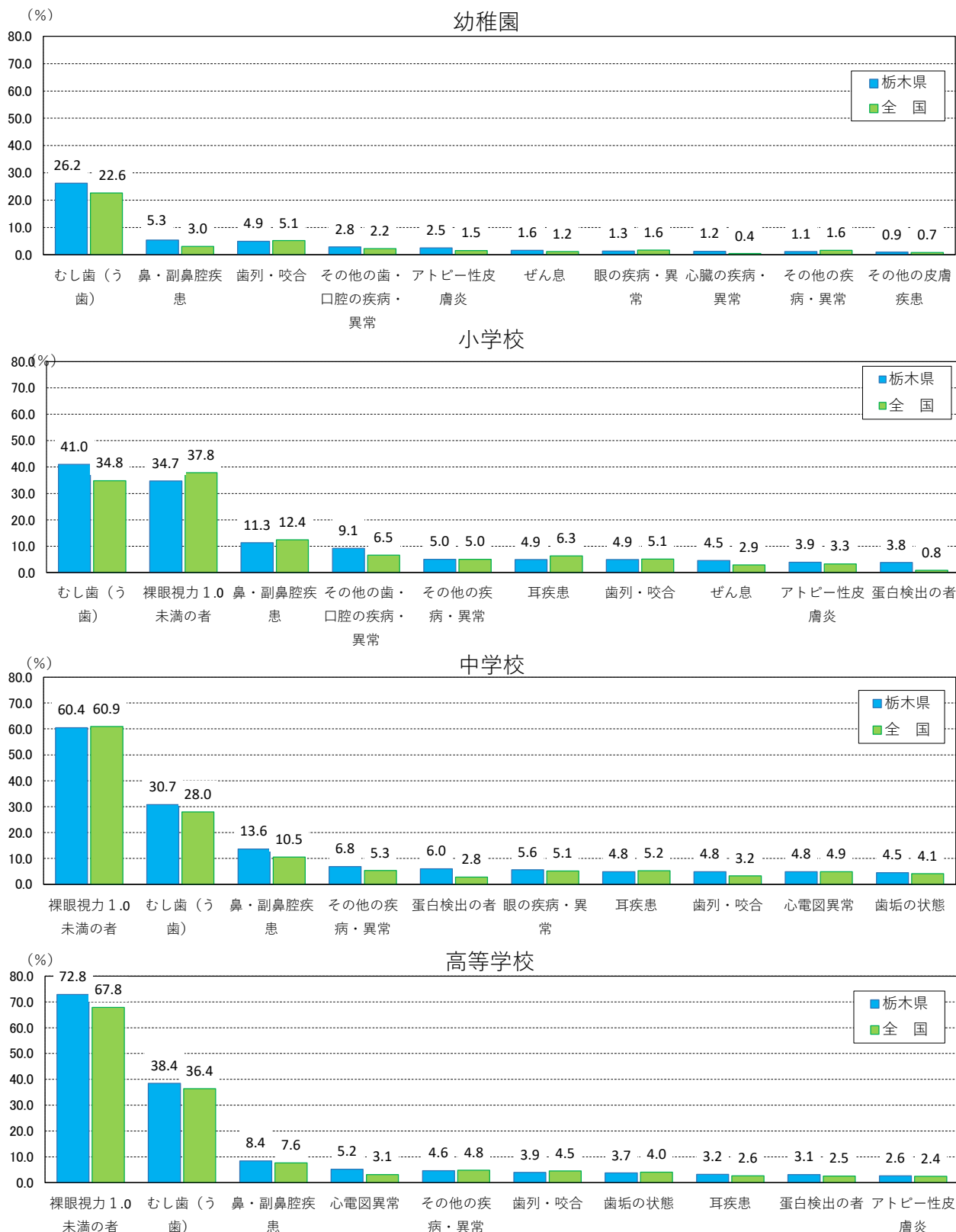

(2) 主な疾病・異常等の推移

(表6)

主な疾病・異常等の推移は、表6のとおりである。

表6 学校段階別主な疾病・異常等の推移

(%)

| 区分 | 年度 | むし歯 (う歯) | アトピー 性皮膚炎 | ぜん 息 | 裸 眼 視 力 1.0 未 満 の 者 | 心 電 図 異 常 | 蛋 白 検 出 の 者 | せき柱・胸郭・ 四肢の状態 | | | 耳 疾 患 | 鼻 ・ 副 鼻 腔 疾 患 | 疾 口 患 腔 ・ 咽 喉 常 頭 | |
|------|------------|-------------|--------------|---------|---------------------------------------------|-----------------------|----------------------------|------------------------|-----------------------|-----------------------|-------------|---------------------------------|-------------------------------------------|-----|
| | | | | | | | | せき 柱 の 状 態 | 胸 郭 の 状 態 | 四 肢 の 状 態 | | | | |
| 幼稚園 | 栃 | H 10 (1998) | 74.0 | … | 1.2 | 9.9 | … | 0.2 | (0.2) | | | 0.6 | 0.7 | 0.9 |
| | | 15 (2003) | 63.3 | … | 1.4 | 32.2 | … | 0.2 | (0.1) | | | 0.5 | 0.9 | 1.4 |
| | | 20 (2008) | 60.6 | 4.6 | 4.5 | X | … | 0.3 | (0.1) | | | 0.6 | 1.0 | 4.1 |
| | | 25 (2013) | 45.6 | 3.9 | 3.7 | X | … | 0.6 | (0.5) | | | 2.5 | 4.1 | 1.3 |
| | 木 県 | 30 (2018) | 38.3 | 2.8 | 1.6 | 17.9 | … | 2.5 | 0.4 | | | 0.2 | 0.9 | 0.4 |
| | | R 元 (2019) | 32.1 | 2.2 | 1.3 | 21.3 | … | 1.6 | 0.1 | | | 2.0 | 3.3 | 1.1 |
| | | 2 (2020) | 34.4 | 2.6 | 2.1 | 16.5 | … | 0.5 | 0.2 | | | 0.4 | 2.7 | 3.8 |
| | | 3 (2021) | 29.4 | 1.0 | 1.6 | 20.6 | … | 0.2 | 0.6 | | | 1.1 | 2.3 | 0.1 |
| | | 4 (2022) | 24.6 | 2.3 | 0.7 | 16.6 | … | 1.1 | 0.5 | | | 0.3 | 1.7 | - |
| | 5 (2023) | 26.2 | 2.5 | 1.6 | X | … | 0.4 | - | 0.2 | - | 0.6 | 5.3 | 0.5 | |
| 全国 | R 5 (2023) | 22.6 | 1.5 | 1.2 | 22.9 | … | 1.1 | 0.1 | 0.1 | 0.1 | 2.2 | 3.0 | 0.8 | |
| 小学校 | 栃 | H 10 (1998) | 85.9 | … | 1.4 | 23.9 | 4.8 | 0.6 | (0.3) | | | 1.9 | 7.0 | 3.4 |
| | | 15 (2003) | 76.1 | … | 2.6 | 22.7 | 6.2 | 0.5 | (0.3) | | | 2.7 | 7.9 | 2.2 |
| | | 20 (2008) | 69.1 | 2.9 | 3.6 | 26.5 | 3.9 | 0.7 | (0.2) | | | 2.5 | 6.6 | 1.9 |
| | | 25 (2013) | 60.4 | 3.0 | 4.9 | 26.6 | 3.8 | 1.3 | (0.4) | | | 5.2 | 10.2 | 1.8 |
| | 木 県 | 30 (2018) | 49.9 | 3.5 | 4.5 | 32.6 | 2.2 | 2.6 | 1.7 | | | 4.8 | 10.8 | 1.5 |
| | | R 元 (2019) | 49.9 | 3.7 | 4.5 | 33.2 | 3.4 | 4.6 | 1.7 | | | 6.0 | 12.4 | 0.6 |
| | | 2 (2020) | 43.8 | 3.9 | 4.8 | 35.0 | 2.7 | 2.0 | 1.1 | | | 5.6 | 10.1 | 0.5 |
| | | 3 (2021) | 40.9 | 3.4 | 4.6 | 34.2 | 2.9 | 2.4 | 1.1 | | | 5.0 | 8.3 | 0.3 |
| | | 4 (2022) | 41.3 | 3.7 | 4.5 | 36.3 | 3.1 | 2.7 | 1.6 | | | 5.2 | 10.2 | 0.4 |
| | 5 (2023) | 41.0 | 3.9 | 4.5 | 34.7 | 3.5 | 3.8 | 0.6 | 0.0 | 0.4 | 4.9 | 11.3 | 0.4 | |
| 全国 | R 5 (2023) | 34.8 | 3.3 | 2.9 | 37.8 | 2.4 | 0.8 | 0.6 | 0.1 | 0.2 | 6.3 | 12.4 | 0.9 | |
| 中学校 | 栃 | H 10 (1998) | 86.8 | … | 1.0 | 47.4 | 7.5 | 1.4 | (0.3) | | | 1.4 | 5.4 | 0.6 |
| | | 15 (2003) | 70.5 | … | 1.1 | 44.5 | 6.2 | 1.3 | (0.8) | | | 2.3 | 5.6 | 0.7 |
| | | 20 (2008) | 59.9 | 2.8 | 2.9 | 52.3 | 5.2 | 2.7 | (0.7) | | | 2.3 | 8.1 | 0.8 |
| | | 25 (2013) | 52.4 | 2.6 | 3.1 | 53.1 | 4.3 | 3.8 | (1.1) | | | 3.6 | 7.5 | 0.7 |
| | 木 県 | 30 (2018) | 41.6 | 3.3 | 2.9 | 55.7 | 6.0 | 6.5 | 3.2 | | | 3.4 | 9.9 | 0.9 |
| | | R 元 (2019) | 37.4 | 3.9 | 3.1 | 59.4 | 5.7 | 8.9 | 5.0 | | | 4.0 | 17.1 | 2.1 |
| | | 2 (2020) | 34.5 | 4.3 | 3.6 | 61.1 | 5.1 | 7.3 | 2.9 | | | 4.5 | 15.9 | 0.8 |
| | | 3 (2021) | 33.4 | 3.4 | 3.1 | 60.1 | 5.5 | 4.4 | 3.9 | | | 5.2 | 12.6 | 0.2 |
| | | 4 (2022) | 31.9 | 2.5 | 2.7 | 59.1 | 4.9 | 7.8 | 1.6 | | | 4.7 | 7.9 | 0.4 |
| | 5 (2023) | 30.7 | 3.7 | 2.5 | 60.4 | 4.8 | 6.0 | 1.6 | 0.2 | 1.0 | 4.8 | 13.6 | 0.6 | |
| 全国 | R 5 (2023) | 28.0 | 3.0 | 2.0 | 60.9 | 3.2 | 2.8 | 1.4 | 0.1 | 0.3 | 4.9 | 10.5 | 0.5 | |
| 高等学校 | 栃 | H 10 (1998) | 92.0 | … | 0.4 | 67.9 | 3.1 | 0.8 | (0.2) | | | 1.2 | 4.2 | 0.8 |
| | | 15 (2003) | 82.6 | … | 1.1 | 61.0 | 4.1 | 1.4 | (0.7) | | | 2.0 | 8.1 | 0.8 |
| | | 20 (2008) | 68.2 | 2.1 | 1.7 | X | 4.2 | 3.8 | (0.5) | | | 3.4 | 11.9 | 0.5 |
| | | 25 (2013) | 60.9 | 1.7 | 2.1 | 64.9 | 4.9 | 4.1 | (0.6) | | | 2.9 | 8.4 | 0.3 |
| | 木 県 | 30 (2018) | 46.0 | 3.6 | 2.6 | X | 5.3 | 4.2 | 2.3 | | | 2.5 | 8.6 | 0.3 |
| | | R 元 (2019) | 45.9 | 2.7 | 2.8 | 70.5 | 4.9 | 5.4 | 2.0 | | | 2.8 | 9.6 | 0.4 |
| | | 2 (2020) | 42.9 | 3.3 | 2.8 | 70.0 | 5.6 | 4.0 | 1.7 | | | 3.0 | 7.9 | 0.1 |
| | | 3 (2021) | 41.5 | 4.3 | 3.1 | 72.7 | 5.8 | 3.8 | 1.1 | | | 2.8 | 9.4 | 0.1 |
| | | 4 (2022) | 40.2 | 3.1 | 2.8 | 76.3 | 4.7 | 4.1 | 2.9 | | | 3.4 | 8.8 | 0.3 |
| | 5 (2023) | 38.4 | 2.6 | 1.8 | 72.8 | 5.2 | 3.1 | 0.9 | 0.0 | 0.0 | 3.2 | 8.4 | 0.1 | |
| 全国 | R 5 (2023) | 36.4 | 2.4 | 1.5 | 67.8 | 3.1 | 2.5 | 0.8 | 0.1 | 0.2 | 2.6 | 7.6 | 0.3 | |

(注) 「せき柱・胸郭・四肢の状態」…平成27(2015)年度までは「せき柱・胸郭」のみ、令和4(2022)年度までは「せき柱・胸郭・四肢」をまとめて計上している。

(3) 「むし歯(う歯)」のある者 (表7・8、図6)

「むし歯(う歯)」のある者の割合は、幼稚園 26.2%、小学校 41.0%、中学校 30.7%、高等学校 38.4%となっている。「むし歯(う歯)」のある者のうち「処置完了者」は、幼稚園 8.6%、小学校 17.7%、中学校 18.6%、高等学校 22.4%となっている。

また、学校段階別に本県と全国の「むし歯(う歯)」のある者の割合を比較すると、全ての区分で上回っている。

表7 学校段階別「むし歯(う歯)」のある者の割合(栃木県) (%)

| 区 分 | 計 | | | 男 子 | | | 女 子 | | |
|---------|------|---------|----------|------|---------|----------|------|---------|----------|
| | 計 | 処 置 完了者 | 未処置歯のある者 | 計 | 処 置 完了者 | 未処置歯のある者 | 計 | 処 置 完了者 | 未処置歯のある者 |
| 幼 稚 園 | 26.2 | 8.6 | 17.6 | 27.4 | 9.1 | 18.3 | 24.9 | 8.1 | 16.8 |
| 小 学 校 | 41.0 | 17.7 | 23.3 | 41.7 | 18.0 | 23.7 | 40.2 | 17.3 | 22.8 |
| 中 学 校 | 30.7 | 18.6 | 12.1 | 29.7 | 17.5 | 12.1 | 31.8 | 19.6 | 12.1 |
| 高 等 学 校 | 38.4 | 22.4 | 16.1 | 37.9 | 22.6 | 15.3 | 39.0 | 22.1 | 17.0 |

図6 学校段階別 「むし歯(う歯)」のある者の割合



表8 学校段階別「むし歯(う歯)」のある者の推移(栃木県) (%)

| 区分 | | 平成10 | 15 | 20 | 25 | 30 | 令和元 | 2 | 3 | 4 | 5 |
|------|----------|------|------|------|------|------|------|------|------|------|------|
| 幼稚園 | 計 | 74.0 | 63.3 | 60.6 | 45.6 | 38.3 | 32.1 | 34.4 | 29.4 | 24.6 | 26.2 |
| | 処置完了者 | 29.1 | 23.3 | 24.7 | 18.2 | 14.2 | 10.2 | 10.2 | 11.0 | 8.5 | 8.6 |
| | 未処置歯のある者 | 44.9 | 39.9 | 35.9 | 27.4 | 24.1 | 21.8 | 24.2 | 18.4 | 16.1 | 17.6 |
| 小学校 | 計 | 85.9 | 76.1 | 69.1 | 60.4 | 49.9 | 49.9 | 43.8 | 40.9 | 41.3 | 41.0 |
| | 処置完了者 | 40.9 | 36.0 | 31.5 | 27.1 | 21.1 | 23.9 | 20.8 | 18.3 | 17.8 | 17.7 |
| | 未処置歯のある者 | 45.0 | 40.2 | 37.6 | 33.3 | 28.7 | 26.0 | 23.0 | 22.6 | 23.5 | 23.3 |
| 中学校 | 計 | 86.8 | 70.5 | 59.9 | 52.4 | 41.6 | 37.4 | 34.5 | 33.4 | 31.9 | 30.7 |
| | 処置完了者 | 51.0 | 41.1 | 33.5 | 28.4 | 23.9 | 19.0 | 20.8 | 21.4 | 20.4 | 18.6 |
| | 未処置歯のある者 | 35.8 | 29.4 | 26.4 | 24.0 | 17.7 | 18.5 | 13.8 | 12.0 | 11.5 | 12.1 |
| 高等学校 | 計 | 92.0 | 82.6 | 68.2 | 60.9 | 46.0 | 45.9 | 42.9 | 41.5 | 40.2 | 38.4 |
| | 処置完了者 | 56.1 | 52.4 | 41.9 | 32.9 | 27.7 | 26.6 | 24.6 | 26.0 | 26.4 | 22.4 |
| | 未処置歯のある者 | 35.9 | 30.2 | 26.4 | 28.0 | 18.2 | 19.4 | 18.3 | 15.5 | 13.8 | 16.1 |

(4) 「永久歯の1人当たり平均むし歯(う歯)等数」の推移

(表9、図7)

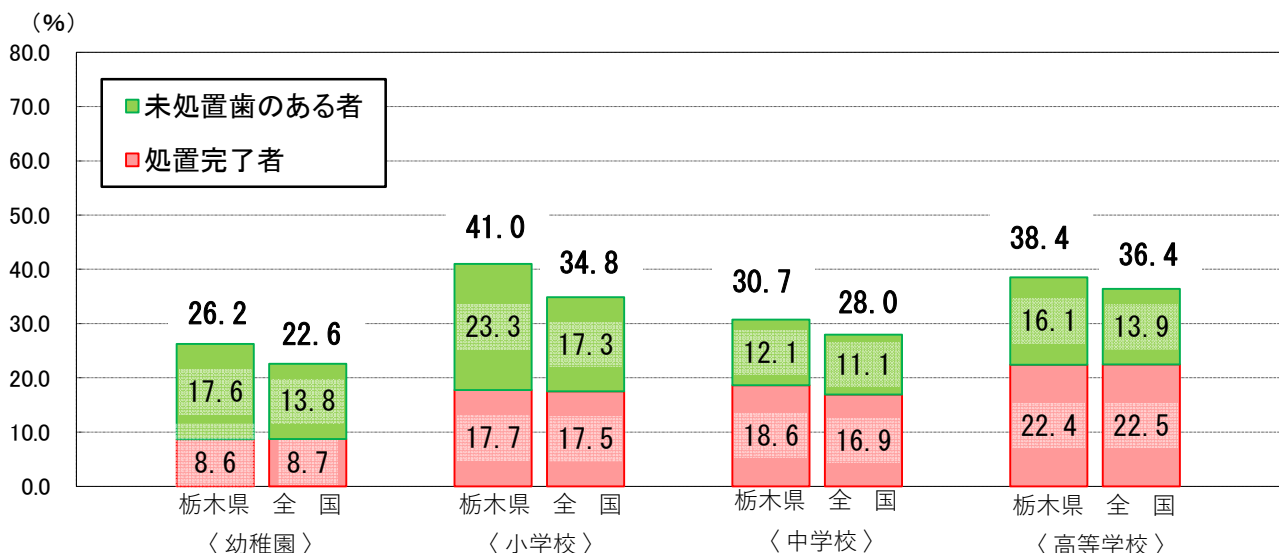
本県の12歳における男女別の平均むし歯(う歯)数は男子が0.7本、女子が0.8本である。年度別の

推移を見ると、長期的には減少傾向にあるものの、近年は横ばいの状況が続いている。

なお、永久歯の1人当たり平均むし歯(う歯)等数を全国と比較すると、上回る年度が続いている。

表9 「12歳の永久歯の1人当たり平均むし歯(う歯)等数」の推移 (栃木県)

(本)

| 区 分 | | 平成10 | 15 | 20 | 25 | 30 | 令和元 | 2 | 3 | 4 | 5 | |
|-----|-------|------|-----|-----|-----|-----|-----|-----|-----|-----|-----|-----|
| 計 | 計 | 3.4 | 2.3 | 1.8 | 1.4 | 1.0 | 0.8 | 0.8 | 0.8 | 0.7 | 0.7 | |
| | 喪失歯数 | 0.0 | 0.0 | 0.0 | 0.0 | 0.0 | 0.0 | 0.0 | 0.0 | 0.0 | 0.0 | |
| | う歯 | 計 | 3.4 | 2.3 | 1.8 | 1.4 | 1.0 | 0.8 | 0.8 | 0.7 | 0.7 | |
| | | 処置歯数 | 2.6 | 1.6 | 1.2 | 1.0 | 0.6 | 0.5 | 0.5 | 0.5 | 0.5 | 0.5 |
| | 未処置歯数 | 0.8 | 0.7 | 0.6 | 0.4 | 0.3 | 0.4 | 0.2 | 0.2 | 0.2 | 0.2 | |
| 男子 | 計 | 3.2 | 2.2 | 1.6 | 1.3 | 0.9 | 0.7 | 0.7 | 0.7 | 0.7 | 0.7 | |
| | 喪失歯数 | 0.0 | 0.0 | 0.0 | 0.0 | 0.0 | 0.0 | 0.0 | 0.0 | 0.0 | 0.0 | |
| | う歯 | 計 | 3.2 | 2.1 | 1.6 | 1.3 | 0.9 | 0.7 | 0.7 | 0.7 | 0.7 | |
| | | 処置歯数 | 2.4 | 1.4 | 1.1 | 0.9 | 0.6 | 0.4 | 0.5 | 0.5 | 0.5 | 0.5 |
| | 未処置歯数 | 0.7 | 0.7 | 0.5 | 0.4 | 0.3 | 0.3 | 0.2 | 0.2 | 0.2 | 0.2 | |
| 女子 | 計 | 3.7 | 2.5 | 2.0 | 1.5 | 1.1 | 0.9 | 0.8 | 0.8 | 0.8 | 0.8 | |
| | 喪失歯数 | 0.0 | 0.0 | 0.0 | 0.0 | 0.0 | 0.0 | 0.0 | 0.0 | 0.0 | 0.0 | |
| | う歯 | 計 | 3.6 | 2.4 | 2.0 | 1.5 | 1.0 | 0.9 | 0.8 | 0.8 | 0.7 | 0.8 |
| | | 処置歯数 | 2.7 | 1.7 | 1.4 | 1.1 | 0.7 | 0.5 | 0.6 | 0.6 | 0.5 | 0.6 |
| | 未処置歯数 | 0.9 | 0.7 | 0.6 | 0.4 | 0.3 | 0.4 | 0.2 | 0.2 | 0.2 | 0.2 | |

図7 「12歳の永久歯の1人当たり平均むし歯(う歯)等数」の推移

(本)

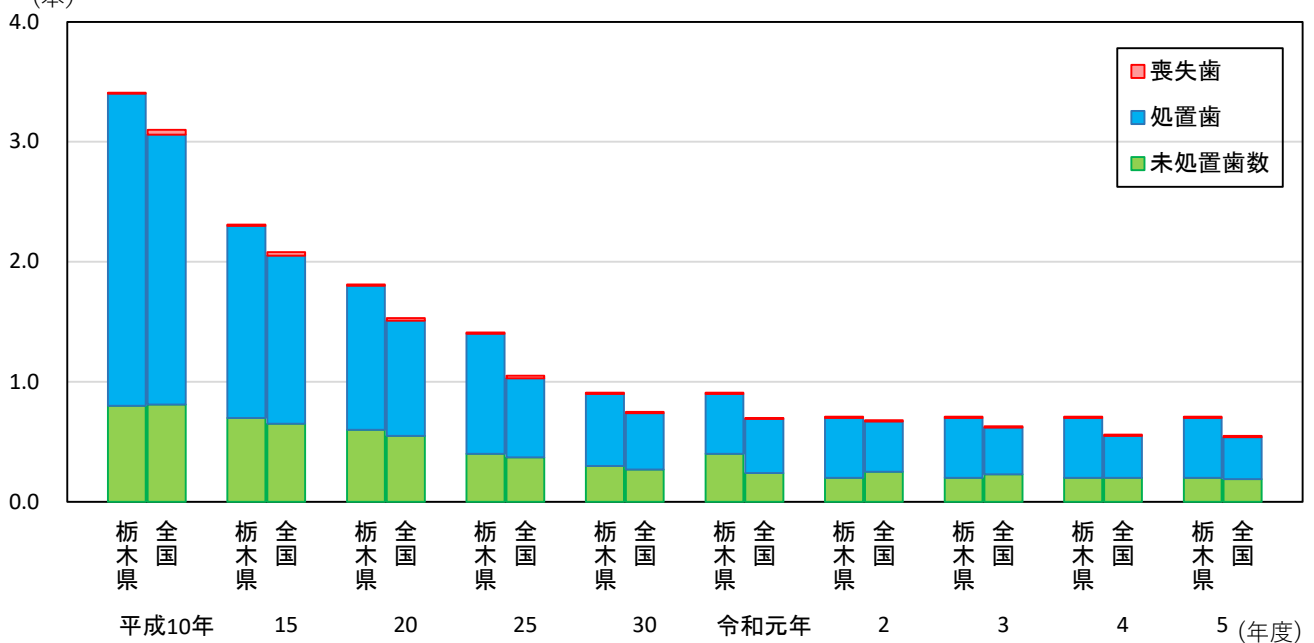

(注) 喪失歯には、小数点第2位まで数値が入っているが、ほぼ0である。

(5) 「裸眼視力 1.0未満」の者

(表10、図8)

「裸眼視力1.0未満」の者の割合は、小学校 34.7%、中学校 60.4%、高等学校 72.8%となっている。男女差は、女子が小学校で5.4ポイント、中学校で11.8ポイント、高等学校で14.3ポイント上回っている。

また、学校段階別に本県と全国の「裸眼視力1.0未満」の者の割合を比較すると、小学校及び中学校で下回っているが、高等学校で上回っている。

表10 学校段階別「裸眼視力1.0未満」の者の割合（栃木県）

(%)

| 区 分 | | 計 | 1.0未満～0.7以上 | 0.7未満～0.3以上 | 0.3未満 |
|------|----|------|-------------|-------------|-------|
| 幼稚園 | 計 | X | X | X | X |
| | 男子 | X | X | X | X |
| | 女子 | X | X | X | X |
| 小学校 | 計 | 34.7 | 11.0 | 12.9 | 10.8 |
| | 男子 | 32.1 | 10.8 | 12.2 | 9.2 |
| | 女子 | 37.5 | 11.3 | 13.6 | 12.5 |
| 中学校 | 計 | 60.4 | 13.0 | 17.6 | 29.8 |
| | 男子 | 54.7 | 13.1 | 16.2 | 25.3 |
| | 女子 | 66.5 | 12.8 | 19.1 | 34.6 |
| 高等学校 | 計 | 72.8 | 9.2 | 15.7 | 48.0 |
| | 男子 | 66.0 | 10.7 | 17.9 | 37.4 |
| | 女子 | 80.3 | 7.6 | 13.3 | 59.4 |

図8 学校段階別 「裸眼視力1.0未満」の者の割合

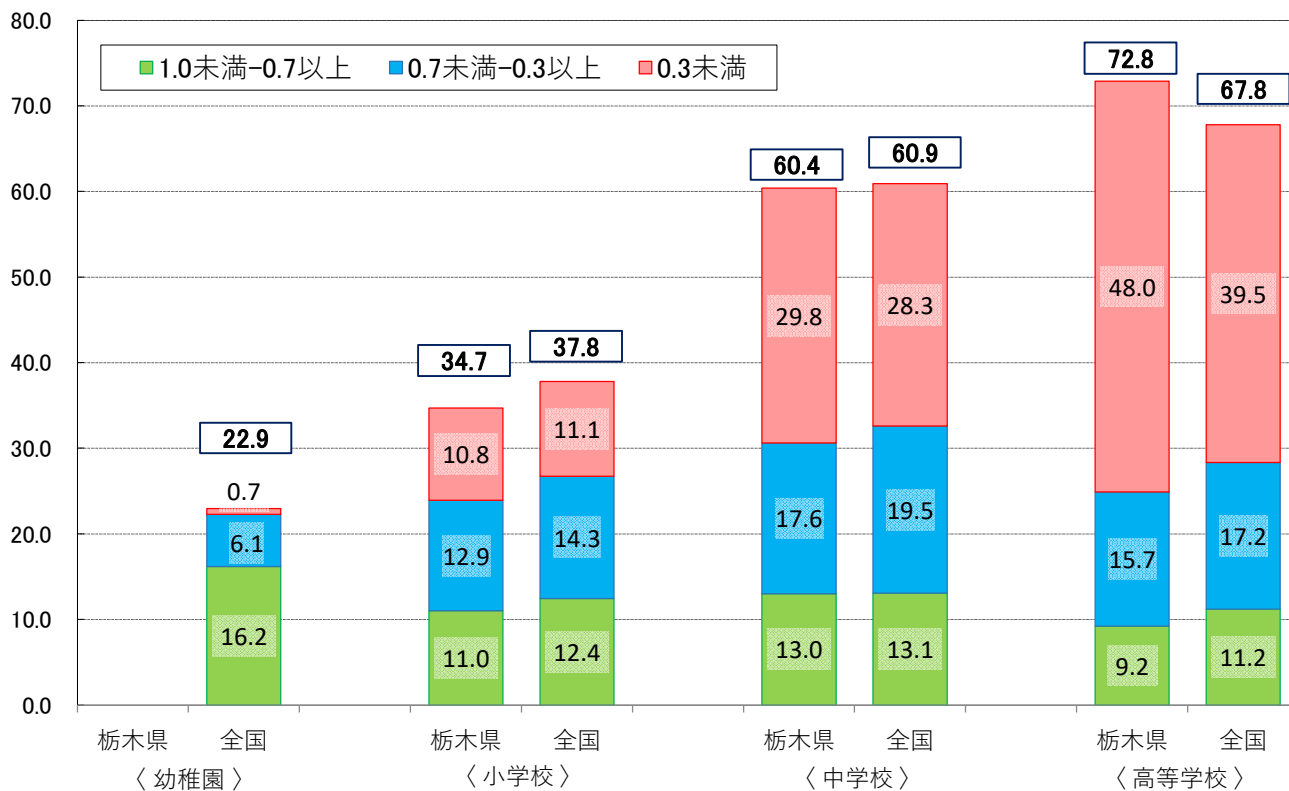

(6) 相談員・スクールカウンセラーの配置状況

(表11・12)

本県の令和5年度における、相談員・スクールカウンセラーの配置状況を全国平均と比較すると相談員は全ての学校区分で下回り、スクールカウンセラーは全ての学校区分で上回っている。

表11 相談員の配置状況の推移

(%)

| 年度 | 区分 | 小 学 校 | | | | | 中 学 校 | | | | | 高 等 学 校 | | | | |
|--------------|-----|--------|--------|-------|------|------|--------|--------|-------|------|------|---------|--------|-------|-------|------|
| | | 有 | | | 無 | 全国順位 | 有 | | | 無 | 全国順位 | 有 | | | 無 | 全国順位 |
| | | 定期配置 | | 不定期配置 | | | 定期配置 | | 不定期配置 | | | 定期配置 | | 不定期配置 | | |
| | | 週4時間以上 | 週4時間未満 | | | | 週4時間以上 | 週4時間未満 | | | | 週4時間以上 | 週4時間未満 | | | |
| 29 (2017) | 栃木県 | 25.7 | 1.2 | 17.4 | 55.7 | 7 | 39.8 | — | 1.5 | 58.7 | 20 | 1.3 | 4.7 | 2.0 | 92.0 | 21 |
| | 全 国 | 11.9 | 5.2 | 15.9 | 67.0 | — | 28.1 | 2.5 | 8.0 | 61.3 | — | 7.2 | 1.4 | 2.6 | 88.8 | — |
| 30 (2018) | 栃木県 | 14.9 | — | 29.8 | 55.3 | 8 | 23.0 | 1.3 | 2.3 | 73.4 | 31 | 1.3 | — | 2.1 | 96.6 | 36 |
| | 全 国 | 13.2 | 4.2 | 17.9 | 64.7 | — | 28.3 | 2.4 | 7.8 | 61.5 | — | 6.8 | 1.7 | 5.8 | 85.6 | — |
| R元 (2019) | 栃木県 | 28.5 | 3.1 | 13.3 | 55.2 | 7 | 38.8 | — | — | 61.2 | 22 | — | — | 1.3 | 98.7 | 40 |
| | 全 国 | 11.5 | 4.4 | 14.8 | 69.3 | — | 29.7 | 2.5 | 6.2 | 61.6 | — | 7.2 | 0.9 | 5.5 | 86.4 | — |
| 2 (2020) | 栃木県 | 7.9 | 2.6 | 4.5 | 85.0 | 39 | 34.3 | 1.2 | 3.0 | 61.5 | 15 | — | — | 4.7 | 95.3 | 34 |
| | 全 国 | 12.5 | 5.7 | 13.8 | 68.0 | — | 26.4 | 2.5 | 7.1 | 64.0 | — | 7.0 | 0.9 | 4.5 | 87.7 | — |
| 3 (2021) | 栃木県 | 7.7 | 8.0 | 2.4 | 81.9 | 30 | 18.7 | — | 6.9 | 74.4 | 30 | — | — | — | 100.0 | 40 |
| | 全 国 | 12.2 | 5.1 | 13.4 | 69.2 | — | 26.2 | 3.1 | 7.5 | 63.3 | — | 6.2 | 1.7 | 5.2 | 87.0 | — |
| 4 (2022) | 栃木県 | 11.6 | — | 13.2 | 75.2 | 24 | 27.8 | 1.2 | 3.8 | 67.2 | 25 | 1.3 | — | — | 98.7 | 45 |
| | 全 国 | 11.3 | 4.7 | 14.4 | 69.7 | — | 24.7 | 2.8 | 7.2 | 65.3 | — | 6.9 | 1.7 | 5.5 | 86.0 | — |
| 5 (2023) | 栃木県 | 9.9 | 2.6 | 11.4 | 76.1 | 23 | 16.4 | 3.6 | 12.2 | 67.8 | 22 | — | — | — | 100.0 | 40 |
| | 全 国 | 11.2 | 5.0 | 12.4 | 71.5 | — | 26.0 | 2.8 | 7.7 | 63.5 | — | 7.1 | 1.9 | 6.1 | 84.8 | — |

表12 スクールカウンセラーの配置状況の推移

(%)

| 年度 | 区分 | 小 学 校 | | | | | 中 学 校 | | | | | 高 等 学 校 | | | | |
|--------------|-----|--------|--------|-------|------|------|--------|--------|-------|-----|------|---------|--------|-------|------|------|
| | | 有 | | | 無 | 全国順位 | 有 | | | 無 | 全国順位 | 有 | | | 無 | 全国順位 |
| | | 定期配置 | | 不定期配置 | | | 定期配置 | | 不定期配置 | | | 定期配置 | | 不定期配置 | | |
| | | 週4時間以上 | 週4時間未満 | | | | 週4時間以上 | 週4時間未満 | | | | 週4時間以上 | 週4時間未満 | | | |
| 29 (2017) | 栃木県 | 6.2 | 27.9 | 63.1 | 2.8 | 13 | 58.1 | 34.4 | 7.5 | — | 1 | 23.3 | 35.7 | 23.9 | 17.1 | 32 |
| | 全 国 | 20.1 | 29.0 | 24.5 | 26.4 | — | 68.3 | 19.5 | 7.2 | 4.9 | — | 37.8 | 29.1 | 18.9 | 14.2 | — |
| 30 (2018) | 栃木県 | 1.6 | 52.7 | 45.7 | — | 1 | 57.3 | 27.1 | 15.6 | — | 1 | 12.0 | 43.5 | 37.6 | 6.8 | 25 |
| | 全 国 | 23.1 | 28.2 | 27.3 | 21.4 | — | 70.3 | 21.2 | 6.7 | 1.8 | — | 38.5 | 29.9 | 20.2 | 11.4 | — |
| R元 (2019) | 栃木県 | 4.6 | 40.4 | 54.4 | 0.6 | 14 | 59.2 | 24.7 | 13.8 | 2.3 | 33 | 24.4 | 57.0 | 18.7 | — | 1 |
| | 全 国 | 22.7 | 31.5 | 30.5 | 15.3 | — | 66.7 | 21.4 | 9.6 | 2.4 | — | 43.6 | 28.6 | 19.1 | 8.7 | — |
| 2 (2020) | 栃木県 | 8.0 | 30.6 | 61.4 | — | 1 | 57.7 | 24.7 | 17.6 | — | 1 | 26.8 | 39.1 | 34.1 | — | 1 |
| | 全 国 | 22.5 | 34.4 | 32.3 | 10.8 | — | 66.9 | 17.3 | 12.2 | 3.6 | — | 42.1 | 30.9 | 20.7 | 6.3 | — |
| 3 (2021) | 栃木県 | 16.6 | 47.9 | 35.5 | — | 1 | 57.8 | 34.4 | 7.8 | — | 1 | 14.4 | 54.6 | 26.2 | 4.7 | 32 |
| | 全 国 | 23.7 | 35.3 | 31.4 | 9.5 | — | 65.8 | 22.8 | 8.9 | 2.4 | — | 41.3 | 31.8 | 20.5 | 6.4 | — |
| 4 (2022) | 栃木県 | 3.4 | 49.4 | 47.2 | — | 1 | 53.6 | 38.3 | 8.0 | — | 1 | 22.6 | 35.2 | 41.0 | 1.3 | 16 |
| | 全 国 | 24.4 | 38.6 | 28.3 | 8.7 | — | 64.5 | 21.5 | 11.6 | 2.4 | — | 41.2 | 34.8 | 17.8 | 6.2 | — |
| 5 (2023) | 栃木県 | 6.1 | 52.3 | 41.5 | — | 1 | 53.8 | 40.9 | 5.3 | — | 1 | 14.9 | 35.7 | 49.4 | — | 1 |
| | 全 国 | 24.6 | 38.1 | 30.3 | 7.0 | — | 66.1 | 21.7 | 10.0 | 2.2 | — | 45.1 | 31.7 | 18.2 | 5.0 | — |

(注1) 「相談員」とは、退職教員、保育士、民生児童委員など地域の人材であり、児童が悩みや不安を気軽に相談できる話し相手、学校と保護者・地域のパイプ役として、不登校・問題行動等の未然防止や早期発見・早期対応にあたる者

(注2) 「スクールカウンセラー」とは、臨床心理士、精神科医、心理学系の大学の常勤教員など、臨床心理に関し高度に専門的な知識・経験を有する者で、心の専門家としての専門性を有し、児童生徒へのカウンセリング、教職員及び保護者に対する助言・援助を行う者

(注3) 「全国順位」は、相談員又はカウンセラーの配置率が高い全国順位(「無」の率が低い全国順位)

Ⅲ 統 計 表

統計表の中の記号は次のとおりです。

「—」…………… 計数がない場合

「0.0」…………… 計数が単位未満の場合

「…」…………… 調査対象とならなかった場合

「X」…………… 標本サイズが小さい又は標準誤差が大きいため、
統計数値を公表しない場合

「▲」…………… 当該数値がマイナスの場合

第1表 栃木県と全国の身長・体重の平均値及び標準偏差

| 区 分 | | | | 幼稚園 | 小 学 校 | | | | | | | 中 学 校 | | | 高 等 学 校 | | |
|-----|---------------|---------|---------|-------|-------|-------|-------|-------|-------|-------|-------|-------|-------|-------|---------|-------|--|
| | | | | 5歳 | 6歳 | 7歳 | 8歳 | 9歳 | 10歳 | 11歳 | 12歳 | 13歳 | 14歳 | 15歳 | 16歳 | 17歳 | |
| 男 | 身 長 (cm) | 栃木県 | 平均値 (A) | 110.7 | 116.8 | 122.8 | 128.8 | 134.0 | 139.5 | 145.8 | 153.9 | 160.9 | 165.5 | 168.3 | 170.3 | 170.3 | |
| | | | 標準偏差 | 5.02 | 5.22 | 5.29 | 5.67 | 5.87 | 6.19 | 7.27 | 8.15 | 7.29 | 6.55 | 6.04 | 6.25 | 6.16 | |
| | | 全 国 | 平均値 (B) | 111.0 | 116.9 | 123.0 | 128.6 | 134.1 | 139.6 | 146.2 | 154.2 | 161.1 | 166.0 | 168.6 | 169.9 | 170.7 | |
| | | | 標準偏差 | 4.90 | 4.98 | 5.20 | 5.51 | 5.79 | 6.29 | 7.38 | 8.10 | 7.39 | 6.44 | 5.92 | 5.93 | 5.88 | |
| | | 差 (A-B) | | ▲ 0.3 | ▲ 0.1 | ▲ 0.2 | 0.2 | ▲ 0.1 | ▲ 0.1 | ▲ 0.4 | ▲ 0.3 | ▲ 0.2 | ▲ 0.5 | ▲ 0.3 | 0.4 | ▲ 0.4 | |
| | 子 体 重 (kg) | 栃木県 | 平均値 (A) | 19.3 | 21.7 | 24.8 | 28.7 | 32.2 | 36.3 | 40.5 | 46.5 | 51.1 | 54.5 | 59.2 | 60.8 | 62.4 | |
| | | | 標準偏差 | 3.06 | 3.63 | 4.66 | 6.43 | 6.93 | 8.63 | 9.74 | 10.91 | 10.76 | 9.91 | 10.93 | 10.19 | 11.71 | |
| | | 全 国 | 平均値 (B) | 19.2 | 21.6 | 24.5 | 27.8 | 31.4 | 35.3 | 39.9 | 45.8 | 50.6 | 54.9 | 59.0 | 60.4 | 62.0 | |
| | | | 標準偏差 | 2.75 | 3.53 | 4.38 | 5.58 | 6.71 | 7.82 | 9.22 | 10.43 | 10.48 | 10.44 | 11.41 | 10.72 | 10.63 | |
| | | 差 (A-B) | | 0.1 | 0.1 | 0.3 | 0.9 | 0.8 | 1.0 | 0.6 | 0.7 | 0.5 | ▲ 0.4 | 0.2 | 0.4 | 0.4 | |
| 女 | 身 長 (cm) | 栃木県 | 平均値 (A) | 110.0 | 115.8 | 122.4 | 127.9 | 134.3 | 141.0 | 147.5 | 152.4 | 154.5 | 156.6 | 156.8 | 157.1 | 157.2 | |
| | | | 標準偏差 | 4.95 | 5.17 | 5.75 | 5.78 | 6.65 | 7.22 | 6.35 | 5.43 | 5.41 | 5.52 | 5.73 | 5.31 | 5.39 | |
| | | 全 国 | 平均値 (B) | 110.2 | 116.0 | 122.1 | 127.8 | 134.4 | 141.4 | 147.9 | 152.3 | 155.0 | 156.4 | 157.2 | 157.8 | 158.0 | |
| | | | 標準偏差 | 4.89 | 4.98 | 5.29 | 5.62 | 6.42 | 6.97 | 6.54 | 5.74 | 5.35 | 5.36 | 5.33 | 5.47 | 5.42 | |
| | | 差 (A-B) | | ▲ 0.2 | ▲ 0.2 | 0.3 | 0.1 | ▲ 0.1 | ▲ 0.4 | ▲ 0.4 | 0.1 | ▲ 0.5 | 0.2 | ▲ 0.4 | ▲ 0.7 | ▲ 0.8 | |
| | 子 体 重 (kg) | 栃木県 | 平均値 (A) | 19.1 | 21.4 | 24.8 | 27.8 | 31.3 | 35.7 | 40.7 | 45.4 | 47.9 | 50.6 | 51.1 | 51.9 | 52.3 | |
| | | | 標準偏差 | 2.79 | 3.80 | 5.01 | 6.02 | 6.82 | 7.75 | 8.41 | 8.07 | 8.07 | 8.28 | 7.31 | 7.53 | 7.87 | |
| | | 全 国 | 平均値 (B) | 18.9 | 21.2 | 24.0 | 27.0 | 31.0 | 35.3 | 40.2 | 44.5 | 47.6 | 49.8 | 51.2 | 52.2 | 52.6 | |
| | | | 標準偏差 | 2.79 | 3.33 | 4.21 | 5.04 | 6.40 | 7.42 | 8.04 | 8.03 | 7.83 | 7.72 | 8.04 | 7.91 | 7.92 | |
| | | 差 (A-B) | | 0.2 | 0.2 | 0.8 | 0.8 | 0.3 | 0.4 | 0.5 | 0.9 | 0.3 | 0.8 | ▲ 0.1 | ▲ 0.3 | ▲ 0.3 | |

(注) 標準偏差とは、データの散らばりを表す1つの尺度である。
標準偏差が小さいことは、平均値のまわりの散らばり(分布の広がり)の度合いが小さいことを示す。

第2表 男女別・年齢別 栃木県平均値の年次別（5年間隔）推移（栃木県）

| 区分 | 年度 | 幼稚園 | 小学校 | | | | | | | 中学校 | | | 高等学校 | | |
|----|------------|------|-------|-------|-------|-------|-------|-------|-------|-------|-------|-------|-------|-------|-------|
| | | 5歳 | 6歳 | 7歳 | 8歳 | 9歳 | 10歳 | 11歳 | 12歳 | 13歳 | 14歳 | 15歳 | 16歳 | 17歳 | |
| 男 | 身長 (cm) | H5 | 111.2 | 116.8 | 122.2 | 127.9 | 133.4 | 138.9 | 144.4 | 151.6 | 159.1 | 165.4 | 167.6 | 170.0 | 170.6 |
| | | 10 | 110.8 | 116.3 | 122.7 | 128.3 | 133.7 | 139.0 | 145.2 | 153.0 | 159.5 | 165.2 | 168.4 | 170.1 | 171.2 |
| | | 15 | 110.5 | 116.7 | 122.1 | 128.1 | 133.2 | 139.1 | 144.8 | 152.5 | 160.2 | 165.8 | 168.2 | 169.9 | 170.5 |
| | | 20 | 110.7 | 116.6 | 122.6 | 128.1 | 133.2 | 138.3 | 144.6 | 152.4 | 159.6 | 165.1 | 168.2 | 169.2 | 171.1 |
| | | 25 | 110.0 | 116.5 | 122.6 | 128.2 | 133.6 | 139.0 | 144.9 | 152.5 | 159.8 | 164.8 | 168.1 | 169.3 | 170.1 |
| | | 30 | 109.5 | 116.5 | 122.5 | 128.5 | 133.6 | 139.0 | 144.7 | 152.2 | 159.8 | 165.2 | 168.5 | 169.7 | 170.1 |
| | | R5 | 110.7 | 116.8 | 122.8 | 128.8 | 134.0 | 139.5 | 145.8 | 153.9 | 160.9 | 165.5 | 168.3 | 170.3 | 170.3 |
| | 体重 (kg) | H5 | 19.7 | 21.8 | 24.6 | 28.0 | 31.0 | 35.5 | 39.0 | 44.7 | 49.6 | 55.8 | 60.3 | 62.7 | 64.3 |
| | | 10 | 19.6 | 21.9 | 24.9 | 28.6 | 32.0 | 36.0 | 39.9 | 46.0 | 50.1 | 55.4 | 60.7 | 62.6 | 64.6 |
| | | 15 | 19.3 | 22.2 | 24.6 | 28.2 | 31.5 | 36.7 | 39.6 | 45.9 | 51.0 | 56.5 | 61.9 | 64.0 | 64.8 |
| 20 | | 19.3 | 21.9 | 24.6 | 27.7 | 30.9 | 34.9 | 39.4 | 45.7 | 49.8 | 55.8 | 59.6 | 62.6 | 65.6 | |
| 25 | | 18.8 | 21.5 | 24.4 | 27.7 | 31.1 | 35.3 | 39.5 | 44.6 | 49.1 | 54.1 | 60.1 | 61.9 | 63.4 | |
| 30 | | 18.7 | 21.7 | 24.6 | 27.5 | 31.2 | 35.4 | 38.9 | 44.5 | 49.4 | 54.6 | 60.3 | 61.6 | 62.8 | |
| R5 | | 19.3 | 21.7 | 24.8 | 28.7 | 32.2 | 36.3 | 40.5 | 46.5 | 51.1 | 54.5 | 59.2 | 60.8 | 62.4 | |
| 女 | 身長 (cm) | H5 | 110.3 | 115.8 | 122.2 | 127.2 | 133.4 | 139.9 | 146.5 | 151.8 | 154.9 | 156.7 | 157.0 | 158.0 | 158.0 |
| | | 10 | 110.0 | 116.0 | 121.9 | 127.7 | 133.2 | 140.2 | 147.3 | 151.8 | 155.1 | 156.5 | 157.2 | 157.4 | 157.6 |
| | | 15 | 110.0 | 116.1 | 121.5 | 127.3 | 133.8 | 139.6 | 146.6 | 152.1 | 152.1 | 156.5 | 157.0 | 157.5 | 157.7 |
| | | 20 | 109.5 | 116.2 | 121.6 | 127.7 | 133.2 | 140.5 | 147.0 | 151.6 | 155.0 | 156.6 | 157.0 | 157.8 | 158.2 |
| | | 25 | 109.5 | 115.7 | 121.7 | 127.1 | 133.6 | 139.6 | 146.7 | 151.6 | 154.5 | 156.4 | 156.8 | 157.4 | 157.2 |
| | | 30 | 108.7 | 115.5 | 121.6 | 127.1 | 133.3 | 139.4 | 147.4 | 151.2 | 154.5 | 156.5 | 157.0 | 156.9 | 158.0 |
| | | R5 | 110.0 | 115.8 | 122.4 | 127.9 | 134.3 | 141.0 | 147.5 | 152.4 | 154.5 | 156.6 | 156.8 | 157.1 | 157.2 |
| | 体重 (kg) | H5 | 19.4 | 21.6 | 24.3 | 27.2 | 30.6 | 35.2 | 40.4 | 45.6 | 48.8 | 51.7 | 54.0 | 53.8 | 54.2 |
| | | 10 | 19.1 | 21.7 | 24.2 | 27.8 | 31.5 | 35.6 | 41.4 | 45.8 | 49.5 | 51.7 | 53.0 | 54.5 | 53.5 |
| | | 15 | 19.1 | 21.8 | 24.3 | 27.3 | 31.1 | 35.5 | 40.4 | 46.2 | 49.0 | 51.8 | 53.7 | 54.4 | 54.5 |
| 20 | | 18.7 | 21.4 | 24.3 | 27.5 | 30.6 | 35.0 | 40.1 | 44.8 | 48.6 | 51.4 | 52.1 | 55.3 | 54.5 | |
| 25 | | 18.7 | 21.2 | 23.8 | 26.2 | 30.5 | 33.8 | 40.1 | 44.3 | 47.6 | 50.6 | 52.6 | 53.3 | 53.4 | |
| 30 | | 18.3 | 21.2 | 24.2 | 27.1 | 30.9 | 34.1 | 40.3 | 43.8 | 47.5 | 50.9 | 51.8 | 52.5 | 54.3 | |
| R5 | | 19.1 | 21.4 | 24.8 | 27.8 | 31.3 | 35.7 | 40.7 | 45.4 | 47.9 | 50.6 | 51.1 | 51.9 | 52.3 | |

第3表 栃木県の年齢別 疾病・異常被患率等

| 区 分 | 裸 眼 視 力 | | | | | | | | | 眼 の 疾 病 ・ 異 常 | 難 聴 | 耳 鼻 咽 頭 | | | 歯 ・ 口 腔 | | | | | | | | | | | | |
|--------|---------------|--------------------------------|--------------------------------|--------------------------------|---------------|--------------------------------|--------------------------------|--------------------------------|-------------|---------------------------------|--------|---------------------------------|-------------------------------------------|---------|------------------|------------------|-----------------------|-------------|-----------------------|-----------------------|---------------------------------|-----|-----|-----|------|-----|-----|
| | 視力非矯正者の裸眼視力 | | | | 視力矯正者の裸眼視力 | | | | 耳 疾 患 | | | 鼻 疾 ・ 副 鼻 腔 患 | 口 疾 腔 患 咽 ・ 喉 異 常 | むし歯(う歯) | | | 歯 列 ・ 咬 合 | 顎 関 節 | 歯 垢 の 状 態 | 歯 肉 の 状 態 | そ 疾 病 ・ 他 の 常 | | | | | | |
| | 1.0 以 上 | 1.0 未 満 0.7 以 上 | 0.7 未 満 0.3 以 上 | 0.3 未 満 0.1 以 上 | 1.0 以 上 | 1.0 未 満 0.7 以 上 | 0.7 未 満 0.3 以 上 | 0.3 未 満 0.1 以 上 | | | | | | 計 | 処 了 置 者 | 未 処 理 者 | | | | | | | | | | | |
| 総 計 | 幼稚園 | 5 | 歳 | 100.0 | X | X | X | X | X | X | X | X | 1.3 | ... | 0.6 | 5.3 | 0.5 | 26.2 | 8.6 | 17.6 | 4.9 | - | 0.2 | 0.9 | 2.8 | | |
| | 小 学 校 | 計 | | 100.0 | 64.5 | 10.1 | 9.7 | 3.9 | 0.8 | 0.9 | 3.2 | 6.9 | 3.6 | 0.5 | 4.9 | 11.3 | 0.4 | 41.0 | 17.7 | 23.3 | 4.9 | 0.1 | 2.8 | 1.8 | 9.1 | | |
| | | 6 | 歳 | 100.0 | 78.7 | 10.8 | 5.8 | 0.8 | 0.7 | 1.2 | 1.1 | 0.7 | 3.1 | 0.5 | 7.5 | 10.5 | 0.8 | 33.4 | 10.4 | 23.0 | 2.8 | - | 1.0 | 0.7 | 8.2 | | |
| | | 7 | | 100.0 | 73.7 | 11.0 | 7.9 | 2.3 | 1.0 | 0.9 | 1.6 | 1.6 | 3.7 | 0.7 | 4.6 | 12.2 | 0.6 | 43.1 | 16.6 | 26.4 | 4.4 | 0.0 | 2.6 | 1.3 | 8.0 | | |
| | | 8 | | 100.0 | 67.0 | 10.9 | 10.3 | 4.0 | 0.7 | 1.0 | 2.4 | 3.8 | 3.8 | 0.3 | 5.0 | 11.6 | 0.2 | 45.1 | 19.0 | 26.1 | 5.2 | - | 2.6 | 1.8 | 8.3 | | |
| | | 9 | | 100.0 | 60.6 | 9.6 | 11.6 | 5.2 | 1.1 | 0.9 | 3.0 | 8.1 | 3.6 | ... | 3.8 | 10.5 | 0.5 | 48.4 | 22.8 | 25.6 | 5.0 | - | 2.9 | 2.3 | 10.2 | | |
| | | 10 | | 100.0 | 56.8 | 9.4 | 11.3 | 5.2 | 0.8 | 0.9 | 4.6 | 11.0 | 3.5 | 0.3 | 4.8 | 11.5 | 0.2 | 42.1 | 20.0 | 22.1 | 5.7 | 0.2 | 3.6 | 2.0 | 11.6 | | |
| | 中 学 校 | 計 | | 100.0 | 51.3 | 9.1 | 11.1 | 5.7 | 0.6 | 0.7 | 6.0 | 15.6 | 4.0 | ... | 3.7 | 11.4 | 0.2 | 33.5 | 16.7 | 16.7 | 6.4 | 0.2 | 3.8 | 2.7 | 8.1 | | |
| | | 12 | 歳 | 100.0 | 38.5 | 10.7 | 11.0 | 6.9 | 1.1 | 2.3 | 6.6 | 22.9 | 5.6 | 0.3 | 4.8 | 13.6 | 0.6 | 30.7 | 18.6 | 12.1 | 4.8 | 0.2 | 4.5 | 3.6 | 3.9 | | |
| | | 13 | | 100.0 | 43.4 | 11.4 | 12.1 | 5.9 | 0.9 | 2.4 | 4.6 | 19.3 | 5.1 | 0.3 | 5.4 | 15.6 | 0.9 | 29.2 | 17.2 | 12.0 | 4.2 | 0.1 | 5.0 | 4.3 | 5.7 | | |
| | | 14 | | 100.0 | 40.3 | 10.2 | 9.7 | 7.2 | 1.4 | 1.9 | 6.5 | 22.7 | 5.5 | ... | 4.5 | 12.9 | 0.4 | 30.5 | 18.5 | 12.0 | 5.4 | 0.3 | 4.4 | 3.4 | 3.0 | | |
| | | 高 等 学 校 | 計 | | 100.0 | 32.0 | 10.4 | 11.3 | 7.5 | 0.9 | 2.6 | 8.6 | 26.5 | 6.3 | 0.3 | 4.6 | 12.3 | 0.4 | 32.3 | 19.9 | 12.4 | 5.0 | 0.3 | 4.3 | 4.3 | 3.2 | 2.9 |
| | | | 15 | 歳 | 100.0 | 25.9 | 8.4 | 9.9 | 7.1 | 1.2 | 0.8 | 5.7 | 40.9 | 2.3 | 0.3 | 3.2 | 8.4 | 0.1 | 38.4 | 22.4 | 16.1 | 3.9 | 0.4 | 3.7 | 2.3 | 0.4 | |
| | 16 | | | 100.0 | 25.4 | 10.0 | 11.1 | 8.2 | 1.3 | 1.1 | 5.1 | 37.7 | 2.7 | 0.3 | 4.0 | 7.9 | 0.1 | 34.7 | 20.7 | 14.0 | 3.5 | 0.4 | 2.9 | 1.9 | 0.4 | | |
| 17 | | | 100.0 | 27.8 | 7.6 | 9.8 | 6.0 | 0.1 | 0.4 | 5.5 | 42.8 | 2.2 | ... | 2.7 | 8.1 | 0.1 | 38.4 | 22.5 | 15.9 | 3.7 | 0.3 | 4.2 | 2.0 | 0.2 | | | |
| 男 子 | 幼稚園 | 5 | 歳 | 100.0 | X | X | X | X | X | X | X | X | 1.6 | ... | 0.7 | 5.8 | 0.5 | 27.4 | 9.1 | 18.3 | 5.4 | - | 0.3 | 0.4 | 3.1 | | |
| | 小 学 校 | 計 | | 100.0 | 67.2 | 9.9 | 9.5 | 3.5 | 0.6 | 0.9 | 2.7 | 5.6 | 4.1 | 0.4 | 5.2 | 12.8 | 0.5 | 41.7 | 18.0 | 23.7 | 5.1 | 0.0 | 3.1 | 1.9 | 8.9 | | |
| | | 6 | 歳 | 100.0 | 79.3 | 10.5 | 6.0 | 0.8 | 0.7 | 1.0 | 1.2 | 0.5 | 3.5 | 0.6 | 7.6 | 12.1 | 0.9 | 35.0 | 10.8 | 24.2 | 2.6 | - | 1.0 | 0.7 | 7.5 | | |
| | | 7 | | 100.0 | 74.6 | 10.3 | 8.5 | 2.3 | 0.5 | 1.1 | 1.3 | 1.4 | 4.1 | 0.7 | 4.4 | 14.1 | 0.8 | 44.2 | 17.2 | 27.1 | 4.8 | 0.0 | 3.0 | 1.2 | 8.0 | | |
| | | 8 | | 100.0 | 69.0 | 10.7 | 9.1 | 4.0 | 0.6 | 1.2 | 2.2 | 3.3 | 4.4 | 0.1 | 5.2 | 13.2 | 0.2 | 44.8 | 19.2 | 25.6 | 5.7 | - | 2.8 | 2.0 | 7.5 | | |
| | | 9 | | 100.0 | 64.5 | 8.8 | 11.4 | 4.4 | 0.8 | 0.8 | 2.9 | 6.4 | 4.5 | ... | 4.5 | 12.3 | 0.5 | 47.7 | 21.7 | 26.0 | 4.4 | - | 3.2 | 2.4 | 9.3 | | |
| | | 10 | | 100.0 | 60.9 | 9.9 | 11.0 | 4.6 | 0.8 | 0.7 | 3.1 | 9.0 | 3.6 | 0.4 | 5.3 | 12.9 | 0.3 | 43.9 | 20.5 | 23.4 | 5.8 | 0.1 | 4.2 | 2.0 | 12.4 | | |
| | 中 学 校 | 計 | | 100.0 | 55.9 | 9.2 | 10.9 | 5.0 | 0.6 | 0.5 | 5.3 | 12.6 | 4.7 | ... | 4.0 | 12.6 | 0.0 | 34.6 | 18.5 | 16.1 | 6.9 | 0.1 | 4.4 | 3.0 | 8.7 | | |
| | | 12 | 歳 | 100.0 | 44.3 | 11.0 | 11.2 | 6.8 | 1.0 | 2.2 | 5.0 | 18.5 | 6.5 | 0.2 | 5.7 | 15.1 | 0.6 | 29.7 | 17.5 | 12.1 | 5.0 | 0.1 | 5.6 | 4.6 | 4.0 | | |
| | | 13 | | 100.0 | 50.5 | 10.3 | 11.3 | 5.4 | 0.9 | 2.8 | 4.2 | 14.7 | 5.5 | 0.2 | 6.3 | 18.2 | 0.8 | 27.8 | 16.2 | 11.6 | 4.1 | 0.2 | 6.1 | 5.6 | 6.0 | | |
| | | 14 | | 100.0 | 45.4 | 9.5 | 10.5 | 7.0 | 1.5 | 1.5 | 5.4 | 19.2 | 6.5 | ... | 5.3 | 14.4 | 0.6 | 29.4 | 17.9 | 11.5 | 5.5 | 0.0 | 5.2 | 3.9 | 3.4 | | |
| | | 高 等 学 校 | 計 | | 100.0 | 37.5 | 13.0 | 11.9 | 7.9 | 0.7 | 2.3 | 5.4 | 21.5 | 7.4 | 0.3 | 5.5 | 13.0 | 0.4 | 31.6 | 18.4 | 13.2 | 5.5 | 0.1 | 5.4 | 4.3 | 2.9 | |
| | | | 15 | 歳 | 100.0 | 31.9 | 9.7 | 11.3 | 9.4 | 2.1 | 1.0 | 6.6 | 28.0 | 3.0 | 0.2 | 4.1 | 8.9 | 0.1 | 37.9 | 22.6 | 15.3 | 4.4 | 0.7 | 4.9 | 3.3 | 0.4 | |
| | 16 | | | 100.0 | X | X | X | X | X | X | X | X | 3.4 | 0.2 | 5.1 | 8.6 | 0.1 | 35.1 | 21.6 | 13.5 | 4.3 | 0.7 | 4.1 | 2.9 | 0.5 | | |
| 17 | | | 100.0 | 34.9 | 7.8 | 10.5 | 7.7 | - | 0.5 | 6.1 | 32.4 | 2.8 | ... | 3.5 | 8.7 | 0.1 | 37.6 | 22.3 | 15.3 | 3.9 | 0.3 | 5.5 | 2.7 | 0.3 | | | |
| 女 子 | 幼稚園 | 5 | 歳 | 100.0 | X | X | X | X | X | X | X | X | 1.0 | ... | 0.6 | 4.7 | 0.4 | 24.9 | 8.1 | 16.8 | 4.4 | - | - | 1.4 | 2.4 | | |
| | 小 学 校 | 計 | | 100.0 | 61.5 | 10.4 | 10.0 | 4.3 | 1.0 | 1.0 | 3.6 | 8.2 | 3.1 | 0.5 | 4.6 | 9.6 | 0.4 | 40.2 | 17.3 | 22.8 | 4.8 | 0.1 | 2.4 | 1.7 | 9.3 | | |
| | | 6 | 歳 | 100.0 | 78.1 | 11.3 | 5.7 | 0.9 | 0.7 | 1.5 | 0.9 | 0.9 | 2.5 | 0.5 | 7.5 | 8.7 | 0.7 | 31.5 | 10.0 | 21.6 | 3.0 | - | 1.0 | 0.7 | 9.0 | | |
| | | 7 | | 100.0 | 72.8 | 11.7 | 7.4 | 2.4 | 1.4 | 0.7 | 1.9 | 1.7 | 3.3 | 0.7 | 4.9 | 10.3 | 0.4 | 41.8 | 16.1 | 25.7 | 4.0 | 0.1 | 2.2 | 1.5 | 8.0 | | |
| | | 8 | | 100.0 | 64.8 | 11.0 | 11.7 | 4.0 | 0.8 | 0.8 | 2.7 | 4.3 | 3.1 | 0.4 | 4.8 | 10.0 | 0.2 | 45.4 | 18.8 | 26.6 | 4.6 | - | 2.4 | 1.7 | 9.2 | | |
| | | 9 | | 100.0 | 56.5 | 10.4 | 11.8 | 5.9 | 1.6 | 1.0 | 3.0 | 9.8 | 2.8 | ... | 3.1 | 8.7 | 0.5 | 49.2 | 24.0 | 25.2 | 5.5 | - | 2.6 | 2.1 | 11.1 | | |
| | | 10 | | 100.0 | 52.5 | 9.0 | 11.6 | 5.7 | 0.8 | 1.0 | 6.2 | 13.0 | 3.4 | 0.3 | 4.3 | 10.0 | 0.2 | 40.3 | 19.6 | 20.7 | 5.6 | 0.2 | 3.1 | 1.9 | 10.7 | | |
| | 中 学 校 | 計 | | 100.0 | 46.3 | 8.9 | 11.3 | 6.4 | 0.7 | 0.9 | 6.8 | 18.7 | 3.3 | ... | 3.4 | 10.2 | 0.3 | 32.2 | 14.8 | 17.4 | 5.8 | 0.2 | 3.2 | 2.4 | 7.4 | | |
| | | 12 | 歳 | 100.0 | 32.4 | 10.3 | 10.9 | 7.0 | 1.1 | 2.4 | 8.3 | 27.5 | 4.7 | 0.3 | 4.0 | 11.9 | 0.5 | 31.8 | 19.6 | 12.1 | 4.6 | 0.3 | 3.4 | 2.6 | 3.7 | | |
| | | 13 | | 100.0 | 36.0 | 12.5 | 13.0 | 6.5 | 1.0 | 2.0 | 5.0 | 24.1 | 4.6 | 0.3 | 4.5 | 12.8 | 0.9 | 30.7 | 18.4 | 12.4 | 4.2 | 0.0 | 3.8 | 2.9 | 5.4 | | |
| | | 14 | | 100.0 | 35.0 | 10.9 | 8.9 | 7.4 | 1.3 | 2.4 | 7.7 | 26.5 | 4.3 | ... | 3.7 | 11.3 | 0.2 | 31.6 | 19.1 | 12.5 | 5.2 | 0.5 | 3.6 | 2.8 | 2.7 | | |
| | | 高 等 学 校 | 計 | | 100.0 | 26.2 | 7.7 | 10.7 | 7.2 | 1.1 | 3.0 | 12.1 | 31.9 | 5.1 | 0.2 | 3.7 | 11.6 | 0.5 | 32.9 | 21.4 | 11.5 | 4.5 | 0.5 | 3.0 | 2.1 | 3.0 | |
| | | | 15 | 歳 | 100.0 | 19.5 | 7.1 | 8.5 | 4.6 | 0.2 | 0.6 | 4.8 | 54.8 | 1.7 | 0.4 | 2.1 | 7.8 | 0.1 | 39.0 | 22.1 | 17.0 | 3.3 | 0.2 | 2.5 | 1.2 | 0.3 | |
| | 16 | | | 100.0 | 20.3 | 7.3 | 9.0 | 5.4 | 0.2 | 0.8 | 4.7 | 52.2 | 1.9 | 0.4 | 2.9 | 7.2 | 0.1 | 34.4 | 19.8 | 14.6 | 2.7 | 0.1 | 1.5 | 0.7 | 0.3 | | |
| 17 | | | 100.0 | 20.1 | 7.4 | 9.0 | 4.2 | 0.2 | 0.4 | 4.7 | 54.0 | 1.5 | ... | 1.8 | 7.5 | 0.1 | 39.2 | 22.7 | 16.5 | 3.5 | 0.2 | 2.9 | 1.3 | 0.2 | | | |

(注1) この表は、疾病・異常該当者(疾病・異常に該当する旨健康診断票に記載のあった者)の割合の推定値(小数点第2位以下を四捨五入)を示したものである。

(注2) 「X」は疾病・異常被患率等の標準誤差が5以上、受検者が100人(5歳は50人)未満、回答校が1校以下又は疾病・異常被患率が100.00%のため統計数値を公表しない。

単位(%)

| 永久歯の1人当たり平均むし歯(う歯)等数 | | | | | 栄 養 状 態 | せき柱・胸郭・四肢 の状態 | | | 皮膚疾患 の状態 | | 結 核 の 精 密 者 | 結 核 | 心 疾 病 ・ 異 常 | 心 電 図 異 常 | 尿 糖 検 出 の 者 | その他の疾病・異常 | | | | 区 分 | | | |
|----------------------|-------------------------|----------|--------------------|-------------------------|------------------|------------------------|-----------------------|-----------------------|--------------------------------------|--------------------------------------|----------------------------|--------|----------------------------|-----------------------|----------------------------|-------------|------------------|------------------|--------------------------------------|--------|----|---|-----|
| 計 (本) | 喪 失 歯 数 (本) | むし歯(う歯) | | | | せき 柱 の 状 態 | 胸 郭 の 状 態 | 四 肢 の 状 態 | ア ト ピ ー 性 皮 膚 炎 | そ の 他 の 皮 膚 疾 患 | | | | | | ぜ ん 息 | 腎 臓 疾 患 | 言 語 障 害 | そ 疾 病 ・ 他 の 異 常 | | | | |
| | | 計 (本) | 処 置 数 (本) | 未 処 置 数 (本) | | | | | | | | | | | | | | | | | | | |
| ... | ... | ... | ... | ... | 0.7 | - | 0.2 | - | 2.5 | 0.9 | ... | ... | 1.2 | ... | 0.4 | ... | 1.6 | 0.2 | 0.7 | 1.1 | 5 | 歳 | 幼稚園 |
| ... | ... | ... | ... | ... | 3.1 | 0.6 | 0.0 | 0.4 | 3.9 | 0.9 | 0.0 | - | 1.6 | 3.5 | 3.8 | 0.1 | 4.5 | 0.3 | 1.0 | 5.0 | 計 | 小 | |
| ... | ... | ... | ... | ... | 1.3 | 0.7 | 0.1 | 0.2 | 4.8 | 1.0 | 0.1 | - | 1.1 | 3.5 | 2.5 | 0.1 | 5.7 | 0.3 | 2.6 | 4.7 | 6 | 歳 | |
| ... | ... | ... | ... | ... | 2.5 | 0.4 | - | 0.2 | 3.1 | 1.0 | 0.0 | - | 1.5 | ... | 3.0 | 0.2 | 4.7 | 0.2 | 1.2 | 4.7 | 7 | | |
| ... | ... | ... | ... | ... | 3.2 | 0.1 | 0.1 | 0.3 | 4.1 | 1.1 | - | - | 1.6 | ... | 3.4 | 0.1 | 3.8 | 0.2 | 0.7 | 4.4 | 8 | | 学 |
| ... | ... | ... | ... | ... | 3.9 | 0.6 | 0.0 | 0.4 | 3.6 | 1.1 | - | - | 2.2 | ... | 3.5 | 0.1 | 3.7 | 0.2 | 0.6 | 4.9 | 9 | | |
| ... | ... | ... | ... | ... | 3.6 | 0.7 | 0.1 | 0.6 | 3.6 | 0.7 | 0.0 | - | 1.1 | ... | 4.2 | 0.1 | 4.8 | 0.2 | 0.4 | 5.7 | 10 | | 校 |
| ... | ... | ... | ... | ... | 3.9 | 1.0 | - | 0.5 | 4.0 | 0.6 | 0.0 | - | 1.9 | ... | 6.1 | 0.3 | 4.4 | 0.5 | 0.5 | 5.4 | 11 | | 総 |
| 0.7 | 0.0 | 0.7 | 0.5 | 0.2 | 2.3 | 1.6 | 0.2 | 1.0 | 3.7 | 0.2 | 0.0 | - | 2.2 | 4.8 | 6.0 | 0.1 | 2.5 | 0.5 | 0.2 | 6.8 | 計 | 中 | 子 |
| 0.7 | 0.0 | 0.7 | 0.5 | 0.2 | 2.5 | 1.7 | 0.4 | 1.0 | 3.7 | 0.1 | 0.0 | - | 2.3 | 4.8 | 6.2 | 0.1 | 2.5 | 0.5 | 0.2 | 6.8 | 12 | 歳 | 学 |
| ... | ... | ... | ... | ... | 1.9 | 1.6 | 0.1 | 0.8 | 4.0 | 0.2 | 0.0 | - | 2.4 | ... | 6.1 | 0.2 | 2.4 | 0.3 | 0.2 | 7.4 | 13 | | 校 |
| ... | ... | ... | ... | ... | 2.4 | 1.4 | 0.2 | 1.1 | 3.4 | 0.2 | 0.1 | - | 1.9 | ... | 5.6 | 0.1 | 2.6 | 0.7 | 0.1 | 6.2 | 14 | | |
| ... | ... | ... | ... | ... | 0.4 | 0.9 | 0.0 | 0.0 | 2.6 | 0.2 | ... | - | 2.1 | 5.2 | 3.1 | 0.3 | 1.8 | 0.3 | 0.1 | 4.6 | 計 | 高 | 子 |
| ... | ... | ... | ... | ... | 0.5 | 1.0 | 0.0 | 0.0 | 3.0 | 0.2 | ... | - | 2.3 | 5.2 | 3.9 | 0.2 | 1.7 | 0.4 | 0.2 | 4.2 | 15 | 歳 | 等 |
| ... | ... | ... | ... | ... | 0.5 | 0.8 | 0.0 | 0.1 | 2.4 | 0.1 | ... | ... | 2.3 | ... | 3.2 | 0.4 | 1.7 | 0.3 | 0.1 | 4.7 | 16 | | 学 |
| ... | ... | ... | ... | ... | 0.3 | 0.9 | 0.0 | 0.0 | 2.5 | 0.2 | ... | ... | 1.6 | ... | 2.2 | 0.4 | 1.9 | 0.4 | 0.1 | 4.9 | 17 | | 校 |
| ... | ... | ... | ... | ... | 0.5 | - | 0.3 | - | 2.5 | 0.6 | ... | ... | 0.7 | ... | 0.3 | ... | 2.3 | 0.1 | 1.0 | 1.4 | 5 | 歳 | 幼稚園 |
| ... | ... | ... | ... | ... | 3.7 | 0.5 | 0.0 | 0.4 | 4.1 | 1.1 | - | - | 1.6 | 4.0 | 3.3 | 0.1 | 5.3 | 0.2 | 1.2 | 5.9 | 計 | 小 | |
| ... | ... | ... | ... | ... | 1.6 | 0.5 | 0.1 | 0.2 | 5.4 | 1.3 | - | - | 1.2 | 4.0 | 2.5 | 0.1 | 6.2 | 0.3 | 3.6 | 5.3 | 6 | 歳 | |
| ... | ... | ... | ... | ... | 2.5 | 0.6 | - | 0.1 | 2.9 | 1.1 | - | - | 1.6 | ... | 2.6 | 0.3 | 5.4 | 0.1 | 2.0 | 5.2 | 7 | | |
| ... | ... | ... | ... | ... | 3.4 | 0.1 | - | 0.4 | 4.3 | 1.3 | - | - | 1.2 | ... | 3.3 | 0.0 | 4.4 | 0.2 | 0.7 | 6.3 | 8 | | 学 |
| ... | ... | ... | ... | ... | 4.6 | 0.6 | 0.0 | 0.6 | 4.0 | 1.7 | - | - | 2.5 | ... | 2.7 | 0.1 | 4.1 | 0.0 | 0.3 | 5.7 | 9 | | |
| ... | ... | ... | ... | ... | 4.9 | 0.5 | 0.1 | 0.7 | 4.0 | 0.8 | - | - | 1.0 | ... | 3.7 | - | 6.7 | 0.2 | 0.5 | 6.4 | 10 | | 校 |
| ... | ... | ... | ... | ... | 5.4 | 0.8 | - | 0.4 | 3.8 | 0.6 | - | - | 2.2 | ... | 5.3 | 0.1 | 5.0 | 0.3 | 0.5 | 6.3 | 11 | | 男 |
| 0.7 | 0.0 | 0.7 | 0.5 | 0.2 | 2.7 | 1.4 | 0.3 | 1.3 | 3.8 | 0.3 | 0.0 | - | 2.2 | 5.8 | 6.7 | 0.2 | 2.9 | 0.5 | 0.2 | 7.4 | 計 | 中 | 子 |
| 0.7 | 0.0 | 0.7 | 0.5 | 0.2 | 3.1 | 1.6 | 0.5 | 1.3 | 3.8 | 0.2 | 0.0 | - | 2.8 | 5.8 | 6.3 | 0.1 | 2.9 | 0.6 | 0.2 | 7.6 | 12 | 歳 | 学 |
| ... | ... | ... | ... | ... | 2.6 | 1.5 | 0.2 | 1.2 | 3.9 | 0.4 | - | - | 2.3 | ... | 7.0 | 0.2 | 2.6 | 0.2 | 0.2 | 8.7 | 13 | | 校 |
| ... | ... | ... | ... | ... | 2.3 | 1.0 | 0.3 | 1.4 | 3.8 | 0.2 | 0.1 | - | 1.6 | ... | 6.8 | 0.2 | 3.1 | 0.8 | 0.1 | 6.1 | 14 | | |
| ... | ... | ... | ... | ... | 0.6 | 0.8 | 0.0 | 0.1 | 2.8 | 0.2 | ... | - | 2.1 | 6.4 | 3.6 | 0.4 | 2.1 | 0.4 | 0.1 | 4.8 | 計 | 高 | 子 |
| ... | ... | ... | ... | ... | 0.7 | 1.0 | 0.0 | 0.1 | 3.0 | 0.3 | ... | - | 2.2 | 6.4 | 4.4 | 0.2 | 1.9 | 0.4 | 0.1 | 4.9 | 15 | 歳 | 等 |
| ... | ... | ... | ... | ... | 0.6 | 0.7 | 0.0 | 0.1 | 2.6 | 0.1 | ... | ... | 2.3 | ... | 3.8 | 0.4 | 2.2 | 0.3 | 0.1 | 4.6 | 16 | | 学 |
| ... | ... | ... | ... | ... | 0.6 | 0.9 | 0.0 | 0.0 | 2.7 | 0.2 | ... | ... | 1.7 | ... | 2.4 | 0.5 | 2.2 | 0.4 | 0.1 | 4.8 | 17 | | 校 |
| ... | ... | ... | ... | ... | 0.8 | - | - | - | 2.4 | 1.3 | ... | ... | 1.8 | ... | 0.4 | ... | 0.8 | 0.4 | 0.3 | 0.9 | 5 | 歳 | 幼稚園 |
| ... | ... | ... | ... | ... | 2.4 | 0.7 | 0.0 | 0.3 | 3.7 | 0.7 | 0.0 | - | 1.5 | 3.1 | 4.3 | 0.1 | 3.7 | 0.4 | 0.7 | 4.0 | 計 | 小 | |
| ... | ... | ... | ... | ... | 0.9 | 0.9 | - | 0.2 | 4.1 | 0.8 | 0.2 | - | 0.9 | 3.1 | 2.4 | 0.0 | 5.3 | 0.4 | 1.4 | 4.1 | 6 | 歳 | |
| ... | ... | ... | ... | ... | 2.5 | 0.2 | - | 0.4 | 3.4 | 0.9 | 0.0 | - | 1.4 | ... | 3.4 | 0.1 | 3.9 | 0.3 | 0.3 | 4.2 | 7 | | |
| ... | ... | ... | ... | ... | 2.9 | 0.2 | 0.1 | 0.1 | 4.0 | 0.7 | - | - | 2.1 | ... | 3.5 | 0.1 | 3.1 | 0.3 | 0.8 | 2.4 | 8 | | 学 |
| ... | ... | ... | ... | ... | 3.1 | 0.6 | - | 0.3 | 3.2 | 0.5 | - | - | 1.9 | ... | 4.3 | - | 3.3 | 0.4 | 0.8 | 4.1 | 9 | | |
| ... | ... | ... | ... | ... | 2.3 | 0.9 | - | 0.4 | 3.3 | 0.6 | 0.0 | - | 1.1 | ... | 4.8 | 0.2 | 2.9 | 0.2 | 0.3 | 5.1 | 10 | | 校 |
| ... | ... | ... | ... | ... | 2.4 | 1.3 | - | 0.6 | 4.1 | 0.5 | 0.0 | - | 1.6 | ... | 7.0 | 0.5 | 3.7 | 0.7 | 0.5 | 4.5 | 11 | | 女 |
| 0.8 | 0.0 | 0.8 | 0.6 | 0.2 | 1.8 | 1.8 | 0.1 | 0.6 | 3.5 | 0.1 | 0.0 | - | 2.2 | 3.9 | 5.2 | 0.1 | 2.1 | 0.5 | 0.2 | 6.1 | 計 | 中 | 子 |
| 0.8 | 0.0 | 0.8 | 0.6 | 0.2 | 1.8 | 1.8 | 0.4 | 0.7 | 3.6 | 0.1 | - | - | 1.9 | 3.9 | 6.2 | 0.1 | 2.0 | 0.5 | 0.2 | 6.0 | 12 | 歳 | 学 |
| ... | ... | ... | ... | ... | 1.3 | 1.8 | - | 0.4 | 4.0 | 0.1 | 0.1 | - | 2.6 | ... | 5.1 | 0.1 | 2.1 | 0.5 | 0.3 | 6.1 | 13 | | 校 |
| ... | ... | ... | ... | ... | 2.4 | 1.8 | - | 0.8 | 2.9 | 0.2 | - | - | 2.2 | ... | 4.3 | 0.1 | 2.2 | 0.6 | 0.1 | 6.3 | 14 | | |
| ... | ... | ... | ... | ... | 0.2 | 1.0 | 0.0 | 0.0 | 2.5 | 0.1 | ... | - | 2.0 | 3.9 | 2.6 | 0.2 | 1.4 | 0.3 | 0.1 | 4.4 | 計 | 高 | 子 |
| ... | ... | ... | ... | ... | 0.3 | 1.1 | - | 0.0 | 3.0 | 0.0 | ... | - | 2.4 | 3.9 | 3.3 | 0.1 | 1.5 | 0.3 | 0.2 | 3.4 | 15 | 歳 | 等 |
| ... | ... | ... | ... | ... | 0.3 | 1.0 | 0.0 | 0.0 | 2.2 | 0.1 | ... | ... | 2.2 | ... | 2.5 | 0.3 | 1.1 | 0.2 | 0.1 | 4.7 | 16 | | 学 |
| ... | ... | ... | ... | ... | 0.1 | 0.8 | - | 0.0 | 2.2 | 0.1 | ... | ... | 1.5 | ... | 2.0 | 0.3 | 1.6 | 0.3 | - | 5.0 | 17 | | 校 |

第4表 全国の年齢別 疾病・異常被患率等

| 区分 | 裸眼視力 | | | | | | | | | | 眼の 疾病・ 異常 | 難 聴 | 耳鼻咽喉頭 | | | 歯・口腔 | | | | | | | | | |
|------|-------------|-------------------------|-------------------------|-------------------------|-------|------------|-------------------------|-------------------------|-------------------------|------|-----------------|--------|-------------|-----------------------------|-------------------------------------------|---------|------------------|-----------------------|-------------|-----------------------|-----------------------|---------------------------------|----------------------------|------|------|
| | 視力非矯正者の裸眼視力 | | | | | 視力矯正者の裸眼視力 | | | | | | | 耳 疾 患 | 鼻疾 ・ 副 鼻 腔 患 | 口 疾 腔 患 咽 ・ 喉 頭 常 | むし歯(う歯) | | 歯 列 ・ 咬 合 | 顎 関 節 | 歯 垢 の 状 態 | 歯 肉 の 状 態 | そ 疾 病 ・ 他 の 常 | | | |
| | 1.0 | 1.0 | 0.7 | 0.3 | 計 | 1.0 | 1.0 | 0.7 | 0.3 | 計 | | | | | | 計 | 処 了 置 者 | | | | | | 未 処 あ 置 る 者 | | |
| | 以 上 | 未 満 0.7 以 上 | 未 満 0.3 以 上 | 未 満 0.3 以 上 | 計 | 以 上 | 未 満 0.7 以 上 | 未 満 0.3 以 上 | 未 満 0.3 以 上 | 計 | | | | | | | | | | | | | | | |
| 総計 | 幼稚園 | 5 | 歳 | 100.0 | 76.58 | 15.63 | 5.36 | 0.44 | 0.49 | 0.52 | 0.75 | 0.21 | 1.63 | ... | 2.19 | 2.99 | 0.80 | 22.55 | 8.71 | 13.84 | 5.10 | 0.07 | 1.09 | 0.31 | 2.23 |
| | 小学校 | 計 | 100.0 | 61.24 | 11.33 | 11.20 | 4.77 | 0.97 | 1.11 | 3.09 | 6.30 | 5.32 | 0.52 | 6.28 | 12.38 | 0.88 | 34.81 | 17.49 | 17.32 | 5.07 | 0.16 | 3.12 | 1.73 | 6.54 | |
| | | 6 | 歳 | 100.0 | 75.35 | 14.36 | 6.81 | 1.09 | 0.60 | 0.57 | 0.79 | 0.44 | 5.60 | 0.64 | 10.28 | 13.27 | 1.36 | 28.55 | 11.01 | 17.54 | 3.15 | 0.09 | 1.20 | 0.51 | 5.98 |
| | | 7 | 歳 | 100.0 | 71.18 | 12.53 | 9.45 | 2.89 | 0.72 | 0.77 | 1.23 | 1.22 | 5.05 | 0.55 | 6.55 | 12.55 | 1.05 | 34.56 | 16.02 | 18.54 | 4.83 | 0.14 | 2.46 | 1.10 | 5.49 |
| | | 8 | 歳 | 100.0 | 64.61 | 11.97 | 11.47 | 4.95 | 0.82 | 0.93 | 2.07 | 3.18 | 5.26 | 0.51 | 5.99 | 12.28 | 0.85 | 39.95 | 20.28 | 19.67 | 5.63 | 0.15 | 3.13 | 1.54 | 5.18 |
| | | 9 | 歳 | 100.0 | 58.49 | 10.52 | 13.11 | 5.23 | 1.07 | 1.24 | 3.36 | 6.98 | 5.51 | ... | 5.84 | 12.66 | 0.71 | 40.82 | 21.64 | 19.19 | 5.49 | 0.17 | 3.70 | 2.10 | 7.07 |
| | | 10 | 歳 | 100.0 | 51.05 | 10.58 | 12.44 | 7.77 | 1.23 | 1.37 | 4.84 | 10.71 | 5.47 | 0.39 | 5.15 | 12.19 | 0.74 | 36.18 | 19.63 | 16.55 | 5.70 | 0.18 | 4.01 | 2.38 | 8.35 |
| | 11 | 歳 | 100.0 | 48.17 | 8.27 | 13.59 | 6.40 | 1.34 | 1.70 | 5.97 | 14.55 | 5.04 | ... | 4.14 | 11.39 | 0.57 | 28.69 | 16.07 | 12.63 | 5.50 | 0.21 | 4.05 | 2.64 | 7.08 | |
| | 中学校 | 計 | 100.0 | 37.23 | 10.60 | 12.70 | 7.67 | 1.84 | 2.47 | 6.83 | 20.66 | 5.08 | 0.32 | 4.87 | 10.48 | 0.49 | 27.95 | 16.90 | 11.05 | 5.24 | 0.34 | 4.11 | 3.65 | 3.56 | |
| | | 12 | 歳 | 100.0 | 41.73 | 10.50 | 12.75 | 6.68 | 2.28 | 2.27 | 6.21 | 17.59 | 5.54 | 0.32 | 6.28 | 11.72 | 0.58 | 26.60 | 16.08 | 10.52 | 5.17 | 0.27 | 4.15 | 3.54 | 4.95 |
| | | 13 | 歳 | 100.0 | 37.69 | 10.67 | 12.95 | 7.59 | 1.31 | 2.67 | 6.61 | 20.51 | 4.80 | ... | 4.41 | 10.32 | 0.50 | 26.50 | 15.91 | 10.60 | 5.29 | 0.33 | 3.98 | 3.54 | 3.23 |
| | | 14 | 歳 | 100.0 | 32.24 | 10.63 | 12.40 | 8.76 | 1.92 | 2.47 | 7.67 | 23.92 | 4.89 | 0.33 | 3.93 | 9.42 | 0.39 | 30.69 | 18.68 | 12.00 | 5.26 | 0.40 | 4.20 | 3.85 | 2.53 |
| | 高等学校 | 計 | 100.0 | 30.74 | 9.38 | 11.23 | 7.94 | 1.47 | 1.79 | 5.93 | 31.52 | 3.57 | 0.25 | 2.63 | 7.60 | 0.26 | 36.38 | 22.45 | 13.93 | 4.50 | 0.55 | 4.03 | 3.67 | 1.18 | |
| | | 15 | 歳 | 100.0 | 29.85 | 9.04 | 11.27 | 12.33 | 1.35 | 1.54 | 5.90 | 28.72 | 3.90 | 0.26 | 3.50 | 8.40 | 0.26 | 32.36 | 20.04 | 12.32 | 4.54 | 0.56 | 3.93 | 3.56 | 1.23 |
| | | 16 | 歳 | 100.0 | 31.33 | 8.96 | 11.63 | 5.13 | 1.66 | 1.68 | 6.30 | 33.31 | 3.46 | ... | 2.31 | 7.25 | 0.25 | 36.69 | 22.64 | 14.05 | 4.52 | 0.50 | 4.11 | 3.67 | 1.18 |
| | | 17 | 歳 | 100.0 | 31.11 | 10.17 | 10.78 | 6.00 | 1.39 | 2.19 | 5.61 | 32.76 | 3.33 | 0.25 | 2.04 | 7.11 | 0.28 | 40.39 | 24.85 | 15.55 | 4.43 | 0.61 | 4.04 | 3.80 | 1.12 |
| | 男子 | 幼稚園 | 5 | 歳 | 100.0 | 76.68 | 15.57 | 5.44 | 0.41 | 0.52 | 0.49 | 0.69 | 0.21 | 1.54 | ... | 2.31 | 3.69 | 0.87 | 23.40 | 9.22 | 14.17 | 5.08 | 0.10 | 1.17 | 0.35 |
| 小学校 | | 計 | 100.0 | 63.72 | 10.65 | 10.73 | 4.78 | 0.90 | 0.98 | 2.75 | 5.48 | 5.77 | 0.46 | 6.46 | 15.06 | 0.92 | 36.05 | 18.17 | 17.87 | 4.93 | 0.14 | 3.58 | 1.97 | 6.47 | |
| | | 6 | 歳 | 100.0 | 76.16 | 13.74 | 6.75 | 1.15 | 0.53 | 0.47 | 0.75 | 0.45 | 5.95 | 0.59 | 10.16 | 15.94 | 1.49 | 29.38 | 11.31 | 18.07 | 2.87 | 0.08 | 1.16 | 0.51 | 5.95 |
| | | 7 | 歳 | 100.0 | 72.52 | 11.72 | 9.42 | 2.76 | 0.68 | 0.62 | 1.15 | 1.12 | 5.40 | 0.46 | 6.67 | 15.09 | 1.04 | 35.52 | 16.45 | 19.08 | 4.54 | 0.13 | 2.71 | 1.22 | 5.43 |
| | | 8 | 歳 | 100.0 | 66.37 | 11.53 | 11.02 | 4.70 | 0.68 | 0.89 | 1.88 | 2.93 | 5.66 | 0.46 | 6.23 | 14.82 | 0.90 | 40.94 | 20.96 | 19.98 | 5.43 | 0.12 | 3.52 | 1.63 | 4.86 |
| | | 9 | 歳 | 100.0 | 61.53 | 10.24 | 12.25 | 4.64 | 1.01 | 1.13 | 3.05 | 6.14 | 6.01 | ... | 5.94 | 15.37 | 0.80 | 42.74 | 22.82 | 19.93 | 5.39 | 0.16 | 4.32 | 2.38 | 6.58 |
| | | 10 | 歳 | 100.0 | 54.57 | 9.26 | 11.73 | 8.58 | 1.19 | 1.28 | 4.30 | 9.10 | 5.99 | 0.32 | 5.37 | 15.26 | 0.74 | 37.99 | 20.68 | 17.32 | 5.60 | 0.17 | 4.66 | 2.80 | 8.36 |
| 11 | | 歳 | 100.0 | 52.41 | 7.72 | 12.90 | 6.53 | 1.30 | 1.46 | 5.15 | 12.53 | 5.59 | ... | 4.63 | 13.96 | 0.60 | 29.55 | 16.49 | 13.06 | 5.63 | 0.20 | 4.89 | 3.15 | 7.51 | |
| 中学校 | | 計 | 100.0 | 40.79 | 10.45 | 13.35 | 7.85 | 1.31 | 2.21 | 6.50 | 17.52 | 5.70 | 0.29 | 5.71 | 11.91 | 0.52 | 26.46 | 15.66 | 10.80 | 5.15 | 0.23 | 4.98 | 4.39 | 3.81 | |
| | | 12 | 歳 | 100.0 | 44.51 | 10.39 | 13.59 | 6.92 | 1.28 | 2.00 | 5.48 | 15.84 | 6.17 | 0.28 | 7.07 | 13.77 | 0.64 | 25.53 | 15.13 | 10.40 | 5.10 | 0.21 | 4.93 | 4.23 | 5.45 |
| | | 13 | 歳 | 100.0 | 42.01 | 10.98 | 13.18 | 7.95 | 1.23 | 2.29 | 6.34 | 16.03 | 5.34 | ... | 5.26 | 11.69 | 0.53 | 24.96 | 14.78 | 10.18 | 5.21 | 0.24 | 4.81 | 4.21 | 3.40 |
| | | 14 | 歳 | 100.0 | 35.79 | 9.98 | 13.29 | 8.71 | 1.44 | 2.35 | 7.70 | 20.75 | 5.58 | 0.29 | 4.79 | 10.28 | 0.40 | 28.86 | 17.05 | 11.81 | 5.14 | 0.26 | 5.20 | 4.73 | 2.60 |
| 高等学校 | | 計 | 100.0 | 33.04 | 10.79 | 12.88 | 6.44 | 1.48 | 1.48 | 5.81 | 28.07 | 4.12 | 0.24 | 3.22 | 8.43 | 0.27 | 34.91 | 20.66 | 14.25 | 4.36 | 0.50 | 4.94 | 4.53 | 1.16 | |
| | | 15 | 歳 | 100.0 | 34.24 | 10.30 | 13.31 | 7.02 | 1.45 | 1.56 | 5.66 | 26.46 | 4.50 | 0.25 | 4.31 | 9.46 | 0.27 | 30.97 | 18.57 | 12.40 | 4.40 | 0.50 | 4.74 | 4.37 | 1.20 |
| | | 16 | 歳 | 100.0 | 32.86 | 10.12 | 13.71 | 5.58 | 1.45 | 1.71 | 6.21 | 28.37 | 3.93 | ... | 2.71 | 8.10 | 0.24 | 35.05 | 20.78 | 14.27 | 4.35 | 0.44 | 5.03 | 4.55 | 1.16 |
| | | 17 | 歳 | 100.0 | 32.03 | 11.94 | 11.64 | 6.71 | 1.53 | 1.19 | 5.56 | 29.40 | 3.92 | 0.22 | 2.58 | 7.67 | 0.31 | 39.01 | 22.79 | 16.22 | 4.31 | 0.56 | 5.08 | 4.69 | 1.12 |
| 女子 | | 幼稚園 | 5 | 歳 | 100.0 | 76.49 | 15.70 | 5.29 | 0.47 | 0.47 | 0.55 | 0.82 | 0.22 | 1.72 | ... | 2.06 | 2.26 | 0.74 | 21.68 | 8.19 | 13.50 | 5.12 | 0.04 | 1.02 | 0.27 |
| | 小学校 | 計 | 100.0 | 58.64 | 12.03 | 11.70 | 4.76 | 1.04 | 1.23 | 3.44 | 7.15 | 4.85 | 0.59 | 6.09 | 9.57 | 0.83 | 33.52 | 16.78 | 16.74 | 5.21 | 0.18 | 2.63 | 1.48 | 6.62 | |
| | | 6 | 歳 | 100.0 | 74.50 | 15.01 | 6.87 | 1.02 | 0.67 | 0.67 | 0.83 | 0.43 | 5.23 | 0.69 | 10.40 | 10.47 | 1.23 | 27.67 | 10.68 | 16.99 | 3.43 | 0.10 | 1.23 | 0.51 | 6.01 |
| | | 7 | 歳 | 100.0 | 69.77 | 13.38 | 9.48 | 3.02 | 0.77 | 0.92 | 1.32 | 1.33 | 4.68 | 0.64 | 6.42 | 9.90 | 1.07 | 33.55 | 15.57 | 17.98 | 5.14 | 0.16 | 2.21 | 0.98 | 5.54 |
| | | 8 | 歳 | 100.0 | 62.76 | 12.44 | 11.94 | 5.21 | 0.97 | 0.97 | 2.26 | 3.44 | 4.84 | 0.57 | 5.74 | 9.63 | 0.80 | 38.91 | 19.56 | 19.36 | 5.83 | 0.18 | 2.73 | 1.44 | 5.51 |
| | | 9 | 歳 | 100.0 | 55.31 | 10.81 | 14.02 | 5.85 | 1.13 | 1.35 | 3.69 | 7.85 | 4.98 | ... | 5.74 | 9.82 | 0.63 | 38.82 | 20.40 | 18.41 | 5.58 | 0.19 | 3.04 | 1.82 | 7.59 |
| | | 10 | 歳 | 100.0 | 47.38 | 11.97 | 13.18 | 6.91 | 1.28 | 1.47 | 5.40 | 12.40 | 4.92 | 0.46 | 4.92 | 8.99 | 0.73 | 34.28 | 18.53 | 15.75 | 5.80 | 0.20 | 3.33 | 1.94 | 8.34 |
| | 11 | 歳 | 100.0 | 43.74 | 8.86 | 14.31 | 6.27 | 1.38 | 1.95 | 6.83 | 16.67 | 4.48 | ... | 3.62 | 8.71 | 0.54 | 27.81 | 15.63 | 12.17 | 5.36 | 0.22 | 3.16 | 2.12 | 6.63 | |
| | 中学校 | 計 | 100.0 | 33.49 | 10.75 | 12.01 | 7.48 | 2.39 | 2.74 | 7.17 | 23.96 | 4.43 | 0.36 | 3.99 | 8.99 | 0.46 | 29.50 | 18.20 | 11.30 | 5.34 | 0.44 | 3.19 | 2.87 | 3.31 | |
| | | 12 | 歳 | 100.0 | 38.80 | 10.61 | 11.86 | 6.43 | 3.35 | 2.56 | 6.97 | 19.43 | 4.87 | 0.36 | 5.44 | 9.57 | 0.52 | 27.72 | 17.08 | 10.64 | 5.25 | 0.34 | 3.33 | 2.82 | 4.42 |
| | | 13 | 歳 | 100.0 | 33.15 | 10.34 | 12.70 | 7.21 | 1.40 | 3.07 | 6.91 | 25.22 | 4.24 | ... | 3.52 | 8.90 | 0.46 | 28.12 | 17.09 | 11.04 | 5.37 | 0.43 | 3.10 | 2.84 | 3.05 |
| | | 14 | 歳 | 100.0 | 28.53 | 11.32 | 11.46 | 8.81 | 2.42 | 2.60 | 7.64 | 27.23 | 4.17 | 0.37 | 3.04 | 8.52 | 0.39 | 32.60 | 20.39 | 12.20 | 5.38 | 0.55 | 3.15 | 2.94 | 2.46 |
| | 高等学校 | 計 | 100.0 | 28.46 | 8.00 | 9.59 | 9.42 | 1.46 | 2.10 | 6.06 | 34.92 | 2.99 | 0.27 | 2.02 | 6.74 | 0.25 | 37.92 | 24.31 | 13.61 | 4.64 | 0.61 | 3.07 | 2.78 | 1.19 | |
| | | 15 | 歳 | 100.0 | 25.87 | 7.91 | 9.42 | 17.14 | 1.27 | 1.52 | 6.12 | 30.76 | 3.26 | 0.27 | 2.64 | 7.28 | 0.25 | 33.81 | 21.57 | 12.24 | 4.68 | 0.62 | 3.08 | 2.72 | 1.27 |
| | | 16 | 歳 | 100.0 | 29.76 | 7.78 | 9.50 | 4.66 | 1.88 | 1.66 | 6.39 | 38.37 | 2.97 | ... | 1.89 | 6.37 | 0.25 | 38.39 | 24.58 | 13.82 | 4.69 | 0.56 | 3.17 | 2.76 | 1.19 |
| | | 17 | 歳 | 100.0 | 30.15 | 8.32 | 9.88 | 5.26 | 1.25 | 3.23 | 5.66 | 36.25 | 2.73 | 0.27 | 1.48 | 6.54 | 0.25 | 41.83 | 26.97 | 14.85 | 4.55 | 0.65 | 2.98 | 2.86 | 1.11 |

(注1) この表は、疾病・異常該当者(疾病・異常に該当する旨健康診断票に記載のあった者)の割合の推定値(小数点第3位以下を四捨五入)を示したものである。以下の各表において同じ。

(注2) 被患率等の標準誤差は、受検者数と得られた被患率等により異なるが、むし歯(計)の被患率の標準誤差は幼稚園で0.43、小学校で0.29、中学校で0.35、高等学校で0.42、裸眼視力では幼稚園で1.43、小学校で0.41、中学校で1.09、高等学校で0.77、ぜん息では幼稚園で0.08、小学校で0.07、中学校で0.06、高等学校で0.05、心臓の疾病・異常では幼稚園で0.06、小学校で0.04、中学校で0.03、高等学校で0.06である。

単位(%)

| 永久歯の1人当たり平均むし歯(う歯)等数 | | | | | 栄 養 状 態 | せき柱・胸郭・四肢 の状態 | | | 皮膚疾患 | | 結 核 の 精 密 検 査 の 対 象 者 | 結 核 | 心 疾 病 ・ 異 常 | 心 電 図 異 常 | 蛋 白 検 出 の 者 | 尿 糖 検 出 の 者 | その他の疾病・異常 | | | | 区 分 |
|----------------------|-------------------------|----------|--------------------|-------------------------|------------------|----------------------------|-----------------------|-----------------------|----------------------------------|--------------------------------------|-----------------------------------------------------|--------|----------------------------|-----------------------|----------------------------|----------------------------|-------------|------------------|------------------|--------------------------------------|---------|
| 計 (本) | 喪 失 歯 数 (本) | むし歯(う歯) | | | | せ き 柱 の 状 態 | 胸 郭 の 状 態 | 四 肢 の 状 態 | ア ト ピー 性 皮 膚 炎 | そ の 他 の 皮 膚 疾 患 | | | | | | | ぜ ん 息 | 腎 臓 疾 患 | 言 語 障 害 | そ 疾 病 ・ 他 の 異 常 | |
| | | 計 (本) | 処 置 数 (本) | 未 処 置 数 (本) | | | | | | | | | | | | | | | | | |
| ... | ... | ... | ... | ... | 0.28 | 0.07 | 0.06 | 0.05 | 1.48 | 0.74 | ... | ... | 0.38 | ... | 1.12 | ... | 1.15 | 0.04 | 0.32 | 1.56 | 5 歳 幼稚園 |
| ... | ... | ... | ... | ... | 1.76 | 0.64 | 0.05 | 0.16 | 3.25 | 0.47 | 0.12 | 0.00 | 0.81 | 2.44 | 0.84 | 0.08 | 2.87 | 0.20 | 0.48 | 5.02 | 総 計 |
| ... | ... | ... | ... | ... | 0.82 | 0.38 | 0.05 | 0.11 | 3.30 | 0.58 | 0.32 | 0.00 | 0.95 | 2.44 | 0.48 | 0.06 | 3.10 | 0.16 | 0.79 | 4.74 | |
| ... | ... | ... | ... | ... | 1.22 | 0.46 | 0.05 | 0.12 | 3.21 | 0.46 | 0.09 | - | 0.82 | ... | 0.49 | 0.07 | 2.90 | 0.20 | 0.70 | 4.76 | |
| ... | ... | ... | ... | ... | 1.72 | 0.55 | 0.04 | 0.14 | 3.22 | 0.49 | 0.09 | 0.00 | 0.75 | ... | 0.55 | 0.06 | 2.90 | 0.20 | 0.52 | 5.02 | |
| ... | ... | ... | ... | ... | 2.18 | 0.60 | 0.03 | 0.17 | 3.35 | 0.42 | 0.09 | 0.00 | 0.83 | ... | 0.71 | 0.08 | 2.85 | 0.22 | 0.35 | 5.06 | |
| ... | ... | ... | ... | ... | 2.26 | 0.91 | 0.06 | 0.22 | 3.29 | 0.50 | 0.07 | 0.00 | 0.79 | ... | 1.04 | 0.09 | 2.84 | 0.19 | 0.31 | 5.29 | |
| ... | ... | ... | ... | ... | 2.30 | 0.91 | 0.07 | 0.22 | 3.15 | 0.35 | 0.06 | 0.00 | 0.72 | ... | 1.72 | 0.13 | 2.63 | 0.23 | 0.25 | 5.20 | |
| 0.55 | 0.01 | 0.55 | 0.35 | 0.19 | 1.45 | 1.38 | 0.09 | 0.31 | 2.99 | 0.21 | 0.09 | 0.00 | 0.89 | 3.21 | 2.80 | 0.17 | 2.00 | 0.26 | 0.12 | 5.30 | |
| 0.55 | 0.01 | 0.55 | 0.35 | 0.19 | 1.62 | 1.35 | 0.07 | 0.33 | 3.00 | 0.24 | 0.12 | 0.00 | 0.98 | 3.21 | 2.56 | 0.13 | 1.97 | 0.23 | 0.13 | 5.13 | |
| ... | ... | ... | ... | ... | 1.40 | 1.43 | 0.09 | 0.32 | 3.05 | 0.20 | 0.07 | 0.00 | 0.88 | ... | 3.05 | 0.15 | 2.03 | 0.28 | 0.12 | 5.34 | |
| ... | ... | ... | ... | ... | 1.34 | 1.35 | 0.10 | 0.29 | 2.90 | 0.20 | 0.08 | 0.00 | 0.80 | ... | 2.78 | 0.22 | 2.00 | 0.28 | 0.10 | 5.42 | |
| ... | ... | ... | ... | ... | 0.67 | 0.79 | 0.07 | 0.20 | 2.39 | 0.23 | ... | 0.03 | 0.86 | 3.08 | 2.52 | 0.25 | 1.50 | 0.20 | 0.06 | 4.79 | |
| ... | ... | ... | ... | ... | 0.73 | 0.92 | 0.07 | 0.18 | 2.52 | 0.24 | ... | 0.03 | 0.90 | 3.08 | 3.02 | 0.23 | 1.51 | 0.17 | 0.08 | 4.89 | |
| ... | ... | ... | ... | ... | 0.64 | 0.75 | 0.07 | 0.23 | 2.29 | 0.23 | ... | ... | 0.87 | ... | 2.39 | 0.24 | 1.41 | 0.20 | 0.06 | 4.87 | |
| ... | ... | ... | ... | ... | 0.63 | 0.67 | 0.06 | 0.20 | 2.37 | 0.22 | ... | ... | 0.82 | ... | 2.12 | 0.27 | 1.59 | 0.23 | 0.05 | 4.61 | |
| ... | ... | ... | ... | ... | 0.29 | 0.08 | 0.08 | 0.05 | 1.64 | 0.74 | ... | ... | 0.29 | ... | 1.06 | ... | 1.38 | 0.04 | 0.43 | 2.02 | |
| ... | ... | ... | ... | ... | 2.08 | 0.58 | 0.06 | 0.19 | 3.43 | 0.47 | 0.13 | 0.00 | 0.82 | 2.73 | 0.57 | 0.07 | 3.43 | 0.20 | 0.61 | 6.04 | |
| ... | ... | ... | ... | ... | 0.87 | 0.39 | 0.06 | 0.11 | 3.41 | 0.61 | 0.32 | 0.00 | 0.96 | 2.73 | 0.36 | 0.05 | 3.61 | 0.17 | 1.00 | 5.73 | |
| ... | ... | ... | ... | ... | 1.36 | 0.46 | 0.05 | 0.14 | 3.35 | 0.47 | 0.11 | - | 0.82 | ... | 0.29 | 0.08 | 3.41 | 0.22 | 0.88 | 5.78 | |
| ... | ... | ... | ... | ... | 1.93 | 0.54 | 0.05 | 0.15 | 3.30 | 0.51 | 0.11 | 0.00 | 0.79 | ... | 0.39 | 0.05 | 3.43 | 0.22 | 0.64 | 6.06 | |
| ... | ... | ... | ... | ... | 2.63 | 0.54 | 0.05 | 0.19 | 3.53 | 0.46 | 0.09 | - | 0.81 | ... | 0.39 | 0.07 | 3.42 | 0.21 | 0.46 | 6.08 | |
| ... | ... | ... | ... | ... | 2.78 | 0.82 | 0.07 | 0.27 | 3.50 | 0.44 | 0.10 | - | 0.88 | ... | 0.61 | 0.07 | 3.46 | 0.19 | 0.38 | 6.36 | |
| ... | ... | ... | ... | ... | 2.79 | 0.72 | 0.10 | 0.26 | 3.46 | 0.32 | 0.07 | 0.00 | 0.69 | ... | 1.34 | 0.11 | 3.24 | 0.21 | 0.33 | 6.21 | |
| 0.50 | 0.01 | 0.49 | 0.32 | 0.18 | 1.71 | 1.01 | 0.14 | 0.37 | 3.18 | 0.23 | 0.09 | 0.00 | 0.92 | 3.51 | 3.18 | 0.15 | 2.34 | 0.25 | 0.14 | 5.88 | |
| 0.50 | 0.01 | 0.49 | 0.32 | 0.18 | 1.94 | 1.00 | 0.11 | 0.39 | 3.20 | 0.26 | 0.12 | 0.00 | 1.06 | 3.51 | 2.59 | 0.10 | 2.29 | 0.20 | 0.15 | 5.93 | |
| ... | ... | ... | ... | ... | 1.63 | 1.05 | 0.16 | 0.38 | 3.23 | 0.19 | 0.06 | 0.00 | 0.84 | ... | 3.48 | 0.13 | 2.43 | 0.27 | 0.14 | 5.86 | |
| ... | ... | ... | ... | ... | 1.57 | 0.99 | 0.16 | 0.35 | 3.10 | 0.22 | 0.08 | 0.00 | 0.86 | ... | 3.45 | 0.23 | 2.30 | 0.30 | 0.13 | 5.84 | |
| ... | ... | ... | ... | ... | 0.76 | 0.52 | 0.11 | 0.23 | 2.57 | 0.23 | ... | 0.03 | 0.95 | 3.83 | 2.88 | 0.25 | 1.66 | 0.22 | 0.09 | 4.84 | |
| ... | ... | ... | ... | ... | 0.82 | 0.61 | 0.11 | 0.21 | 2.73 | 0.23 | ... | 0.03 | 1.03 | 3.83 | 3.48 | 0.22 | 1.68 | 0.19 | 0.11 | 5.03 | |
| ... | ... | ... | ... | ... | 0.72 | 0.51 | 0.10 | 0.25 | 2.43 | 0.24 | ... | ... | 0.84 | ... | 2.73 | 0.23 | 1.53 | 0.21 | 0.08 | 4.97 | |
| ... | ... | ... | ... | ... | 0.74 | 0.44 | 0.11 | 0.21 | 2.54 | 0.23 | ... | ... | 0.97 | ... | 2.39 | 0.29 | 1.77 | 0.25 | 0.06 | 4.51 | |
| ... | ... | ... | ... | ... | 0.28 | 0.06 | 0.04 | 0.05 | 1.32 | 0.74 | ... | ... | 0.46 | ... | 1.19 | ... | 0.91 | 0.04 | 0.21 | 1.08 | |
| ... | ... | ... | ... | ... | 1.43 | 0.70 | 0.04 | 0.14 | 3.07 | 0.47 | 0.11 | 0.00 | 0.79 | 2.14 | 1.13 | 0.10 | 2.28 | 0.19 | 0.35 | 3.94 | |
| ... | ... | ... | ... | ... | 0.77 | 0.37 | 0.04 | 0.10 | 3.18 | 0.55 | 0.33 | 0.01 | 0.94 | 2.14 | 0.60 | 0.07 | 2.56 | 0.15 | 0.58 | 3.70 | |
| ... | ... | ... | ... | ... | 1.07 | 0.46 | 0.05 | 0.10 | 3.06 | 0.46 | 0.08 | - | 0.82 | ... | 0.70 | 0.05 | 2.38 | 0.17 | 0.51 | 3.69 | |
| ... | ... | ... | ... | ... | 1.50 | 0.57 | 0.03 | 0.13 | 3.13 | 0.47 | 0.08 | - | 0.70 | ... | 0.72 | 0.07 | 2.34 | 0.17 | 0.40 | 3.93 | |
| ... | ... | ... | ... | ... | 1.72 | 0.66 | 0.02 | 0.15 | 3.15 | 0.39 | 0.09 | 0.00 | 0.85 | ... | 1.06 | 0.10 | 2.24 | 0.22 | 0.24 | 4.00 | |
| ... | ... | ... | ... | ... | 1.71 | 1.00 | 0.05 | 0.16 | 3.08 | 0.56 | 0.05 | 0.00 | 0.71 | ... | 1.49 | 0.12 | 2.20 | 0.20 | 0.23 | 4.18 | |
| ... | ... | ... | ... | ... | 1.79 | 1.12 | 0.04 | 0.17 | 2.83 | 0.37 | 0.05 | - | 0.74 | ... | 2.12 | 0.16 | 1.99 | 0.26 | 0.17 | 4.14 | |
| 0.61 | 0.01 | 0.60 | 0.39 | 0.21 | 1.18 | 1.76 | 0.03 | 0.25 | 2.79 | 0.20 | 0.10 | 0.00 | 0.85 | 2.90 | 2.40 | 0.18 | 1.65 | 0.27 | 0.09 | 4.69 | |
| 0.61 | 0.01 | 0.60 | 0.39 | 0.21 | 1.29 | 1.71 | 0.03 | 0.26 | 2.80 | 0.21 | 0.13 | 0.00 | 0.90 | 2.90 | 2.52 | 0.16 | 1.63 | 0.26 | 0.11 | 4.29 | |
| ... | ... | ... | ... | ... | 1.16 | 1.82 | 0.02 | 0.26 | 2.87 | 0.20 | 0.08 | 0.00 | 0.91 | ... | 2.60 | 0.18 | 1.61 | 0.30 | 0.09 | 4.79 | |
| ... | ... | ... | ... | ... | 1.09 | 1.73 | 0.04 | 0.23 | 2.69 | 0.18 | 0.08 | 0.00 | 0.74 | ... | 2.08 | 0.21 | 1.69 | 0.26 | 0.07 | 4.98 | |
| ... | ... | ... | ... | ... | 0.57 | 1.06 | 0.03 | 0.18 | 2.21 | 0.23 | ... | 0.02 | 0.77 | 2.29 | 2.14 | 0.25 | 1.33 | 0.18 | 0.04 | 4.74 | |
| ... | ... | ... | ... | ... | 0.63 | 1.25 | 0.03 | 0.15 | 2.29 | 0.25 | ... | 0.02 | 0.76 | 2.29 | 2.53 | 0.23 | 1.33 | 0.15 | 0.05 | 4.75 | |
| ... | ... | ... | ... | ... | 0.54 | 1.01 | 0.03 | 0.20 | 2.15 | 0.22 | ... | ... | 0.89 | ... | 2.03 | 0.24 | 1.27 | 0.18 | 0.03 | 4.76 | |
| ... | ... | ... | ... | ... | 0.52 | 0.91 | 0.02 | 0.20 | 2.19 | 0.21 | ... | ... | 0.66 | ... | 1.84 | 0.26 | 1.40 | 0.20 | 0.03 | 4.71 | |

(注3) 「X」は疾病・異常被患率等の標準誤差が5以上、受検者が100人(5歳は50人)未満、回答校が1校以下又は疾病・異常被患率が100.00%のため統計数値を公表しない。以下の各表において同じ。

(注4) 結核に関する検診の取扱いについては、「学校保健安全法施行規則」の一部改正に伴い、平成24年4月から教育委員会に設置された結核対策委員会からの意見を聞かずに精密検査を行うことができるようになったため、「結核の精密検査の対象者」には、学校医の診察の結果、精密検査が必要と認められた者も含まれる。以下の各表において同じ。

IV 参 考 资 料

都道府県別 身長・体重の平均値及び標準偏差（5歳）

| 区 分 | 男 | | | | 女 | | | |
|--------------------|----------|------|----------|------|----------|------|----------|------|
| | 身長(cm) | | 体重(kg) | | 身長(cm) | | 体重(kg) | |
| | 平均値 | 標準偏差 | 平均値 | 標準偏差 | 平均値 | 標準偏差 | 平均値 | 標準偏差 |
| 全 国 | 111.0 | 4.90 | 19.2 | 2.75 | 110.2 | 4.89 | 18.9 | 2.79 |
| 北海道 | 111.1 | 4.93 | 19.4 | 3.14 | 109.8 | 4.93 | 18.8 | 3.16 |
| 青森 | 111.4 | 5.10 | 19.6 | 3.74 | 111.1 | 5.20 | 19.6 | 3.39 |
| 岩手 | 111.6 | 5.17 | 19.7 | 3.19 | 110.4 | 5.22 | 19.4 | 3.23 |
| 宮城 | 111.7 | 5.13 | 19.6 | 3.04 | 111.3 | 4.83 | 19.7 | 3.22 |
| 秋田 | 112.0 | 4.86 | 19.8 | 3.19 | 112.0 | 5.11 | 19.9 | 3.11 |
| 山形 | 111.6 | 4.83 | 19.5 | 2.77 | 110.9 | 4.62 | 19.2 | 2.73 |
| 福島 | 111.0 | 4.78 | 19.7 | 2.99 | 110.5 | 4.66 | 19.4 | 2.87 |
| 茨城 | 110.8 | 5.03 | 19.2 | 2.80 | 109.6 | 4.92 | 19.0 | 3.31 |
| 栃木 | 110.7 | 5.02 | 19.3 | 3.06 | 110.0 | 4.95 | 19.1 | 2.79 |
| 群馬 | 111.3 | 4.92 | 19.4 | 2.70 | 110.3 | 4.70 | 19.1 | 2.82 |
| 埼玉 | 110.8 | 4.71 | 19.1 | 2.66 | 110.2 | 4.86 | 19.0 | 2.74 |
| 千葉 | 111.4 | 4.97 | 19.4 | 2.91 | 110.9 | 5.04 | 19.2 | 2.64 |
| 東京都 | 110.8 | 5.02 | 19.1 | 2.52 | 109.7 | 4.85 | 18.7 | 2.78 |
| 神奈川県 | 111.1 | 4.80 | 19.0 | 2.49 | 110.2 | 4.86 | 18.8 | 2.59 |
| 新潟 | 111.3 | 5.02 | 19.3 | 2.70 | 110.8 | 4.86 | 19.3 | 3.11 |
| 富山 | 112.4 | 5.03 | 19.6 | 2.83 | 111.7 | 5.07 | 19.4 | 2.95 |
| 石川 | 111.9 | 4.48 | 19.4 | 2.88 | 110.7 | 4.95 | 18.8 | 2.65 |
| 福井 | 112.0 | 4.43 | 19.3 | 2.51 | 111.1 | 4.53 | 19.1 | 2.71 |
| 山梨 | 111.4 | 4.96 | 19.3 | 2.81 | 110.5 | 4.74 | 19.1 | 2.92 |
| 長野 | 111.6 | 5.08 | 19.0 | 2.67 | 111.3 | 5.56 | 19.0 | 3.01 |
| 岐阜 | 111.1 | 4.76 | 19.2 | 3.04 | 109.9 | 4.77 | 18.8 | 2.65 |
| 静岡県 | 110.6 | 4.74 | 19.0 | 2.74 | 110.1 | 4.64 | 18.8 | 2.50 |
| 愛知県 | 111.1 | 5.05 | 19.0 | 2.51 | 110.3 | 4.86 | 18.9 | 2.77 |
| 三重 | 110.5 | 4.88 | 18.9 | 2.79 | 109.8 | 4.78 | 18.6 | 2.56 |
| 滋賀 | 110.3 | 4.75 | 18.7 | 2.47 | 109.3 | 5.06 | 18.5 | 2.61 |
| 京都 | 111.0 | 4.88 | 18.8 | 2.38 | 110.4 | 4.65 | 18.7 | 2.53 |
| 大阪 | 110.7 | 4.69 | 19.0 | 2.63 | 110.0 | 4.73 | 18.8 | 2.57 |
| 兵庫県 | 111.1 | 5.12 | 19.2 | 2.64 | 110.3 | 4.84 | 18.9 | 2.72 |
| 奈良 | 110.8 | 4.77 | 19.0 | 2.71 | 109.5 | 4.90 | 18.7 | 2.66 |
| 和歌山 | 111.0 | 4.68 | 19.1 | 2.65 | 109.7 | 4.82 | 18.8 | 2.61 |
| 鳥取 | 110.9 | 4.83 | 18.9 | 2.59 | 110.2 | 4.90 | 18.6 | 2.65 |
| 島根 | 110.3 | 4.56 | 18.9 | 2.66 | 109.5 | 4.57 | 18.7 | 2.51 |
| 岡山 | 110.6 | 4.69 | 18.8 | 2.44 | 109.7 | 5.17 | 18.7 | 2.83 |
| 広島 | 110.4 | 4.80 | 18.8 | 2.48 | 109.9 | 4.65 | 18.8 | 2.61 |
| 山口 | 110.0 | 4.76 | 18.7 | 2.63 | 109.5 | 4.54 | 18.5 | 2.21 |
| 徳島 | 111.3 | 4.57 | 19.7 | 3.36 | 110.0 | 4.44 | 19.0 | 2.56 |
| 香川 | 110.7 | 4.62 | 19.3 | 2.75 | 110.2 | 5.08 | 18.9 | 2.76 |
| 愛媛 | 111.0 | 5.09 | 19.3 | 2.97 | 110.1 | 5.36 | 19.0 | 2.90 |
| 高知 | 110.3 | 4.75 | 18.8 | 2.40 | 110.0 | 4.77 | 18.7 | 2.91 |
| 福岡 | 110.6 | 4.77 | 19.2 | 2.75 | 110.2 | 4.70 | 18.9 | 2.77 |
| 佐賀 | 110.3 | 5.00 | 19.0 | 2.48 | 109.8 | 4.81 | 18.8 | 2.53 |
| 長崎 | 110.4 | 4.89 | 19.1 | 2.79 | 110.4 | 4.66 | 19.3 | 2.75 |
| 熊本 | 111.6 | 4.80 | 19.3 | 2.93 | 110.3 | 5.23 | 19.0 | 2.94 |
| 大分 | 111.5 | 5.62 | 20.0 | 3.70 | 110.9 | 5.08 | 19.5 | 3.10 |
| 宮崎 | 110.7 | 4.93 | 19.1 | 3.02 | 109.6 | 5.17 | 18.9 | 2.78 |
| 鹿児島 | 110.7 | 4.95 | 19.1 | 2.71 | 109.6 | 5.00 | 18.8 | 3.11 |
| 沖縄 | 110.6 | 4.70 | 19.1 | 2.72 | 110.2 | 5.09 | 19.0 | 2.86 |
| 1県当たり 調査対象者数(人) | 292~1140 | | 292~1140 | | 307~1118 | | 307~1118 | |

都道府県別 身長・体重の平均値及び標準偏差（6歳）

| 区 分 | 男 | | | | 女 | | | |
|--------------------|---------|------|---------|------|---------|------|---------|------|
| | 身長(cm) | | 体重(kg) | | 身長(cm) | | 体重(kg) | |
| | 平均値 | 標準偏差 | 平均値 | 標準偏差 | 平均値 | 標準偏差 | 平均値 | 標準偏差 |
| 全 国 | 116.9 | 4.98 | 21.6 | 3.53 | 116.0 | 4.98 | 21.2 | 3.33 |
| 北海道 | 117.0 | 4.97 | 21.8 | 3.89 | 116.0 | 4.92 | 21.2 | 3.37 |
| 青森 | 117.8 | 4.78 | 22.6 | 4.21 | 117.2 | 4.84 | 22.1 | 3.97 |
| 岩手 | 117.1 | 4.90 | 22.3 | 3.70 | 116.9 | 5.12 | 21.8 | 3.65 |
| 宮城 | 117.2 | 5.09 | 21.7 | 3.39 | 116.5 | 5.21 | 21.6 | 3.81 |
| 秋田 | 117.1 | 5.31 | 21.9 | 4.05 | 117.2 | 4.83 | 22.2 | 3.85 |
| 山形 | 117.3 | 4.91 | 22.0 | 3.59 | 116.5 | 4.91 | 21.6 | 3.56 |
| 福島 | 116.8 | 4.69 | 21.8 | 3.61 | 116.1 | 5.15 | 21.6 | 3.75 |
| 茨城 | 117.3 | 4.90 | 22.4 | 4.10 | 116.0 | 4.82 | 21.6 | 3.58 |
| 栃木 | 116.8 | 5.22 | 21.7 | 3.63 | 115.8 | 5.17 | 21.4 | 3.80 |
| 群馬 | 117.3 | 5.06 | 22.2 | 4.07 | 116.3 | 5.12 | 21.5 | 3.59 |
| 埼玉 | 117.0 | 4.89 | 21.7 | 3.50 | 116.2 | 4.76 | 21.2 | 2.96 |
| 千葉 | 117.6 | 5.01 | 21.9 | 3.66 | 116.6 | 5.08 | 21.6 | 3.51 |
| 東京都 | 117.2 | 5.05 | 21.6 | 3.51 | 116.1 | 4.72 | 21.0 | 2.88 |
| 神奈川県 | 117.2 | 5.26 | 21.5 | 3.27 | 115.8 | 5.18 | 20.9 | 3.12 |
| 新潟 | 117.3 | 4.68 | 21.8 | 3.46 | 116.4 | 5.05 | 21.2 | 3.59 |
| 富山 | 116.9 | 4.80 | 21.7 | 3.71 | 116.1 | 4.92 | 21.3 | 3.28 |
| 石川 | 117.3 | 4.68 | 21.9 | 3.34 | 116.3 | 4.68 | 21.1 | 3.01 |
| 福井 | 117.5 | 5.38 | 21.8 | 3.69 | 116.0 | 4.95 | 21.3 | 3.27 |
| 山梨 | 116.8 | 5.73 | 21.7 | 3.71 | 115.9 | 4.58 | 21.2 | 3.40 |
| 長野 | 116.7 | 5.04 | 21.5 | 3.25 | 116.2 | 4.71 | 21.1 | 3.38 |
| 岐阜 | 116.4 | 5.19 | 21.3 | 3.81 | 115.7 | 4.89 | 21.1 | 3.22 |
| 静岡県 | 116.6 | 4.92 | 21.7 | 4.12 | 115.3 | 5.14 | 20.7 | 3.08 |
| 愛知県 | 116.4 | 5.04 | 21.3 | 3.34 | 116.1 | 5.03 | 21.1 | 3.20 |
| 三重 | 117.1 | 4.79 | 21.7 | 3.50 | 116.0 | 5.15 | 21.3 | 3.62 |
| 滋賀 | 117.0 | 4.98 | 21.5 | 3.46 | 115.9 | 4.69 | 21.0 | 2.81 |
| 京都 | 116.6 | 4.57 | 21.2 | 2.76 | 115.8 | 4.83 | 21.1 | 3.28 |
| 大阪 | 116.8 | 4.98 | 21.4 | 3.32 | 116.2 | 5.10 | 21.2 | 3.52 |
| 兵庫県 | 116.7 | 4.74 | 21.4 | 3.37 | 116.0 | 4.91 | 20.9 | 3.04 |
| 奈良 | 117.4 | 4.59 | 21.8 | 3.34 | 116.0 | 5.38 | 21.3 | 3.36 |
| 和歌山 | 116.6 | 4.85 | 21.6 | 3.32 | 115.7 | 4.81 | 21.3 | 3.29 |
| 鳥取 | 116.7 | 4.76 | 21.5 | 3.03 | 115.9 | 4.83 | 21.2 | 3.43 |
| 島根 | 116.8 | 5.14 | 21.7 | 3.36 | 115.3 | 5.05 | 20.8 | 3.19 |
| 岡山 | 116.6 | 4.91 | 21.5 | 3.36 | 115.7 | 4.91 | 21.3 | 3.68 |
| 広島 | 116.4 | 5.00 | 21.5 | 3.48 | 115.2 | 4.82 | 21.1 | 3.23 |
| 山口 | 116.0 | 4.63 | 21.2 | 3.18 | 115.3 | 4.97 | 21.0 | 3.70 |
| 徳島 | 117.1 | 5.27 | 21.7 | 3.74 | 116.4 | 5.30 | 21.6 | 3.48 |
| 香川 | 116.7 | 4.84 | 21.6 | 3.45 | 115.4 | 4.81 | 21.2 | 3.20 |
| 愛媛 | 117.1 | 4.98 | 21.8 | 3.61 | 115.4 | 4.99 | 21.1 | 3.64 |
| 高知 | 116.4 | 4.77 | 21.6 | 3.89 | 115.5 | 5.24 | 21.1 | 3.49 |
| 福岡 | 116.9 | 4.76 | 21.6 | 3.51 | 115.6 | 4.93 | 21.0 | 3.36 |
| 佐賀 | 116.8 | 4.87 | 21.7 | 3.41 | 115.6 | 4.85 | 21.2 | 3.36 |
| 長崎 | 117.0 | 5.21 | 22.0 | 3.83 | 115.9 | 5.13 | 21.3 | 3.46 |
| 熊本 | 117.1 | 5.04 | 22.0 | 3.54 | 116.2 | 4.98 | 21.5 | 3.79 |
| 大分 | 116.5 | 4.70 | 21.8 | 3.76 | 115.7 | 5.31 | 21.2 | 3.46 |
| 宮崎 | 116.4 | 4.97 | 21.7 | 3.50 | 116.2 | 4.78 | 21.5 | 3.37 |
| 鹿児島 | 116.1 | 4.73 | 21.4 | 3.38 | 115.5 | 5.02 | 21.2 | 3.63 |
| 沖縄 | 116.2 | 4.93 | 21.3 | 3.29 | 115.2 | 4.82 | 21.1 | 3.39 |
| 1県当たり 調査対象者数(人) | 427~563 | | 427~563 | | 418~573 | | 418~573 | |

都道府県別 身長・体重の平均值及び標準偏差（7歳）

| 区 分 | 男 | | | | 女 | | | |
|--------------------|---------|------|---------|------|---------|------|---------|------|
| | 身長(cm) | | 体重(kg) | | 身長(cm) | | 体重(kg) | |
| | 平均值 | 標準偏差 | 平均值 | 標準偏差 | 平均值 | 標準偏差 | 平均值 | 標準偏差 |
| 全 国 | 123.0 | 5.20 | 24.5 | 4.38 | 122.1 | 5.29 | 24.0 | 4.21 |
| 北海道 | 123.5 | 5.38 | 25.3 | 5.12 | 122.5 | 5.59 | 24.5 | 4.81 |
| 青森 | 123.8 | 5.70 | 25.8 | 5.70 | 123.0 | 5.55 | 24.8 | 5.31 |
| 岩手 | 124.0 | 5.06 | 25.9 | 4.66 | 122.9 | 5.39 | 25.1 | 4.96 |
| 宮城 | 123.5 | 5.28 | 25.1 | 4.57 | 122.7 | 5.42 | 24.6 | 4.69 |
| 秋田 | 124.3 | 4.97 | 25.8 | 5.17 | 123.2 | 5.19 | 24.7 | 4.65 |
| 山形 | 123.7 | 4.91 | 25.3 | 4.79 | 122.5 | 5.26 | 24.6 | 4.59 |
| 福島 | 122.9 | 5.33 | 25.1 | 5.17 | 121.6 | 5.22 | 24.0 | 4.59 |
| 茨城 | 123.1 | 5.41 | 24.9 | 4.80 | 122.0 | 5.21 | 24.0 | 4.13 |
| 栃木 | 122.8 | 5.29 | 24.8 | 4.66 | 122.4 | 5.75 | 24.8 | 5.01 |
| 群馬 | 123.1 | 5.10 | 24.8 | 4.55 | 122.2 | 5.12 | 24.0 | 4.25 |
| 埼玉 | 123.0 | 5.07 | 24.6 | 4.26 | 122.4 | 5.35 | 24.6 | 4.35 |
| 千葉県 | 123.4 | 5.24 | 24.7 | 4.44 | 122.6 | 5.67 | 24.4 | 4.43 |
| 東京都 | 123.7 | 5.09 | 24.7 | 4.16 | 122.9 | 5.26 | 24.2 | 4.18 |
| 神奈川県 | 123.0 | 5.22 | 24.3 | 4.44 | 122.2 | 5.20 | 24.0 | 4.04 |
| 新潟 | 123.2 | 5.12 | 24.8 | 4.63 | 122.8 | 5.12 | 24.2 | 4.10 |
| 富山 | 123.5 | 5.09 | 24.8 | 4.76 | 122.4 | 5.31 | 24.3 | 4.61 |
| 石川 | 123.4 | 4.89 | 24.5 | 3.78 | 122.5 | 5.35 | 23.7 | 4.01 |
| 福井 | 123.3 | 5.20 | 24.7 | 4.20 | 122.1 | 5.08 | 24.1 | 4.33 |
| 山梨 | 122.8 | 5.01 | 24.6 | 4.16 | 121.5 | 5.45 | 23.9 | 4.41 |
| 長野 | 122.9 | 5.05 | 24.4 | 4.46 | 122.0 | 5.07 | 23.7 | 3.79 |
| 岐阜 | 122.9 | 5.15 | 24.4 | 4.28 | 121.8 | 4.97 | 23.7 | 4.15 |
| 静岡県 | 122.7 | 5.79 | 24.3 | 4.44 | 121.9 | 5.39 | 24.1 | 4.40 |
| 愛知県 | 122.6 | 5.31 | 24.1 | 4.07 | 121.6 | 5.25 | 23.5 | 4.10 |
| 三重 | 122.7 | 4.92 | 24.4 | 4.28 | 122.0 | 5.25 | 23.6 | 3.73 |
| 滋賀 | 123.0 | 5.29 | 24.3 | 4.03 | 121.6 | 5.10 | 23.4 | 3.41 |
| 京都 | 123.3 | 4.97 | 24.6 | 4.17 | 121.6 | 4.87 | 23.5 | 3.60 |
| 大阪 | 122.5 | 4.94 | 23.9 | 3.84 | 121.8 | 5.32 | 23.7 | 4.23 |
| 兵庫県 | 122.6 | 5.42 | 24.0 | 3.76 | 121.9 | 5.16 | 23.6 | 3.64 |
| 奈良 | 123.0 | 5.34 | 24.9 | 4.85 | 121.8 | 5.45 | 24.0 | 4.15 |
| 和歌山 | 122.9 | 4.56 | 24.7 | 4.65 | 122.1 | 5.12 | 24.1 | 4.42 |
| 鳥取 | 122.9 | 4.94 | 24.2 | 3.86 | 122.2 | 4.85 | 24.2 | 3.87 |
| 島根 | 122.3 | 5.17 | 24.0 | 3.96 | 121.8 | 5.01 | 23.6 | 3.63 |
| 岡山 | 122.6 | 5.12 | 24.5 | 4.41 | 121.8 | 4.96 | 23.7 | 3.78 |
| 広島 | 122.2 | 5.05 | 24.1 | 3.94 | 120.9 | 4.94 | 23.3 | 3.54 |
| 山口 | 122.2 | 5.23 | 24.3 | 4.31 | 121.2 | 5.26 | 23.3 | 3.79 |
| 徳島 | 123.4 | 5.30 | 24.9 | 4.63 | 122.1 | 5.39 | 24.2 | 4.38 |
| 香川 | 122.5 | 5.10 | 24.7 | 4.53 | 121.9 | 5.08 | 23.9 | 4.07 |
| 愛媛 | 122.1 | 5.16 | 24.2 | 4.41 | 121.1 | 4.94 | 23.3 | 3.76 |
| 高知 | 123.2 | 5.53 | 24.5 | 4.26 | 121.1 | 5.35 | 23.8 | 4.49 |
| 福岡 | 122.8 | 5.19 | 24.4 | 4.53 | 121.7 | 5.24 | 23.8 | 4.02 |
| 佐賀 | 122.9 | 4.97 | 24.6 | 4.45 | 121.8 | 5.15 | 24.0 | 4.06 |
| 長崎 | 122.5 | 4.93 | 24.5 | 4.80 | 122.1 | 5.02 | 24.1 | 4.15 |
| 熊本 | 122.6 | 5.07 | 24.8 | 4.78 | 121.9 | 5.06 | 24.1 | 4.16 |
| 大分 | 122.7 | 4.99 | 24.6 | 4.30 | 121.5 | 5.38 | 24.0 | 4.17 |
| 宮崎 | 122.7 | 5.21 | 24.7 | 4.97 | 122.1 | 5.24 | 24.3 | 4.44 |
| 鹿児島 | 122.3 | 5.01 | 24.2 | 4.16 | 121.2 | 5.12 | 23.7 | 4.25 |
| 沖縄 | 122.4 | 5.22 | 24.2 | 3.75 | 121.7 | 5.44 | 24.0 | 4.37 |
| 1県当たり 調査対象者数(人) | 414~564 | | 414~564 | | 417~574 | | 417~574 | |

都道府県別 身長・体重の平均値及び標準偏差（8歳）

| 区 分 | 男 | | | | 女 | | | |
|--------------------|---------|------|---------|------|---------|------|---------|------|
| | 身長(cm) | | 体重(kg) | | 身長(cm) | | 体重(kg) | |
| | 平均値 | 標準偏差 | 平均値 | 標準偏差 | 平均値 | 標準偏差 | 平均値 | 標準偏差 |
| 全 国 | 128.6 | 5.51 | 27.8 | 5.58 | 127.8 | 5.62 | 27.0 | 5.04 |
| 北 海 道 | 128.8 | 5.54 | 28.7 | 6.28 | 128.1 | 5.70 | 27.6 | 5.49 |
| 青 森 | 129.1 | 5.65 | 28.6 | 5.98 | 129.5 | 6.15 | 28.6 | 6.44 |
| 岩 手 | 129.2 | 5.13 | 29.3 | 6.52 | 128.4 | 5.53 | 27.7 | 5.30 |
| 宮 城 | 129.0 | 5.37 | 28.6 | 6.01 | 128.6 | 6.07 | 27.9 | 5.84 |
| 秋 田 | 129.9 | 5.44 | 29.4 | 6.39 | 128.8 | 5.38 | 28.0 | 5.40 |
| 山 形 | 129.5 | 5.58 | 29.2 | 6.87 | 128.0 | 5.75 | 27.6 | 5.63 |
| 福 島 | 128.7 | 5.58 | 28.7 | 6.52 | 128.1 | 5.74 | 27.5 | 5.58 |
| 茨 城 | 128.4 | 5.69 | 28.2 | 6.07 | 128.1 | 5.83 | 27.8 | 5.27 |
| 栃 木 | 128.8 | 5.67 | 28.7 | 6.43 | 127.9 | 5.78 | 27.8 | 6.02 |
| 群 馬 | 128.8 | 5.82 | 28.3 | 6.07 | 128.0 | 5.69 | 27.6 | 5.41 |
| 埼 玉 | 128.8 | 5.46 | 27.8 | 5.47 | 128.2 | 5.49 | 27.3 | 4.87 |
| 千 葉 | 129.3 | 5.55 | 28.1 | 5.48 | 128.2 | 5.43 | 27.2 | 5.42 |
| 東 京 | 129.1 | 5.56 | 28.1 | 5.53 | 128.7 | 5.47 | 27.1 | 4.83 |
| 神 奈 川 | 128.8 | 5.78 | 27.6 | 5.45 | 127.3 | 5.38 | 26.4 | 4.54 |
| 新 潟 | 128.9 | 5.34 | 27.8 | 5.30 | 128.2 | 5.60 | 27.1 | 5.04 |
| 富 山 | 128.8 | 5.32 | 27.7 | 5.07 | 128.5 | 5.41 | 27.2 | 4.93 |
| 石 川 | 129.1 | 5.50 | 28.1 | 5.83 | 128.2 | 5.40 | 27.3 | 5.35 |
| 福 井 | 128.8 | 5.80 | 27.3 | 4.81 | 127.4 | 5.60 | 26.5 | 4.64 |
| 山 梨 | 128.1 | 5.98 | 27.7 | 5.55 | 127.1 | 5.94 | 26.9 | 5.43 |
| 長 野 | 128.5 | 5.51 | 27.7 | 5.91 | 127.9 | 5.58 | 27.4 | 4.88 |
| 岐 阜 | 128.6 | 5.63 | 27.7 | 5.62 | 127.5 | 5.87 | 26.6 | 4.98 |
| 静 岡 | 128.4 | 5.25 | 27.9 | 5.47 | 127.5 | 5.65 | 27.0 | 5.10 |
| 愛 知 | 127.9 | 5.54 | 27.2 | 5.02 | 127.2 | 5.55 | 26.3 | 4.61 |
| 三 重 | 128.3 | 5.22 | 27.5 | 5.18 | 128.1 | 5.63 | 27.3 | 5.11 |
| 滋 賀 | 128.3 | 5.12 | 27.1 | 4.61 | 127.4 | 5.06 | 26.3 | 3.96 |
| 京 都 | 128.7 | 5.21 | 27.4 | 4.75 | 127.9 | 5.21 | 26.9 | 4.65 |
| 大 阪 | 129.3 | 5.35 | 27.8 | 5.33 | 127.5 | 5.73 | 26.7 | 4.78 |
| 兵 庫 | 128.6 | 5.12 | 27.7 | 5.35 | 127.3 | 5.63 | 26.6 | 4.83 |
| 奈 良 | 128.9 | 5.36 | 27.9 | 5.54 | 128.2 | 5.95 | 27.4 | 5.38 |
| 和 歌 山 | 128.5 | 5.23 | 27.6 | 5.25 | 127.4 | 5.51 | 26.6 | 4.59 |
| 鳥 取 | 128.6 | 5.59 | 27.6 | 5.50 | 128.3 | 5.93 | 27.3 | 5.37 |
| 島 根 | 127.8 | 5.36 | 27.1 | 5.08 | 127.9 | 5.61 | 26.8 | 4.69 |
| 岡 山 | 128.1 | 5.48 | 27.5 | 5.51 | 127.2 | 5.53 | 26.6 | 4.47 |
| 広 島 | 127.4 | 5.55 | 27.3 | 5.95 | 127.8 | 6.12 | 27.3 | 5.15 |
| 山 口 | 127.8 | 5.22 | 27.0 | 5.08 | 127.2 | 5.54 | 26.7 | 4.81 |
| 徳 島 | 128.7 | 5.79 | 28.7 | 6.15 | 127.4 | 5.57 | 27.2 | 5.21 |
| 香 川 | 128.3 | 5.35 | 27.9 | 6.13 | 126.8 | 5.87 | 26.5 | 4.76 |
| 愛 媛 | 127.9 | 5.33 | 27.6 | 5.34 | 127.2 | 5.42 | 26.7 | 4.96 |
| 高 知 | 128.4 | 5.33 | 27.8 | 5.57 | 127.2 | 5.65 | 26.9 | 5.05 |
| 福 岡 | 128.5 | 5.67 | 27.7 | 5.45 | 127.6 | 5.46 | 27.1 | 5.16 |
| 佐 賀 | 128.3 | 5.07 | 27.6 | 5.15 | 127.8 | 5.62 | 27.2 | 4.81 |
| 長 崎 | 127.7 | 5.45 | 27.1 | 4.94 | 127.6 | 5.29 | 27.2 | 4.69 |
| 熊 本 | 128.2 | 5.41 | 27.7 | 5.44 | 127.7 | 5.51 | 27.3 | 4.93 |
| 大 分 | 128.6 | 5.48 | 28.1 | 5.77 | 127.6 | 5.84 | 27.0 | 5.45 |
| 宮 崎 | 128.0 | 5.65 | 27.9 | 6.01 | 127.7 | 5.63 | 27.6 | 5.27 |
| 鹿 児 島 | 127.7 | 5.41 | 27.4 | 5.68 | 127.4 | 5.59 | 27.2 | 5.44 |
| 沖 縄 | 127.1 | 5.36 | 27.1 | 5.48 | 127.3 | 5.98 | 27.0 | 5.55 |
| 1県当たり 調査対象者数(人) | 425～564 | | 425～564 | | 428～574 | | 428～574 | |

都道府県別 身長・体重の平均値及び標準偏差（9歳）

| 区 分 | 男 | | | | 女 | | | |
|--------------------|---------|------|---------|------|---------|------|---------|------|
| | 身長(cm) | | 体重(kg) | | 身長(cm) | | 体重(kg) | |
| | 平均値 | 標準偏差 | 平均値 | 標準偏差 | 平均値 | 標準偏差 | 平均値 | 標準偏差 |
| 全 国 | 134.1 | 5.79 | 31.4 | 6.71 | 134.4 | 6.42 | 31.0 | 6.40 |
| 北海道 | 134.8 | 5.87 | 33.0 | 7.87 | 134.5 | 6.46 | 31.8 | 6.86 |
| 青森 | 135.1 | 5.72 | 33.4 | 7.91 | 136.2 | 6.55 | 32.6 | 6.91 |
| 岩手 | 135.2 | 5.78 | 33.1 | 7.11 | 135.0 | 6.14 | 32.0 | 6.53 |
| 宮城 | 134.3 | 5.95 | 32.0 | 6.74 | 135.1 | 6.89 | 32.3 | 7.58 |
| 秋田 | 135.8 | 5.99 | 33.5 | 8.02 | 135.8 | 6.53 | 32.6 | 7.10 |
| 山形 | 134.8 | 6.02 | 32.3 | 7.29 | 135.9 | 6.89 | 32.4 | 7.19 |
| 福島 | 134.2 | 5.66 | 32.5 | 8.18 | 134.3 | 6.69 | 31.6 | 7.45 |
| 茨城 | 134.0 | 5.85 | 31.9 | 7.36 | 134.5 | 6.77 | 31.8 | 7.07 |
| 栃木 | 134.0 | 5.87 | 32.2 | 6.93 | 134.3 | 6.65 | 31.3 | 6.82 |
| 群馬 | 134.8 | 5.55 | 32.7 | 7.27 | 134.8 | 6.25 | 31.4 | 6.86 |
| 埼玉県 | 134.3 | 5.82 | 31.6 | 6.89 | 134.6 | 6.49 | 31.4 | 6.64 |
| 千葉県 | 134.6 | 5.83 | 31.4 | 6.09 | 135.1 | 6.21 | 31.6 | 6.86 |
| 東京都 | 134.9 | 5.98 | 31.4 | 6.69 | 135.1 | 6.39 | 30.9 | 5.83 |
| 神奈川県 | 134.1 | 5.61 | 31.1 | 6.03 | 134.3 | 6.18 | 30.7 | 6.13 |
| 新潟 | 134.3 | 5.72 | 31.1 | 6.30 | 135.1 | 6.35 | 31.0 | 6.55 |
| 富山 | 135.0 | 5.38 | 32.0 | 6.83 | 135.3 | 6.73 | 31.2 | 6.32 |
| 石川県 | 134.2 | 5.39 | 31.3 | 6.15 | 134.2 | 6.13 | 30.8 | 6.21 |
| 福井 | 134.9 | 5.89 | 31.7 | 6.48 | 134.4 | 6.17 | 30.8 | 5.49 |
| 山梨 | 134.6 | 5.53 | 32.3 | 7.42 | 134.2 | 6.54 | 31.0 | 6.21 |
| 長野 | 134.1 | 5.54 | 31.6 | 6.73 | 134.5 | 6.72 | 30.7 | 6.16 |
| 岐阜 | 133.7 | 5.76 | 30.6 | 6.02 | 134.3 | 6.64 | 30.5 | 5.98 |
| 静岡県 | 133.7 | 5.64 | 31.2 | 6.31 | 134.0 | 6.38 | 30.6 | 6.20 |
| 愛知県 | 133.8 | 5.92 | 31.0 | 6.63 | 133.9 | 6.44 | 30.6 | 6.28 |
| 三重 | 134.0 | 5.88 | 31.5 | 6.71 | 134.5 | 5.96 | 31.0 | 6.37 |
| 滋賀 | 133.5 | 5.35 | 30.6 | 5.74 | 133.9 | 6.34 | 30.5 | 5.98 |
| 京都 | 133.7 | 5.53 | 31.0 | 6.15 | 134.6 | 6.48 | 30.6 | 6.16 |
| 大阪 | 133.8 | 5.57 | 30.8 | 6.44 | 134.3 | 6.27 | 30.5 | 5.89 |
| 兵庫県 | 134.2 | 5.76 | 30.6 | 5.94 | 134.0 | 6.00 | 30.7 | 6.42 |
| 奈良 | 134.7 | 5.67 | 31.8 | 6.77 | 134.2 | 6.45 | 30.4 | 5.63 |
| 和歌山 | 133.8 | 5.92 | 31.8 | 7.27 | 133.9 | 6.42 | 30.5 | 6.16 |
| 鳥取 | 133.9 | 5.18 | 31.1 | 5.97 | 135.0 | 6.33 | 31.1 | 6.12 |
| 島根 | 133.1 | 5.75 | 30.8 | 6.43 | 133.8 | 6.19 | 30.0 | 5.64 |
| 岡山 | 133.5 | 5.41 | 31.4 | 6.64 | 133.7 | 6.44 | 30.5 | 6.37 |
| 広島 | 133.8 | 5.39 | 31.1 | 6.40 | 133.6 | 6.10 | 30.4 | 6.02 |
| 山口 | 133.4 | 5.47 | 30.8 | 6.18 | 133.4 | 6.34 | 30.1 | 6.15 |
| 徳島 | 134.1 | 5.29 | 32.3 | 6.82 | 134.3 | 6.56 | 31.7 | 7.03 |
| 香川県 | 133.8 | 5.60 | 31.8 | 7.09 | 134.1 | 6.09 | 30.9 | 6.32 |
| 愛媛 | 133.8 | 5.97 | 31.8 | 7.11 | 133.9 | 6.51 | 30.7 | 6.45 |
| 高知 | 134.1 | 5.73 | 31.8 | 6.63 | 133.4 | 6.17 | 30.3 | 5.70 |
| 福岡 | 133.6 | 6.15 | 31.0 | 6.79 | 134.0 | 6.49 | 30.7 | 6.53 |
| 佐賀 | 133.4 | 5.66 | 31.0 | 6.01 | 134.7 | 6.50 | 31.4 | 6.73 |
| 長崎 | 133.7 | 5.87 | 31.3 | 6.13 | 134.1 | 6.41 | 31.2 | 6.61 |
| 熊本 | 133.9 | 6.04 | 31.8 | 7.38 | 134.5 | 6.57 | 31.2 | 6.15 |
| 大分 | 133.9 | 5.96 | 32.0 | 7.14 | 133.7 | 6.34 | 30.9 | 6.15 |
| 宮崎 | 134.0 | 5.50 | 31.8 | 6.73 | 134.1 | 6.64 | 31.3 | 6.84 |
| 鹿児島 | 132.8 | 5.65 | 31.3 | 6.96 | 133.6 | 6.90 | 30.7 | 6.25 |
| 沖縄 | 132.6 | 5.85 | 31.3 | 7.50 | 134.5 | 6.77 | 31.5 | 6.89 |
| 1県当たり 調査対象者数(人) | 426~568 | | 426~568 | | 431~574 | | 431~574 | |

都道府県別 身長・体重の平均値及び標準偏差（10歳）

| 区 分 | 男 | | | | 女 | | | |
|--------------------|---------|------|---------|------|---------|------|---------|------|
| | 身長(cm) | | 体重(kg) | | 身長(cm) | | 体重(kg) | |
| | 平均値 | 標準偏差 | 平均値 | 標準偏差 | 平均値 | 標準偏差 | 平均値 | 標準偏差 |
| 全 国 | 139.6 | 6.29 | 35.3 | 7.82 | 141.4 | 6.97 | 35.3 | 7.42 |
| 北海道 | 140.1 | 6.46 | 36.9 | 9.13 | 142.6 | 7.11 | 37.0 | 7.97 |
| 青森 | 141.4 | 6.41 | 37.5 | 9.08 | 143.4 | 7.24 | 37.5 | 8.49 |
| 岩手 | 140.4 | 6.34 | 36.6 | 7.81 | 142.0 | 6.99 | 36.6 | 7.85 |
| 宮城 | 140.3 | 6.56 | 36.4 | 8.13 | 141.6 | 7.26 | 36.2 | 8.32 |
| 秋田 | 141.4 | 6.27 | 37.3 | 8.64 | 142.8 | 6.78 | 36.8 | 8.31 |
| 山形 | 140.9 | 6.41 | 37.3 | 8.55 | 141.7 | 6.75 | 35.9 | 7.54 |
| 福島 | 139.7 | 7.12 | 36.1 | 8.40 | 141.8 | 6.73 | 36.2 | 7.63 |
| 茨城 | 139.4 | 6.35 | 35.7 | 8.10 | 141.1 | 6.94 | 35.9 | 7.51 |
| 栃木 | 139.5 | 6.19 | 36.3 | 8.63 | 141.0 | 7.22 | 35.7 | 7.75 |
| 群馬 | 139.3 | 6.01 | 35.3 | 7.81 | 140.6 | 6.99 | 35.2 | 7.61 |
| 埼玉県 | 139.9 | 6.32 | 35.2 | 7.30 | 141.6 | 7.11 | 35.8 | 7.79 |
| 千葉県 | 139.8 | 6.26 | 35.1 | 7.49 | 142.0 | 6.73 | 35.3 | 6.99 |
| 東京都 | 140.2 | 6.33 | 35.6 | 7.93 | 141.9 | 6.78 | 35.1 | 6.88 |
| 神奈川県 | 139.5 | 6.14 | 35.3 | 7.80 | 140.9 | 6.92 | 34.8 | 7.14 |
| 新潟 | 139.9 | 6.06 | 35.6 | 7.63 | 142.2 | 6.90 | 35.5 | 7.25 |
| 富山 | 140.4 | 6.50 | 36.1 | 8.50 | 141.7 | 6.97 | 36.0 | 7.71 |
| 石川県 | 139.5 | 6.02 | 35.2 | 7.50 | 141.3 | 7.27 | 34.3 | 6.73 |
| 福井 | 139.7 | 6.20 | 34.7 | 7.10 | 141.3 | 7.10 | 35.0 | 7.52 |
| 山梨 | 140.3 | 7.12 | 36.5 | 8.64 | 141.5 | 7.26 | 36.0 | 7.96 |
| 長野 | 139.5 | 6.45 | 35.3 | 7.84 | 140.8 | 6.44 | 34.8 | 7.13 |
| 岐阜 | 139.1 | 6.43 | 34.5 | 7.50 | 141.2 | 6.87 | 34.9 | 7.15 |
| 静岡県 | 139.8 | 6.19 | 35.8 | 8.14 | 141.2 | 7.27 | 35.5 | 8.07 |
| 愛知県 | 138.9 | 6.27 | 34.7 | 7.37 | 140.8 | 7.09 | 34.6 | 7.35 |
| 三重 | 139.4 | 5.94 | 34.8 | 6.98 | 141.7 | 7.20 | 35.7 | 7.24 |
| 滋賀 | 139.3 | 6.39 | 34.2 | 7.22 | 140.8 | 6.63 | 34.2 | 6.48 |
| 京都 | 139.9 | 5.96 | 34.0 | 6.18 | 141.4 | 6.79 | 35.2 | 7.04 |
| 大阪 | 139.1 | 6.12 | 34.7 | 7.54 | 141.7 | 7.21 | 35.4 | 7.55 |
| 兵庫県 | 139.7 | 6.32 | 34.7 | 7.28 | 140.8 | 6.93 | 34.6 | 6.91 |
| 奈良 | 139.5 | 6.04 | 35.1 | 7.15 | 140.9 | 6.97 | 35.2 | 7.34 |
| 和歌山 | 139.6 | 6.16 | 35.3 | 7.89 | 141.3 | 7.40 | 35.9 | 7.86 |
| 鳥取 | 139.1 | 6.06 | 34.3 | 6.92 | 141.2 | 6.95 | 34.8 | 7.09 |
| 島根 | 139.2 | 6.34 | 34.2 | 6.92 | 140.9 | 6.69 | 35.2 | 6.99 |
| 岡山 | 139.5 | 6.04 | 35.2 | 7.34 | 141.3 | 6.99 | 35.5 | 7.89 |
| 広島 | 139.0 | 6.37 | 35.0 | 8.67 | 140.0 | 6.84 | 34.7 | 7.46 |
| 山口 | 139.5 | 6.59 | 35.7 | 8.38 | 140.4 | 6.42 | 34.6 | 6.61 |
| 徳島 | 140.0 | 6.46 | 35.8 | 7.91 | 140.8 | 6.98 | 35.5 | 7.27 |
| 香川 | 139.2 | 6.44 | 35.5 | 8.26 | 140.6 | 6.90 | 35.3 | 7.17 |
| 愛媛 | 138.5 | 5.69 | 34.3 | 6.92 | 140.8 | 6.48 | 34.7 | 6.91 |
| 高知 | 138.7 | 6.18 | 34.8 | 7.94 | 141.4 | 7.23 | 36.0 | 8.23 |
| 福岡 | 139.0 | 6.20 | 35.3 | 8.07 | 140.8 | 6.68 | 34.7 | 6.92 |
| 佐賀 | 139.3 | 6.15 | 35.2 | 7.72 | 141.5 | 7.25 | 35.5 | 7.52 |
| 長崎 | 139.3 | 6.07 | 34.6 | 7.16 | 141.3 | 6.81 | 35.8 | 7.58 |
| 熊本 | 139.9 | 6.39 | 35.4 | 8.08 | 141.4 | 6.51 | 35.9 | 7.73 |
| 大分 | 139.0 | 6.73 | 35.9 | 8.98 | 140.5 | 7.05 | 35.7 | 8.07 |
| 宮崎 | 139.0 | 6.32 | 35.3 | 7.95 | 141.4 | 6.74 | 35.8 | 7.19 |
| 鹿児島 | 139.1 | 6.22 | 34.5 | 7.60 | 140.6 | 6.73 | 34.7 | 7.18 |
| 沖縄 | 138.7 | 6.03 | 34.9 | 7.62 | 141.8 | 7.03 | 36.5 | 8.44 |
| 1県当たり 調査対象者数(人) | 425~568 | | 425~568 | | 425~575 | | 425~575 | |

都道府県別 身長・体重の平均値及び標準偏差（11歳）

| 区 分 | 男 | | | | 女 | | | |
|--------------------|---------|------|---------|-------|---------|------|---------|------|
| | 身長(cm) | | 体重(kg) | | 身長(cm) | | 体重(kg) | |
| | 平均値 | 標準偏差 | 平均値 | 標準偏差 | 平均値 | 標準偏差 | 平均値 | 標準偏差 |
| 全 国 | 146.2 | 7.38 | 39.9 | 9.22 | 147.9 | 6.54 | 40.2 | 8.04 |
| 北海道 | 147.1 | 7.78 | 42.1 | 11.19 | 148.1 | 6.57 | 41.5 | 8.93 |
| 青森 | 147.0 | 7.50 | 41.5 | 9.84 | 149.4 | 6.46 | 42.6 | 8.86 |
| 岩手 | 146.7 | 7.17 | 41.1 | 9.23 | 147.9 | 6.07 | 41.2 | 8.39 |
| 宮城 | 146.7 | 7.35 | 40.4 | 8.75 | 148.4 | 6.47 | 41.1 | 8.28 |
| 秋田 | 148.0 | 7.27 | 42.3 | 9.76 | 149.0 | 6.59 | 41.8 | 8.83 |
| 山形 | 147.2 | 7.27 | 41.6 | 9.51 | 148.4 | 6.32 | 41.5 | 8.32 |
| 福島 | 146.5 | 7.18 | 41.5 | 9.56 | 148.1 | 6.57 | 41.0 | 8.29 |
| 茨城 | 146.3 | 7.34 | 40.5 | 9.20 | 147.8 | 6.50 | 40.8 | 8.53 |
| 栃木 | 145.8 | 7.27 | 40.5 | 9.74 | 147.5 | 6.35 | 40.7 | 8.41 |
| 群馬 | 146.8 | 6.88 | 41.0 | 9.29 | 147.3 | 6.45 | 40.4 | 7.78 |
| 埼玉 | 145.8 | 7.48 | 39.3 | 9.55 | 148.2 | 6.54 | 40.1 | 7.57 |
| 千葉 | 146.6 | 7.24 | 39.8 | 9.03 | 148.3 | 6.66 | 40.4 | 8.29 |
| 東京都 | 146.8 | 7.43 | 40.1 | 9.04 | 148.1 | 6.57 | 40.0 | 7.86 |
| 神奈川県 | 146.4 | 7.47 | 39.9 | 9.44 | 148.3 | 6.70 | 40.5 | 8.19 |
| 新潟 | 147.2 | 7.28 | 40.4 | 9.24 | 148.4 | 7.34 | 40.5 | 8.78 |
| 富山 | 147.2 | 7.07 | 40.4 | 8.64 | 148.9 | 6.20 | 41.0 | 7.70 |
| 石川 | 146.6 | 7.50 | 39.5 | 8.23 | 148.2 | 6.23 | 39.5 | 7.42 |
| 福井 | 146.8 | 6.91 | 40.3 | 9.03 | 148.4 | 6.59 | 40.2 | 7.75 |
| 山梨 | 146.5 | 7.90 | 41.1 | 10.40 | 147.5 | 6.77 | 41.0 | 8.98 |
| 長野 | 146.2 | 7.47 | 40.1 | 9.55 | 147.3 | 6.90 | 39.8 | 8.39 |
| 岐阜 | 145.6 | 7.40 | 39.3 | 8.96 | 148.0 | 6.02 | 40.0 | 7.50 |
| 静岡県 | 145.3 | 7.15 | 39.4 | 8.89 | 147.0 | 6.01 | 39.3 | 7.34 |
| 愛知県 | 145.3 | 7.20 | 39.2 | 8.60 | 147.9 | 6.76 | 40.1 | 8.33 |
| 三重 | 145.9 | 7.06 | 39.2 | 8.61 | 147.8 | 6.34 | 39.7 | 7.94 |
| 滋賀 | 146.6 | 7.57 | 39.0 | 8.39 | 148.1 | 6.22 | 39.6 | 6.86 |
| 京都 | 145.6 | 7.53 | 38.4 | 8.39 | 148.2 | 6.15 | 40.3 | 7.51 |
| 大阪 | 145.8 | 7.36 | 38.9 | 8.81 | 147.7 | 6.36 | 39.4 | 7.36 |
| 兵庫県 | 146.1 | 7.11 | 38.9 | 8.15 | 148.1 | 6.92 | 39.9 | 7.97 |
| 奈良 | 146.8 | 7.36 | 40.5 | 10.03 | 148.1 | 6.59 | 40.1 | 8.28 |
| 和歌山 | 147.0 | 7.95 | 41.1 | 9.63 | 147.2 | 6.43 | 39.8 | 7.78 |
| 鳥取 | 146.3 | 7.66 | 39.6 | 9.01 | 148.3 | 6.25 | 40.7 | 7.98 |
| 島根 | 145.0 | 7.87 | 38.9 | 9.49 | 147.4 | 6.20 | 39.6 | 6.85 |
| 岡山 | 145.6 | 6.94 | 39.1 | 8.44 | 146.9 | 6.49 | 39.6 | 7.64 |
| 広島 | 145.3 | 7.08 | 39.3 | 9.54 | 146.9 | 6.00 | 39.9 | 7.77 |
| 山口 | 145.2 | 7.13 | 39.3 | 8.96 | 146.8 | 6.90 | 39.1 | 7.36 |
| 徳島 | 146.7 | 7.61 | 41.0 | 9.36 | 148.2 | 6.42 | 41.3 | 8.26 |
| 香川 | 146.5 | 7.61 | 40.6 | 9.60 | 147.1 | 6.69 | 40.1 | 8.16 |
| 愛媛 | 145.6 | 7.73 | 39.3 | 9.22 | 147.0 | 6.66 | 39.4 | 7.58 |
| 高知 | 145.3 | 8.06 | 39.7 | 9.79 | 147.1 | 6.55 | 40.6 | 7.61 |
| 福岡 | 146.6 | 7.26 | 40.3 | 9.00 | 147.5 | 6.11 | 40.3 | 8.09 |
| 佐賀 | 145.7 | 7.44 | 39.4 | 9.81 | 147.8 | 6.66 | 40.1 | 7.78 |
| 長崎 | 145.6 | 7.27 | 39.1 | 8.58 | 146.8 | 6.72 | 40.0 | 8.40 |
| 熊本 | 146.0 | 7.35 | 40.2 | 9.28 | 148.1 | 6.36 | 41.5 | 8.68 |
| 大分 | 145.5 | 7.37 | 39.8 | 10.06 | 147.1 | 6.49 | 39.9 | 8.19 |
| 宮崎 | 146.4 | 7.23 | 40.4 | 9.17 | 147.8 | 6.23 | 41.6 | 8.40 |
| 鹿児島 | 145.8 | 7.69 | 39.9 | 9.51 | 146.9 | 6.92 | 39.5 | 7.42 |
| 沖縄 | 145.5 | 6.98 | 39.8 | 9.71 | 147.3 | 6.45 | 40.6 | 8.27 |
| 1県当たり 調査対象者数(人) | 430~566 | | 430~566 | | 413~574 | | 413~574 | |

都道府県別 身長・体重の平均値及び標準偏差（12歳）

| 区 分 | 男 | | | | 女 | | | |
|--------------------|--------------|-------------|-------------|--------------|--------------|-------------|-------------|-------------|
| | 身長(cm) | | 体重(kg) | | 身長(cm) | | 体重(kg) | |
| | 平均値 | 標準偏差 | 平均値 | 標準偏差 | 平均値 | 標準偏差 | 平均値 | 標準偏差 |
| 全 国 | 154.2 | 8.10 | 45.8 | 10.43 | 152.3 | 5.74 | 44.5 | 8.03 |
| 北 海 道 | 155.4 | 8.13 | 48.1 | 11.99 | 153.1 | 5.70 | 45.6 | 8.08 |
| 青 森 | 155.6 | 8.30 | 48.2 | 11.29 | 153.3 | 5.31 | 46.3 | 8.37 |
| 岩 手 | 154.7 | 8.14 | 47.0 | 11.14 | 152.3 | 5.81 | 45.5 | 8.21 |
| 宮 城 | 155.5 | 7.80 | 47.6 | 10.72 | 152.4 | 5.70 | 45.7 | 9.19 |
| 秋 田 | 156.3 | 8.01 | 48.3 | 10.80 | 153.2 | 5.66 | 45.3 | 7.96 |
| 山 形 | 155.0 | 7.92 | 47.6 | 10.63 | 153.0 | 5.49 | 45.4 | 7.89 |
| 福 島 | 154.2 | 8.11 | 46.6 | 10.78 | 152.2 | 5.45 | 45.8 | 8.31 |
| 茨 城 | 154.2 | 8.41 | 46.8 | 11.43 | 152.9 | 5.86 | 45.7 | 8.51 |
| 栃 木 | 153.9 | 8.15 | 46.5 | 10.91 | 152.4 | 5.43 | 45.4 | 8.07 |
| 群 馬 | 153.4 | 8.12 | 45.3 | 10.66 | 152.0 | 5.59 | 44.7 | 8.11 |
| 埼 玉 | 154.3 | 7.90 | 46.2 | 10.75 | 152.5 | 5.57 | 44.6 | 7.99 |
| 千 葉 | 154.4 | 7.94 | 45.5 | 10.21 | 152.6 | 5.81 | 44.2 | 7.96 |
| 東 京 | 155.1 | 8.27 | 46.5 | 10.52 | 153.0 | 5.94 | 44.3 | 7.73 |
| 神 奈 川 | 154.6 | 8.18 | 45.9 | 10.00 | 152.7 | 5.61 | 44.5 | 7.88 |
| 新 潟 | 154.9 | 8.08 | 46.5 | 11.46 | 152.8 | 5.45 | 44.6 | 7.39 |
| 富 山 | 154.8 | 8.18 | 46.1 | 10.11 | 153.1 | 5.54 | 44.8 | 8.01 |
| 石 川 | 154.4 | 8.28 | 45.8 | 10.72 | 152.8 | 5.77 | 44.4 | 7.54 |
| 福 井 | 154.6 | 7.39 | 45.7 | 9.99 | 152.6 | 5.57 | 44.3 | 7.22 |
| 山 梨 | 153.8 | 7.76 | 45.4 | 10.26 | 152.2 | 5.66 | 44.9 | 8.23 |
| 長 野 | 153.0 | 7.92 | 44.7 | 9.36 | 152.1 | 5.67 | 44.7 | 8.21 |
| 岐 阜 | 154.1 | 7.95 | 45.7 | 10.30 | 152.3 | 5.67 | 43.7 | 7.79 |
| 静 岡 | 153.6 | 7.85 | 44.9 | 9.78 | 151.8 | 5.72 | 44.0 | 7.69 |
| 愛 知 | 153.0 | 8.04 | 44.5 | 10.30 | 152.0 | 5.55 | 43.7 | 7.89 |
| 三 重 | 153.6 | 7.86 | 45.7 | 11.18 | 152.3 | 5.52 | 44.4 | 8.24 |
| 滋 賀 | 153.9 | 8.00 | 44.2 | 9.05 | 152.3 | 5.90 | 43.6 | 8.04 |
| 京 都 | 153.9 | 8.01 | 44.2 | 9.50 | 152.2 | 5.78 | 43.7 | 7.36 |
| 大 阪 | 153.9 | 8.28 | 45.1 | 9.83 | 152.2 | 5.82 | 44.1 | 8.09 |
| 兵 庫 | 153.6 | 8.18 | 44.3 | 9.44 | 152.0 | 6.05 | 43.7 | 7.52 |
| 奈 良 | 154.3 | 8.01 | 45.9 | 10.80 | 152.3 | 5.68 | 44.3 | 8.04 |
| 和 歌 山 | 153.6 | 7.53 | 45.7 | 10.70 | 152.1 | 5.60 | 44.4 | 8.07 |
| 鳥 取 | 154.0 | 8.16 | 45.1 | 10.05 | 152.6 | 5.71 | 44.8 | 8.17 |
| 島 根 | 153.3 | 7.75 | 44.0 | 8.85 | 151.5 | 5.53 | 43.6 | 7.54 |
| 岡 山 | 153.5 | 7.95 | 45.4 | 9.96 | 151.4 | 5.98 | 43.8 | 8.13 |
| 広 島 | 153.3 | 7.96 | 44.9 | 10.07 | 151.7 | 6.12 | 44.3 | 8.25 |
| 山 口 | 153.4 | 7.86 | 45.2 | 9.90 | 151.6 | 5.60 | 43.9 | 8.21 |
| 徳 島 | 153.4 | 8.53 | 46.0 | 10.73 | 152.1 | 5.67 | 44.9 | 7.78 |
| 香 川 | 153.5 | 7.88 | 45.5 | 9.99 | 152.3 | 5.58 | 44.6 | 7.97 |
| 愛 媛 | 153.5 | 8.01 | 46.0 | 10.11 | 151.8 | 5.68 | 44.8 | 8.24 |
| 高 知 | 153.4 | 7.93 | 45.6 | 10.16 | 151.5 | 5.95 | 44.2 | 7.81 |
| 福 岡 | 153.9 | 8.04 | 45.5 | 10.41 | 151.8 | 5.65 | 44.7 | 8.57 |
| 佐 賀 | 153.2 | 7.86 | 45.3 | 10.16 | 152.0 | 5.80 | 45.2 | 8.23 |
| 長 崎 | 153.5 | 7.82 | 45.4 | 10.08 | 152.2 | 5.53 | 45.1 | 7.99 |
| 熊 本 | 154.3 | 8.13 | 46.4 | 10.98 | 152.1 | 5.86 | 45.4 | 9.18 |
| 大 分 | 153.7 | 8.06 | 46.2 | 10.00 | 151.9 | 5.59 | 45.5 | 8.38 |
| 宮 崎 | 154.2 | 7.57 | 46.6 | 10.40 | 152.3 | 5.63 | 45.2 | 8.46 |
| 鹿 児 島 | 154.2 | 7.97 | 46.2 | 10.72 | 152.0 | 5.65 | 44.0 | 7.52 |
| 沖 縄 | 154.1 | 8.15 | 46.4 | 10.79 | 151.3 | 5.66 | 44.8 | 7.33 |
| 1県当たり 調査対象者数(人) | 651～1030 | | 651～1030 | | 666～1044 | | 666～1044 | |

都道府県別 身長・体重の平均值及び標準偏差（13歳）

| 区 分 | 男 | | | | 女 | | | |
|--------------------|----------|------|----------|-------|----------|------|----------|------|
| | 身長(cm) | | 体重(kg) | | 身長(cm) | | 体重(kg) | |
| | 平均値 | 標準偏差 | 平均値 | 標準偏差 | 平均値 | 標準偏差 | 平均値 | 標準偏差 |
| 全 国 | 161.1 | 7.39 | 50.6 | 10.48 | 155.0 | 5.35 | 47.6 | 7.83 |
| 北 海 道 | 162.5 | 7.00 | 52.7 | 11.37 | 155.2 | 5.21 | 48.4 | 8.46 |
| 青 森 | 162.9 | 7.12 | 53.5 | 11.98 | 155.7 | 5.43 | 48.9 | 8.21 |
| 岩 手 | 161.5 | 7.38 | 51.6 | 11.02 | 155.2 | 5.72 | 48.9 | 8.48 |
| 宮 城 | 161.4 | 7.36 | 51.3 | 11.30 | 155.4 | 5.38 | 48.5 | 7.47 |
| 秋 田 | 163.6 | 6.35 | 53.6 | 10.61 | 155.6 | 5.44 | 48.6 | 7.91 |
| 山 形 | 162.6 | 7.02 | 52.1 | 10.24 | 155.5 | 5.37 | 48.3 | 8.09 |
| 福 島 | 160.8 | 7.44 | 51.3 | 11.00 | 154.5 | 5.40 | 48.3 | 8.24 |
| 茨 城 | 161.0 | 7.50 | 51.4 | 11.17 | 154.8 | 5.30 | 48.2 | 7.83 |
| 栃 木 | 160.9 | 7.29 | 51.1 | 10.76 | 154.5 | 5.41 | 47.9 | 8.07 |
| 群 馬 | 160.9 | 7.89 | 50.5 | 10.60 | 154.9 | 5.64 | 47.6 | 7.85 |
| 埼 玉 | 161.0 | 7.39 | 50.5 | 10.80 | 155.3 | 5.35 | 47.6 | 7.98 |
| 千 葉 | 161.0 | 7.20 | 50.0 | 10.74 | 155.2 | 5.22 | 47.4 | 7.80 |
| 東 京 | 161.4 | 7.61 | 50.4 | 10.19 | 155.5 | 5.34 | 47.5 | 8.15 |
| 神 奈 川 | 161.5 | 7.64 | 50.8 | 10.71 | 155.4 | 5.47 | 47.2 | 7.65 |
| 新 潟 | 162.3 | 7.27 | 50.9 | 9.47 | 155.4 | 5.52 | 47.2 | 7.40 |
| 富 山 | 162.5 | 7.06 | 52.2 | 10.71 | 155.7 | 5.10 | 47.5 | 7.76 |
| 石 川 | 161.8 | 7.54 | 50.9 | 10.05 | 155.5 | 5.42 | 48.0 | 7.41 |
| 福 井 | 161.8 | 7.45 | 50.2 | 9.96 | 155.3 | 5.42 | 47.8 | 6.73 |
| 山 梨 | 161.0 | 7.45 | 51.3 | 11.34 | 154.6 | 5.71 | 47.6 | 8.14 |
| 長 野 | 160.9 | 7.61 | 51.5 | 10.98 | 155.0 | 5.43 | 47.5 | 7.81 |
| 岐 阜 | 160.8 | 7.15 | 50.6 | 10.70 | 154.8 | 5.41 | 47.7 | 8.07 |
| 静 岡 | 160.8 | 7.02 | 49.9 | 9.66 | 154.8 | 5.32 | 47.2 | 7.68 |
| 愛 知 | 160.3 | 7.13 | 49.9 | 10.11 | 154.8 | 5.28 | 47.3 | 7.77 |
| 三 重 | 160.6 | 7.36 | 50.0 | 10.30 | 154.2 | 5.55 | 46.8 | 7.77 |
| 滋 賀 | 160.6 | 7.64 | 49.1 | 9.60 | 155.0 | 5.27 | 47.3 | 7.42 |
| 京 都 | 161.1 | 7.26 | 49.8 | 9.59 | 155.0 | 5.35 | 47.0 | 7.49 |
| 大 阪 | 161.0 | 7.72 | 50.5 | 10.59 | 155.1 | 5.35 | 47.1 | 7.55 |
| 兵 庫 | 160.8 | 7.19 | 49.8 | 9.62 | 155.0 | 5.45 | 47.3 | 7.80 |
| 奈 良 | 161.3 | 7.29 | 50.1 | 10.01 | 154.8 | 5.20 | 47.7 | 7.78 |
| 和 歌 山 | 160.9 | 7.10 | 50.9 | 10.76 | 154.8 | 5.19 | 48.2 | 8.27 |
| 鳥 取 | 160.8 | 7.38 | 49.7 | 10.14 | 155.0 | 5.26 | 47.7 | 7.87 |
| 島 根 | 159.9 | 7.31 | 49.1 | 9.74 | 154.4 | 5.15 | 47.1 | 6.81 |
| 岡 山 | 160.4 | 7.60 | 49.8 | 10.18 | 154.6 | 5.22 | 48.2 | 7.68 |
| 広 島 | 160.3 | 7.57 | 49.9 | 9.97 | 154.7 | 5.23 | 47.5 | 6.94 |
| 山 口 | 159.9 | 7.24 | 49.5 | 9.92 | 154.3 | 5.39 | 47.2 | 7.51 |
| 徳 島 | 161.2 | 7.04 | 52.4 | 10.99 | 154.8 | 5.26 | 48.0 | 7.48 |
| 香 川 | 160.5 | 7.24 | 50.5 | 10.21 | 154.7 | 5.33 | 48.4 | 7.86 |
| 愛 媛 | 160.7 | 7.14 | 51.6 | 10.51 | 154.4 | 5.09 | 48.0 | 7.75 |
| 高 知 | 159.7 | 7.20 | 49.5 | 9.82 | 154.0 | 5.08 | 47.3 | 7.28 |
| 福 岡 | 161.0 | 7.05 | 50.1 | 10.10 | 154.7 | 5.34 | 47.8 | 7.94 |
| 佐 賀 | 160.7 | 7.09 | 50.5 | 10.20 | 154.7 | 4.88 | 48.4 | 8.42 |
| 長 崎 | 160.8 | 7.58 | 50.2 | 10.43 | 154.7 | 5.39 | 47.9 | 7.76 |
| 熊 本 | 160.8 | 7.02 | 50.6 | 10.87 | 154.9 | 5.27 | 47.8 | 7.89 |
| 大 分 | 160.9 | 7.60 | 51.6 | 11.36 | 154.4 | 5.21 | 48.1 | 7.58 |
| 宮 崎 | 160.5 | 7.88 | 50.7 | 10.78 | 154.1 | 5.20 | 47.8 | 7.29 |
| 鹿 児 島 | 160.5 | 7.12 | 50.1 | 10.22 | 154.3 | 5.01 | 47.4 | 7.92 |
| 沖 縄 | 159.8 | 7.03 | 49.8 | 10.26 | 154.2 | 5.21 | 47.9 | 8.25 |
| 1県当たり 調査対象者数(人) | 657~1026 | | 657~1026 | | 644~1043 | | 644~1043 | |

都道府県別 身長・体重の平均值及び標準偏差（14歳）

| 区 分 | 男 | | | | 女 | | | |
|--------------------|----------|------|----------|-------|----------|------|----------|------|
| | 身長(cm) | | 体重(kg) | | 身長(cm) | | 体重(kg) | |
| | 平均值 | 標準偏差 | 平均值 | 標準偏差 | 平均值 | 標準偏差 | 平均值 | 標準偏差 |
| 全 国 | 166.0 | 6.44 | 54.9 | 10.44 | 156.4 | 5.36 | 49.8 | 7.72 |
| 北 海 道 | 166.6 | 6.14 | 55.4 | 10.74 | 156.8 | 5.25 | 50.6 | 8.44 |
| 青 森 | 166.7 | 6.38 | 56.9 | 11.36 | 157.0 | 5.28 | 50.7 | 7.63 |
| 岩 手 | 166.5 | 6.48 | 56.5 | 10.46 | 156.7 | 5.39 | 50.6 | 7.71 |
| 宮 城 | 166.3 | 6.48 | 55.8 | 10.92 | 156.8 | 5.16 | 51.1 | 7.83 |
| 秋 田 | 167.6 | 6.15 | 56.8 | 9.91 | 157.3 | 5.37 | 51.1 | 7.91 |
| 山 形 | 166.6 | 6.36 | 56.5 | 11.36 | 156.9 | 5.38 | 50.9 | 8.26 |
| 福 島 | 165.6 | 6.24 | 55.9 | 11.05 | 156.2 | 5.18 | 50.7 | 8.63 |
| 茨 城 | 165.6 | 6.36 | 55.2 | 10.99 | 156.1 | 5.31 | 50.0 | 8.41 |
| 栃 木 | 165.5 | 6.55 | 54.5 | 9.91 | 156.6 | 5.52 | 50.6 | 8.28 |
| 群 馬 | 165.2 | 6.26 | 54.3 | 9.91 | 156.5 | 5.46 | 50.2 | 8.18 |
| 埼 玉 | 166.4 | 6.33 | 55.9 | 11.13 | 156.7 | 5.35 | 50.1 | 7.77 |
| 千 葉 | 166.4 | 6.54 | 54.7 | 9.99 | 156.4 | 5.31 | 49.4 | 7.55 |
| 東 京 | 166.7 | 6.45 | 54.9 | 10.19 | 157.1 | 5.33 | 49.6 | 7.49 |
| 神 奈 川 | 166.3 | 6.76 | 54.7 | 10.32 | 156.7 | 5.46 | 49.8 | 8.12 |
| 新 潟 | 166.7 | 6.52 | 55.1 | 10.73 | 157.2 | 5.27 | 50.2 | 7.38 |
| 富 山 | 166.4 | 6.27 | 55.3 | 10.30 | 157.4 | 5.27 | 50.2 | 7.16 |
| 石 川 | 166.2 | 6.32 | 54.3 | 8.93 | 157.1 | 5.12 | 49.9 | 6.97 |
| 福 井 | 166.3 | 6.29 | 54.6 | 9.47 | 156.6 | 5.55 | 50.2 | 7.79 |
| 山 梨 | 166.2 | 6.12 | 56.8 | 11.09 | 156.1 | 5.20 | 50.3 | 8.27 |
| 長 野 | 165.5 | 6.65 | 54.2 | 10.66 | 156.1 | 5.25 | 50.0 | 7.90 |
| 岐 阜 | 165.4 | 6.39 | 54.9 | 10.36 | 156.0 | 5.29 | 49.0 | 7.42 |
| 静 岡 | 165.9 | 6.30 | 54.4 | 10.40 | 156.5 | 5.05 | 49.5 | 7.67 |
| 愛 知 | 165.6 | 6.16 | 55.0 | 10.85 | 156.1 | 5.35 | 49.4 | 8.09 |
| 三 重 | 166.2 | 6.41 | 54.4 | 10.37 | 156.2 | 5.52 | 49.8 | 7.67 |
| 滋 賀 | 166.3 | 6.51 | 54.0 | 9.44 | 156.8 | 5.26 | 49.5 | 7.15 |
| 京 都 | 166.2 | 6.02 | 54.7 | 10.08 | 156.7 | 5.23 | 49.2 | 6.96 |
| 大 阪 | 165.9 | 6.61 | 54.4 | 10.47 | 156.6 | 5.59 | 49.6 | 7.10 |
| 兵 庫 | 165.8 | 6.44 | 54.0 | 9.52 | 156.4 | 5.25 | 49.3 | 6.49 |
| 奈 良 | 166.2 | 6.20 | 55.2 | 10.08 | 156.7 | 5.46 | 49.7 | 7.93 |
| 和 歌 山 | 166.0 | 6.32 | 54.9 | 10.41 | 156.3 | 5.14 | 49.9 | 7.61 |
| 鳥 取 | 166.4 | 6.52 | 54.8 | 9.55 | 156.4 | 5.09 | 50.3 | 7.52 |
| 島 根 | 165.5 | 6.43 | 53.9 | 9.13 | 155.9 | 5.31 | 49.1 | 6.51 |
| 岡 山 | 165.4 | 6.64 | 54.3 | 10.65 | 155.8 | 5.23 | 49.7 | 7.81 |
| 広 島 | 165.6 | 6.43 | 54.2 | 9.56 | 155.8 | 5.34 | 49.5 | 7.54 |
| 山 口 | 165.2 | 6.18 | 54.4 | 10.40 | 155.8 | 5.10 | 49.6 | 7.75 |
| 徳 島 | 165.5 | 6.46 | 55.8 | 11.38 | 155.9 | 5.34 | 50.4 | 7.83 |
| 香 川 | 164.6 | 6.43 | 54.5 | 10.11 | 155.7 | 5.52 | 49.9 | 7.97 |
| 愛 媛 | 165.5 | 6.39 | 55.0 | 9.47 | 155.5 | 5.52 | 49.8 | 7.68 |
| 高 知 | 165.1 | 6.01 | 54.5 | 9.83 | 155.3 | 5.25 | 50.0 | 7.67 |
| 福 岡 | 165.4 | 6.43 | 54.9 | 11.10 | 155.9 | 5.03 | 49.9 | 7.72 |
| 佐 賀 | 165.6 | 6.29 | 54.8 | 10.20 | 155.9 | 6.25 | 50.4 | 7.96 |
| 長 崎 | 165.8 | 6.41 | 54.8 | 10.82 | 156.1 | 5.29 | 50.0 | 7.20 |
| 熊 本 | 165.9 | 6.45 | 54.7 | 9.98 | 156.1 | 5.47 | 50.8 | 8.61 |
| 大 分 | 165.3 | 6.40 | 55.6 | 10.95 | 156.1 | 5.17 | 49.9 | 7.08 |
| 宮 崎 | 165.3 | 6.69 | 55.1 | 9.84 | 156.1 | 5.56 | 50.0 | 7.87 |
| 鹿 児 島 | 165.3 | 6.60 | 55.2 | 9.92 | 156.1 | 5.37 | 50.0 | 8.24 |
| 沖 縄 | 165.2 | 6.24 | 56.1 | 11.73 | 154.9 | 5.46 | 49.4 | 7.73 |
| 1県当たり 調査対象者数(人) | 654~1011 | | 654~1011 | | 661~1035 | | 661~1035 | |

都道府県別 身長・体重の平均値及び標準偏差（15歳）

| 区 分 | 男 | | | | 女 | | | |
|--------------------|---------|------|---------|-------|---------|------|---------|------|
| | 身長(cm) | | 体重(kg) | | 身長(cm) | | 体重(kg) | |
| | 平均値 | 標準偏差 | 平均値 | 標準偏差 | 平均値 | 標準偏差 | 平均値 | 標準偏差 |
| 全 国 | 168.6 | 5.92 | 59.0 | 11.41 | 157.2 | 5.33 | 51.2 | 8.04 |
| 北海道 | 169.0 | 5.80 | 60.4 | 11.82 | 157.6 | 5.38 | 52.0 | 8.53 |
| 青森 | 169.5 | 5.55 | 60.6 | 11.32 | 157.0 | 5.58 | 52.4 | 8.94 |
| 岩手 | 169.0 | 5.92 | 60.6 | 11.75 | 157.0 | 4.89 | 52.1 | 7.83 |
| 宮城 | 168.6 | 5.87 | 58.8 | 11.02 | 157.3 | 5.68 | 51.8 | 8.08 |
| 秋田 | 169.7 | 5.70 | 61.4 | 11.49 | 157.4 | 5.31 | 52.1 | 8.42 |
| 山形 | 169.1 | 5.60 | 61.2 | 11.55 | 157.4 | 5.26 | 52.5 | 8.31 |
| 福島 | 168.4 | 5.89 | 59.6 | 12.25 | 157.2 | 5.27 | 52.3 | 7.83 |
| 茨城 | 168.5 | 6.01 | 60.6 | 12.17 | 157.1 | 5.34 | 51.9 | 9.67 |
| 栃木 | 168.3 | 6.04 | 59.2 | 10.93 | 156.8 | 5.73 | 51.1 | 7.31 |
| 群馬 | 168.3 | 6.19 | 60.3 | 12.00 | 157.1 | 5.44 | 51.4 | 7.94 |
| 埼玉県 | 169.0 | 5.90 | 58.7 | 10.81 | 157.5 | 5.19 | 51.6 | 8.19 |
| 千葉県 | 169.0 | 5.91 | 59.6 | 11.80 | 157.9 | 5.36 | 51.8 | 8.27 |
| 東京都 | 168.7 | 5.95 | 58.2 | 11.71 | 157.6 | 5.04 | 50.3 | 7.54 |
| 神奈川県 | 169.2 | 6.22 | 59.8 | 13.24 | 157.5 | 5.44 | 50.5 | 7.47 |
| 新潟 | 168.8 | 5.55 | 59.1 | 10.85 | 157.2 | 5.36 | 51.3 | 8.51 |
| 富山 | 168.8 | 6.11 | 59.1 | 11.28 | 157.8 | 5.25 | 51.4 | 6.84 |
| 石川県 | 169.1 | 6.24 | 59.5 | 10.56 | 157.6 | 5.54 | 50.9 | 7.94 |
| 福井 | 168.7 | 5.91 | 59.3 | 10.60 | 157.5 | 5.28 | 51.5 | 8.01 |
| 山梨 | 168.2 | 5.53 | 59.3 | 10.49 | 156.1 | 5.43 | 50.8 | 7.53 |
| 長野 | 168.4 | 6.00 | 59.3 | 10.90 | 157.1 | 4.98 | 50.6 | 7.61 |
| 岐阜 | 168.1 | 5.67 | 59.2 | 11.25 | 157.4 | 5.33 | 51.0 | 8.05 |
| 静岡県 | 168.6 | 5.90 | 59.0 | 11.72 | 157.0 | 5.50 | 51.3 | 8.32 |
| 愛知県 | 168.2 | 5.75 | 57.7 | 10.91 | 156.6 | 5.01 | 50.2 | 7.45 |
| 三重 | 168.6 | 5.94 | 58.9 | 11.61 | 157.1 | 5.52 | 50.8 | 7.42 |
| 滋賀 | 169.1 | 5.36 | 58.9 | 10.73 | 157.7 | 5.23 | 51.0 | 6.96 |
| 京都 | 169.1 | 5.93 | 58.9 | 9.94 | 157.2 | 5.18 | 50.2 | 7.96 |
| 大阪 | 168.7 | 6.05 | 59.1 | 12.31 | 157.6 | 5.59 | 51.8 | 8.24 |
| 兵庫県 | 168.2 | 5.64 | 57.8 | 9.82 | 157.2 | 5.31 | 51.0 | 8.46 |
| 奈良 | 168.6 | 5.89 | 59.9 | 11.67 | 157.7 | 4.97 | 50.7 | 7.43 |
| 和歌山 | 168.6 | 5.93 | 59.3 | 11.66 | 156.9 | 5.10 | 51.3 | 7.27 |
| 鳥取 | 168.4 | 5.41 | 59.2 | 12.96 | 156.9 | 5.02 | 50.8 | 8.06 |
| 島根 | 168.5 | 5.81 | 59.5 | 10.59 | 156.5 | 5.34 | 51.6 | 8.08 |
| 岡山 | 168.3 | 5.93 | 58.5 | 10.10 | 156.5 | 5.34 | 51.0 | 8.21 |
| 広島 | 167.5 | 6.42 | 57.1 | 9.44 | 156.8 | 4.89 | 51.7 | 8.82 |
| 山口 | 167.9 | 5.63 | 58.3 | 10.34 | 156.2 | 5.77 | 51.0 | 8.29 |
| 徳島 | 168.3 | 6.24 | 60.2 | 12.13 | 156.6 | 5.76 | 52.4 | 9.51 |
| 香川県 | 167.5 | 5.69 | 59.6 | 11.63 | 157.4 | 5.34 | 52.3 | 8.09 |
| 愛媛 | 167.8 | 5.94 | 58.5 | 10.71 | 156.1 | 5.05 | 51.3 | 8.34 |
| 高知 | 167.8 | 5.74 | 59.5 | 10.60 | 156.5 | 5.52 | 51.5 | 8.64 |
| 福岡 | 168.1 | 5.86 | 58.6 | 11.46 | 156.2 | 5.33 | 50.9 | 7.63 |
| 佐賀 | 168.3 | 5.91 | 58.7 | 9.88 | 157.4 | 5.32 | 52.3 | 8.60 |
| 長崎 | 168.3 | 5.86 | 59.4 | 10.16 | 156.8 | 5.17 | 51.3 | 7.81 |
| 熊本 | 167.8 | 5.63 | 59.1 | 10.81 | 156.8 | 5.29 | 51.9 | 7.51 |
| 大分 | 168.1 | 5.72 | 59.6 | 11.24 | 156.9 | 5.56 | 52.6 | 7.87 |
| 宮崎 | 167.6 | 5.54 | 59.2 | 9.90 | 156.2 | 5.46 | 51.4 | 7.98 |
| 鹿児島 | 168.3 | 5.70 | 58.5 | 10.38 | 156.9 | 5.59 | 51.4 | 8.62 |
| 沖縄 | 167.6 | 5.80 | 59.5 | 11.99 | 155.7 | 5.37 | 50.8 | 8.44 |
| 1県当たり 調査対象者数(人) | 315~794 | | 315~794 | | 330~837 | | 330~837 | |

都道府県別 身長・体重の平均値及び標準偏差（16歳）

| 区 分 | 男 | | | | 女 | | | |
|--------------------|---------|------|---------|-------|---------|------|---------|------|
| | 身長(cm) | | 体重(kg) | | 身長(cm) | | 体重(kg) | |
| | 平均値 | 標準偏差 | 平均値 | 標準偏差 | 平均値 | 標準偏差 | 平均値 | 標準偏差 |
| 全 国 | 169.9 | 5.93 | 60.4 | 10.72 | 157.8 | 5.47 | 52.2 | 7.91 |
| 北 海 道 | 170.1 | 6.13 | 61.8 | 11.40 | 157.6 | 5.30 | 52.6 | 8.97 |
| 青 森 | 170.9 | 6.06 | 64.2 | 12.55 | 158.3 | 5.41 | 52.7 | 8.37 |
| 岩 手 | 170.0 | 5.81 | 61.3 | 9.98 | 157.6 | 5.27 | 53.1 | 7.89 |
| 宮 城 | 170.5 | 5.59 | 60.9 | 11.92 | 157.6 | 5.08 | 52.5 | 8.59 |
| 秋 田 | 170.7 | 6.25 | 62.8 | 10.65 | 158.4 | 5.02 | 53.2 | 7.61 |
| 山 形 | 170.6 | 5.60 | 62.3 | 10.84 | 158.2 | 4.94 | 53.8 | 9.62 |
| 福 島 | 170.3 | 5.73 | 61.8 | 10.50 | 157.6 | 5.56 | 52.4 | 7.80 |
| 茨 城 | 169.8 | 5.91 | 61.8 | 11.17 | 157.7 | 5.27 | 52.3 | 7.89 |
| 栃 木 | 170.3 | 6.25 | 60.8 | 10.19 | 157.1 | 5.31 | 51.9 | 7.53 |
| 群 馬 | 170.0 | 5.89 | 60.7 | 10.51 | 157.7 | 5.44 | 52.2 | 8.60 |
| 埼 玉 | 170.1 | 5.91 | 60.4 | 10.76 | 157.7 | 5.33 | 52.0 | 7.49 |
| 千 葉 | 170.4 | 5.71 | 60.4 | 10.81 | 158.2 | 5.48 | 52.8 | 8.09 |
| 東 京 | 170.3 | 6.09 | 59.7 | 10.52 | 158.7 | 5.55 | 52.2 | 7.72 |
| 神 奈 川 | 170.5 | 5.91 | 59.8 | 10.69 | 158.2 | 5.58 | 51.8 | 7.40 |
| 新 潟 | 171.0 | 5.69 | 62.6 | 11.36 | 157.9 | 5.40 | 52.1 | 7.78 |
| 富 山 | 170.8 | 5.75 | 60.4 | 9.71 | 158.8 | 5.31 | 52.5 | 8.05 |
| 石 川 | 170.5 | 5.78 | 61.0 | 11.21 | 158.0 | 5.35 | 52.1 | 8.01 |
| 福 井 | 171.0 | 6.56 | 60.9 | 10.58 | 158.2 | 5.55 | 52.7 | 7.55 |
| 山 梨 | 169.9 | 5.59 | 61.3 | 10.33 | 157.5 | 5.09 | 51.6 | 7.44 |
| 長 野 | 169.7 | 5.60 | 61.5 | 11.35 | 157.3 | 5.31 | 52.3 | 8.07 |
| 岐 阜 | 169.9 | 6.04 | 59.9 | 10.14 | 157.6 | 4.94 | 51.6 | 7.06 |
| 静 岡 | 170.0 | 5.48 | 59.8 | 9.21 | 157.4 | 5.48 | 52.3 | 8.09 |
| 愛 知 | 170.0 | 5.59 | 59.9 | 9.89 | 157.4 | 5.24 | 50.9 | 6.78 |
| 三 重 | 170.1 | 6.05 | 60.5 | 11.13 | 157.3 | 5.08 | 52.4 | 7.81 |
| 滋 賀 | 169.9 | 6.22 | 59.9 | 10.77 | 158.5 | 5.30 | 52.2 | 7.75 |
| 京 都 | 169.9 | 5.81 | 60.7 | 11.00 | 158.1 | 5.69 | 51.8 | 7.05 |
| 大 阪 | 170.1 | 5.59 | 60.4 | 11.17 | 158.2 | 5.61 | 52.8 | 8.14 |
| 兵 庫 | 169.5 | 6.09 | 59.4 | 10.68 | 158.1 | 5.11 | 51.9 | 6.96 |
| 奈 良 | 170.2 | 5.77 | 60.1 | 11.17 | 157.7 | 5.10 | 51.6 | 7.52 |
| 和 歌 山 | 169.7 | 5.68 | 60.8 | 11.40 | 157.8 | 5.42 | 52.5 | 8.74 |
| 鳥 取 | 170.1 | 5.55 | 60.4 | 10.42 | 157.5 | 5.34 | 52.3 | 8.20 |
| 島 根 | 169.0 | 5.68 | 60.4 | 10.84 | 156.1 | 5.15 | 51.4 | 7.74 |
| 岡 山 | 169.3 | 5.58 | 60.0 | 10.25 | 157.6 | 6.21 | 52.0 | 7.96 |
| 広 島 | 169.4 | 5.91 | 59.4 | 10.25 | 157.0 | 5.23 | 51.7 | 7.52 |
| 山 口 | 169.5 | 5.76 | 60.2 | 9.65 | 157.6 | 5.24 | 52.1 | 7.35 |
| 徳 島 | 170.0 | 5.95 | 61.1 | 10.04 | 157.4 | 5.53 | 52.2 | 7.71 |
| 香 川 | 168.8 | 6.02 | 59.9 | 10.71 | 157.0 | 5.63 | 52.0 | 7.62 |
| 愛 媛 | 168.4 | 5.65 | 59.0 | 10.01 | 157.0 | 5.31 | 51.9 | 7.84 |
| 高 知 | 169.0 | 6.17 | 60.6 | 12.19 | 156.9 | 5.72 | 53.0 | 8.00 |
| 福 岡 | 169.1 | 6.70 | 59.6 | 10.92 | 157.3 | 5.85 | 52.9 | 9.52 |
| 佐 賀 | 170.1 | 5.69 | 61.7 | 11.03 | 157.0 | 5.58 | 53.0 | 7.10 |
| 長 崎 | 169.3 | 5.93 | 61.1 | 10.24 | 156.9 | 5.64 | 52.7 | 8.66 |
| 熊 本 | 168.5 | 5.58 | 60.0 | 9.97 | 157.9 | 6.25 | 52.5 | 8.46 |
| 大 分 | 169.7 | 5.90 | 61.4 | 11.08 | 157.3 | 5.36 | 52.9 | 9.15 |
| 宮 崎 | 169.3 | 6.12 | 61.0 | 9.24 | 156.8 | 5.46 | 52.4 | 8.35 |
| 鹿 児 島 | 169.8 | 5.97 | 61.2 | 10.76 | 157.2 | 4.89 | 53.1 | 8.31 |
| 沖 縄 | 167.6 | 6.07 | 59.3 | 10.81 | 155.8 | 5.84 | 50.5 | 7.13 |
| 1県当たり 調査対象者数(人) | 315~795 | | 315~795 | | 330~840 | | 330~840 | |

都道府県別 身長・体重の平均値及び標準偏差（17歳）

| 区 分 | 男 | | | | 女 | | | |
|--------------------|---------|------|---------|-------|---------|------|---------|------|
| | 身長(cm) | | 体重(kg) | | 身長(cm) | | 体重(kg) | |
| | 平均値 | 標準偏差 | 平均値 | 標準偏差 | 平均値 | 標準偏差 | 平均値 | 標準偏差 |
| 全 国 | 170.7 | 5.88 | 62.0 | 10.63 | 158.0 | 5.42 | 52.6 | 7.92 |
| 北海道 | 170.8 | 5.97 | 63.1 | 12.03 | 158.2 | 5.42 | 53.5 | 8.78 |
| 青森 | 170.8 | 5.80 | 64.6 | 11.35 | 158.5 | 5.44 | 54.1 | 9.14 |
| 岩手 | 170.5 | 5.70 | 63.8 | 11.12 | 157.7 | 6.04 | 53.4 | 9.08 |
| 宮城 | 170.6 | 5.65 | 61.8 | 10.21 | 158.2 | 5.31 | 53.1 | 8.35 |
| 秋田 | 171.3 | 5.81 | 64.6 | 11.13 | 158.7 | 5.91 | 53.5 | 8.24 |
| 山形 | 170.8 | 5.50 | 62.5 | 9.64 | 158.0 | 5.66 | 53.3 | 9.03 |
| 福島 | 170.5 | 5.92 | 62.6 | 10.49 | 157.5 | 5.24 | 53.3 | 8.36 |
| 茨城 | 170.9 | 6.00 | 62.9 | 11.41 | 157.6 | 5.36 | 53.3 | 8.82 |
| 栃木 | 170.3 | 6.16 | 62.4 | 11.71 | 157.2 | 5.39 | 52.3 | 7.87 |
| 群馬 | 171.4 | 5.64 | 62.6 | 10.52 | 157.9 | 5.50 | 52.4 | 8.14 |
| 埼玉県 | 170.5 | 5.78 | 60.7 | 9.84 | 158.5 | 5.45 | 53.1 | 8.21 |
| 千葉県 | 170.8 | 5.83 | 61.5 | 9.91 | 158.1 | 5.43 | 52.0 | 7.87 |
| 東京都 | 171.1 | 5.82 | 61.4 | 11.21 | 158.9 | 5.56 | 51.9 | 6.99 |
| 神奈川県 | 171.4 | 5.68 | 61.7 | 9.70 | 158.9 | 5.06 | 52.8 | 7.50 |
| 新潟 | 171.3 | 5.83 | 63.4 | 11.13 | 158.5 | 5.77 | 53.2 | 8.69 |
| 富山 | 171.0 | 5.70 | 62.8 | 10.72 | 158.5 | 5.38 | 53.4 | 8.12 |
| 石川県 | 171.5 | 5.70 | 62.8 | 10.29 | 158.9 | 5.41 | 53.0 | 7.03 |
| 福井 | 171.5 | 5.49 | 62.2 | 9.28 | 158.3 | 5.36 | 52.9 | 7.97 |
| 山梨 | 170.6 | 5.73 | 62.6 | 11.40 | 157.3 | 5.39 | 52.6 | 8.03 |
| 長野 | 170.3 | 6.08 | 62.4 | 10.73 | 157.4 | 5.26 | 52.1 | 7.91 |
| 岐阜 | 170.4 | 6.20 | 61.4 | 10.59 | 157.9 | 5.72 | 51.8 | 7.28 |
| 静岡県 | 170.4 | 5.76 | 60.6 | 8.63 | 157.7 | 5.58 | 53.0 | 8.45 |
| 愛知県 | 170.8 | 6.02 | 61.3 | 10.07 | 157.9 | 5.41 | 51.8 | 7.50 |
| 三重 | 171.1 | 5.69 | 61.5 | 9.46 | 158.3 | 5.09 | 53.3 | 9.74 |
| 滋賀 | 171.3 | 5.95 | 62.0 | 9.76 | 158.8 | 5.14 | 52.2 | 7.68 |
| 京都 | 171.2 | 5.66 | 61.9 | 10.32 | 158.7 | 5.67 | 52.4 | 7.64 |
| 大阪 | 171.0 | 5.86 | 63.0 | 12.27 | 158.2 | 5.33 | 52.8 | 8.21 |
| 兵庫県 | 170.7 | 6.01 | 61.2 | 10.20 | 157.9 | 5.18 | 52.2 | 7.70 |
| 奈良 | 171.3 | 5.97 | 62.2 | 10.49 | 157.4 | 5.14 | 51.4 | 7.94 |
| 和歌山 | 170.8 | 5.75 | 63.4 | 10.10 | 158.0 | 5.38 | 53.2 | 9.42 |
| 鳥取 | 170.2 | 5.91 | 61.3 | 9.68 | 158.1 | 5.37 | 52.5 | 7.74 |
| 島根 | 170.3 | 6.03 | 63.2 | 11.17 | 157.3 | 5.03 | 52.5 | 8.06 |
| 岡山 | 170.0 | 6.06 | 61.6 | 11.09 | 157.0 | 5.83 | 52.2 | 7.84 |
| 広島 | 170.1 | 5.95 | 61.1 | 9.61 | 157.3 | 5.17 | 52.1 | 7.38 |
| 山口 | 170.5 | 5.38 | 62.7 | 11.01 | 157.3 | 5.30 | 51.7 | 7.12 |
| 徳島 | 171.1 | 6.08 | 63.5 | 11.06 | 157.3 | 5.33 | 53.0 | 8.46 |
| 香川県 | 169.9 | 5.58 | 62.6 | 10.51 | 156.8 | 5.31 | 52.1 | 7.87 |
| 愛媛 | 170.3 | 5.72 | 63.0 | 10.40 | 157.5 | 5.50 | 52.2 | 7.02 |
| 高知 | 170.0 | 5.71 | 63.3 | 11.40 | 157.0 | 5.69 | 52.5 | 7.78 |
| 福岡 | 170.0 | 6.02 | 61.4 | 9.48 | 157.2 | 5.19 | 53.0 | 7.78 |
| 佐賀 | 170.9 | 5.79 | 63.9 | 10.60 | 157.3 | 5.09 | 53.3 | 7.51 |
| 長崎 | 170.9 | 6.28 | 63.9 | 11.47 | 157.9 | 5.42 | 52.7 | 6.60 |
| 熊本 | 170.1 | 5.63 | 61.7 | 10.29 | 158.1 | 4.94 | 53.3 | 7.60 |
| 大分 | 170.0 | 6.22 | 63.7 | 10.74 | 157.2 | 5.35 | 53.0 | 8.23 |
| 宮崎 | 170.5 | 5.80 | 64.1 | 10.89 | 157.2 | 5.32 | 53.4 | 8.36 |
| 鹿児島 | 170.3 | 5.89 | 62.7 | 10.21 | 157.7 | 5.60 | 52.9 | 7.91 |
| 沖縄 | 169.1 | 5.92 | 61.8 | 11.34 | 156.7 | 5.31 | 51.2 | 6.94 |
| 1県当たり 調査対象者数(人) | 319~794 | | 319~794 | | 316~835 | | 316~835 | |

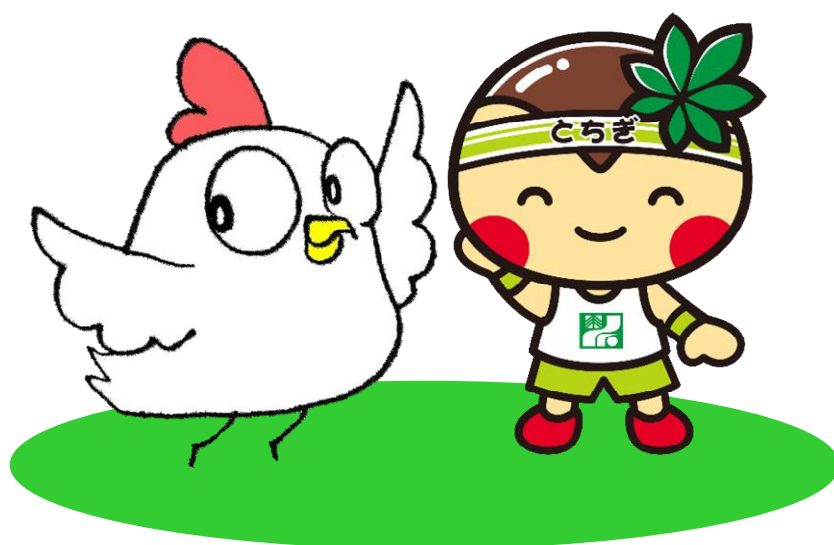

令和 5 年 度

学校保健統計（学校保健統計調査報告書）

令和 6 (2024) 年 12 月 発行

編 集 栃木県生活文化スポーツ部統計課

発 行 栃 木 県

〒320-8501 宇都宮市埴田 1-1-20

電 話 028-623-2245、2250（生活産業統計担当）

ファクシミリ 028-623-2247

ホームページ <https://www.pref.tochigi.lg.jp/c04/pref/toukei/toukei/top.html>
（とちぎの統計情報）
