

令和6 (2024) 年度

栃木県東京学生寮 入寮案内



TOCHIGI STUDENT DORMITORY

公益財団法人 栃木県育英会

栃木県東京学生寮の概要

名 称	栃木県東京学生寮 (TOCHIGI STUDENT DORMITORY)
所 在 地	〒153-0044 東京都目黒区大橋2丁目20-11 TEL: 03-5453-1233
建 築 年	令和4 (2022) 年1月
構 造・規 模	鉄筋コンクリート6階建 ※県人寮 (育英会の学生寮) と一般寮 (施設所有者の学生寮) を併設
寮 室	120室 (男子フロア60室: 1~3階、女子フロア60室: 4~6階) 1室の広さ: 約10㎡
面 積 (建 物 全 体)	敷地面積: 2,045.86㎡ 建築面積: 881.22㎡ 延べ面積: 4,259.47㎡
建 物 所 有 者	東急株式会社
寮 運 営 企 業	伊藤忠アーバンコミュニティ株式会社
契 約 期 間	入寮日 (令和6 (2024) 年3月28日から入寮可能) ~ 令和7 (2025) 年3月20日 契約期間 (在寮できる期間) は1年間ですが、次年度の1年間に限り、再契約を締結できる場合があります (注)。 注) 寮費を滞納したり、寮則を遵守しない寮生は、再契約できない場合があります。
経 費	①入寮一時金 45,000円 (年額/再契約時にも掛かります (金額は変更となる場合があります。)) ②寮費等 (※) 75,000円 (月額) ※月の途中で入寮した場合及び退寮した場合の寮費等は、日割により計算します。 ③寮室の原状回復費用 (退寮時に確定します。) ④その他、入寮者が建物・設備等を損傷又は損壊し、修繕が必要となった場合には、その費用が掛かります。(例: 備品を故意又は過失により破損させた場合、鍵の紛失による再発行等)

(寮費等内訳)	
寮 費 (部屋代)	30,000円
食 費 (税 込)	20,300円
施設維持費	17,000円
電気代 (税 込)	7,700円

〔再契約時には変更となる場合があります。〕

寮室等

(寮室の平面図)

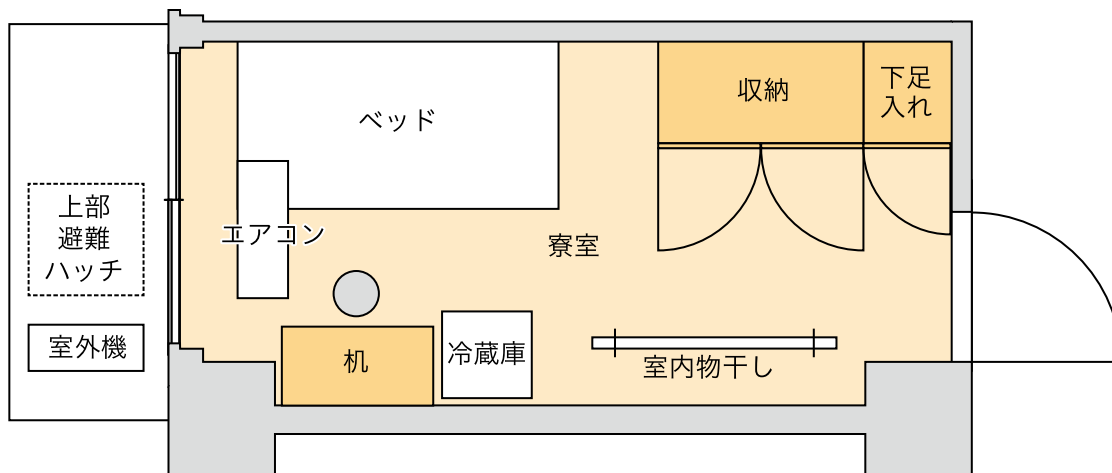

注1) 部屋によってベッドと机等の位置が反対になります。

注2) バルコニーには出られません。

広 さ	約10㎡
寮室内設備	机、椅子、ベッド（マットレス付）、クローゼット、冷蔵庫、エアコン、物干し金具、カーテンレール（レースカーテン付）、下足入れ、照明、無線LAN ※寮室内にトイレ、風呂、洗濯洗面室等の水回りは付属していません。
共用施設	<ul style="list-style-type: none"> ● 1階共用部 エントランスホール、メールコーナー、食堂（コモンズ）、キッチン、エントランスラウンジ、スタディシアター、ゴミ置場 ● 県人寮1階 洗濯・洗面室、トイレ、シャワー・脱衣室、エレベーター、屋内階段、防災備蓄倉庫 ● 県人寮2階～6階 洗濯・洗面室、トイレ、シャワー・脱衣室、エレベーター、屋内階段 ※1～6階の洗濯・洗面室の洗濯機、乾燥機の使用は有料になります。
屋外施設	駐輪場（有料）
共用備品	電子レンジ、トースター、電気ポット、炊飯器、自動販売機、給茶器、両替機、コピー機（有料）

施設所有者である東急株式会社が伊藤忠アーバンコミュニティ株式会社に業務委託して学生寮運営を行いますので、育英会職員は学生寮に常駐しません。

<p>受付窓口</p>	<ul style="list-style-type: none"> ●平日 8：00～22：00 管理人及びフロントスタッフ ※時間は変更となる場合があります。 <hr style="border-top: 1px dashed #ccc;"/> ●土、日、祝日 10：00～18：00 フロントスタッフ <hr style="border-top: 1px dashed #ccc;"/> ●常時 24時間365日 コールセンター ※緊急時に限ります。
<p>セキュリティ</p>	<p>ICカード（鍵）による入退室管理 エントランスホールや駐輪場等に防犯カメラの設置 夜間機械警備（火災・設備警報）</p>
<p>門限</p>	<p>24：00（午前0時）</p>
<p>食事</p>	<ul style="list-style-type: none"> ●朝食 平日 7：00～8：30 土曜 10：30～12：00（ブランチ対応） ●夕食 平日・土曜 18：30～22：00 ※22：00～24：00は、弁当対応が可能です。 注）日曜、夏季3日程度及び年末年始5日程度は休業します。
<p>各種 備品貸出</p>	<ul style="list-style-type: none"> ●有料レンタル リネン、液晶TV、BDプレイヤー、炊飯ジャー、自転車等 ※管理人室でレンタル業者の取り次ぎを行います。 <hr style="border-top: 1px dashed #ccc;"/> ●無料レンタル 掃除機、アイロン、布団乾燥機、ズボンプレス等 ※管理人室で貸出しを申し込みます。

入寮申込み

入寮申込みの詳細については、各年度の「栃木県東京学生寮入寮者募集要項」において定めます。
なお、入寮申込者の出願資格や募集期間については、募集要項でご確認ください。
(募集期間は、10月上旬から11月中旬となります。)

募集要項及び 入寮申込書の 配布先

9月中旬頃に、県内の各高等学校・市町教育委員会事務局・県教育事務所・県民プラザ及び県民相談室等に送付します。

また、当会ホームページからも申込書類のダウンロード（※）が可能です。

育英会ホームページ（申込方法等のページに移動します。）

http://www.tochiiku.sakura.ne.jp/application_dormitory.php



※ダウンロードした申込書を印刷する紙は、白のプリンター用紙、片面印刷で構いません。

選考及び 入寮決定等

- (1) 学習成績・所得の状況をもとに選考委員会において選考し、その結果（内定者又は補欠者）を本人及び高等学校等の長に通知します。申込者が多い場合、出願資格を満たしても内定者とならないことがあります。その場合、補欠者となります。
- (2) 選考結果は当会から送付します。その後の手続きについては、運営企業である伊藤忠アーバンコミュニティ株式会社と行っていただきます。
- (3) 内定者は、進学先が決定した後に必要な手続きを行い、理事長が入寮を決定します。
- (4) 補欠者は、内定者に欠員が生じたときに選考結果の順位に従い、順次繰り上げて内定者とし、その都度伊藤忠アーバンコミュニティ株式会社から電話連絡があります。

申 込 先

公益財団法人栃木県育英会事務局
〒320-8501 宇都宮市埴田1-1-20（栃木県庁舎西別館3階）
☎028-623-3459

※不明な点がありましたら、事務局へお問合せください。

《 外 観 》



《 寮 室 》



学生寮写真

《 エントランスラウンジ 》



《 食堂（コモンズ） 》



《 キッチン 》



《 調理家電 》



《 スタディシアター 》



《 洗濯洗面室 》



《 シャワールーム 》



《 カードリーダー 》



《 エントランス外観 》



《 自転車置き場 》



学生寮イベント写真

《 ウォークラリー 》



《 企業交流会 》



《 消防避難訓練 》



《 栃木イベントメニュー 》



平面図

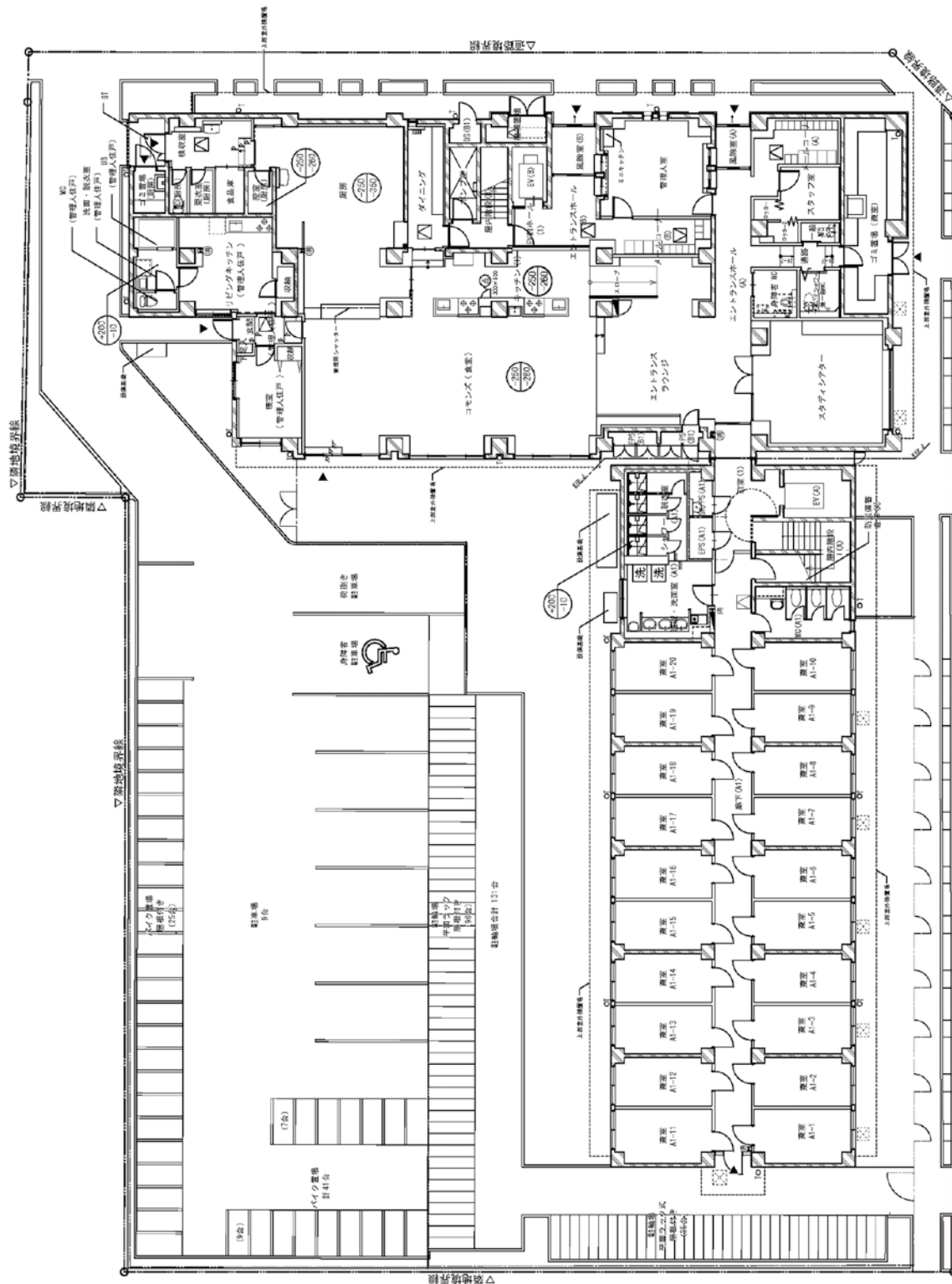

1階平面図

〒320-8501 栃木県宇都宮市埴田1丁目1番20号

公益財団法人栃木県育英会事務局 (栃木県庁舎西別館3階)

TEL (028) 623-3459 / FAX (028) 621-8821

HP <http://www.tochiiku.sakura.ne.jp/>