足利北部

栃　木　県

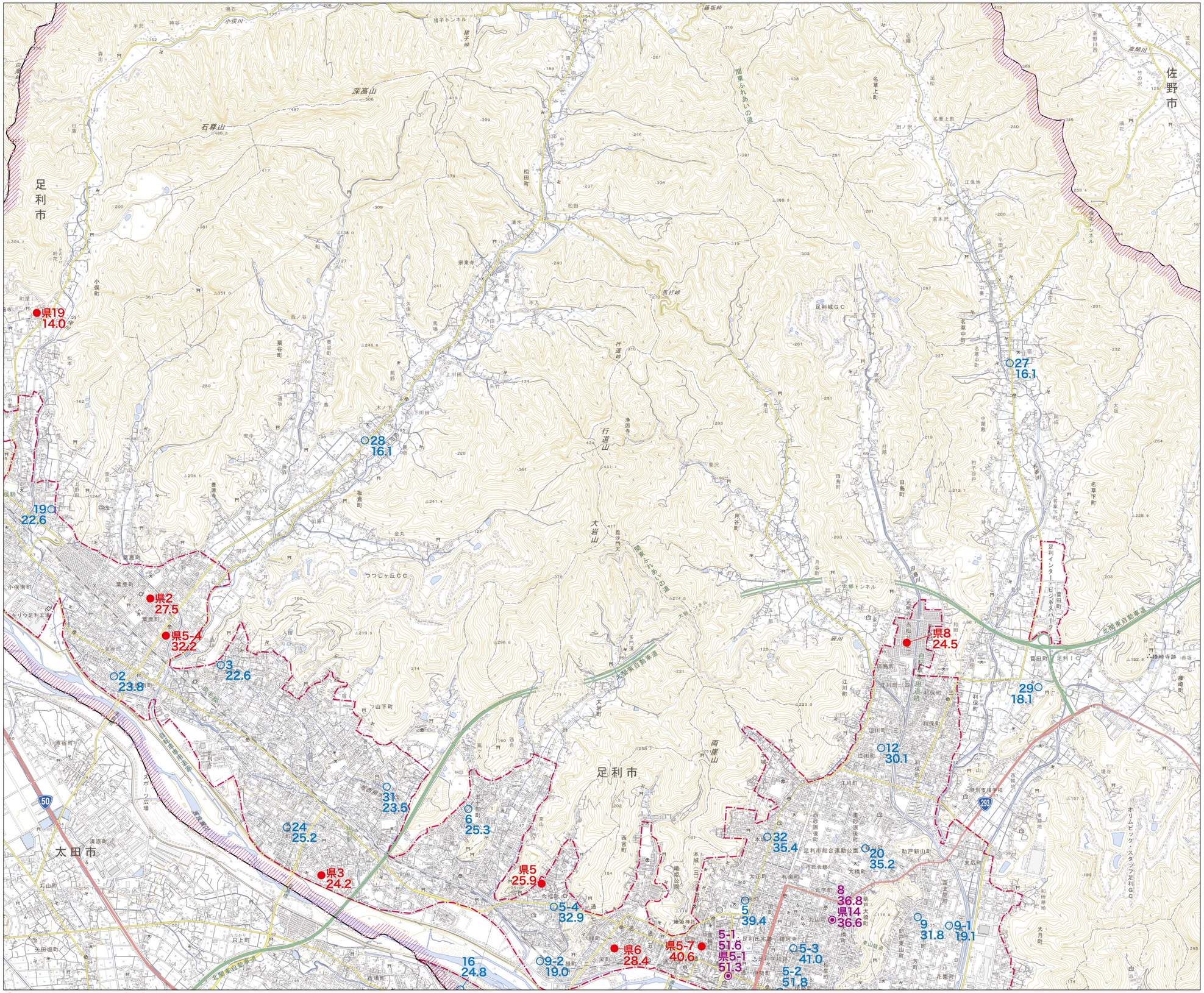

「測量法に基づく国土地理院長承認（複製）R 6JHf 103」

凡　例

（注）○は地点番号を示す。

- ○ 地価公示標準地（令和6年1月1日）
  - 住宅地 ○
  - 商業地 5-○
  - 工業地 9-○
- ● 地価調査基準地（令和6年7月1日）
  - 住宅地 県○
  - 宅地見込地 県3-○
  - 商業地 県5-○
  - 工業地 県9-○
  - 林地 林○
- ◉ 公示・調査の共通地点
  地点番号の金額は、千円/m²（林地は、千円/10a）

- 市街化区域（非線引き都市計画区域においては用途地域）
- 線引き都市計画区域
- 非線引き都市計画区域

索引図

	番場 37	仙波
桐生 42	足利北部 43	田沼 44
	足利南部 49	佐野 50

1:35,000

500　250　0　500　1000m