喜連川

栃　木　県

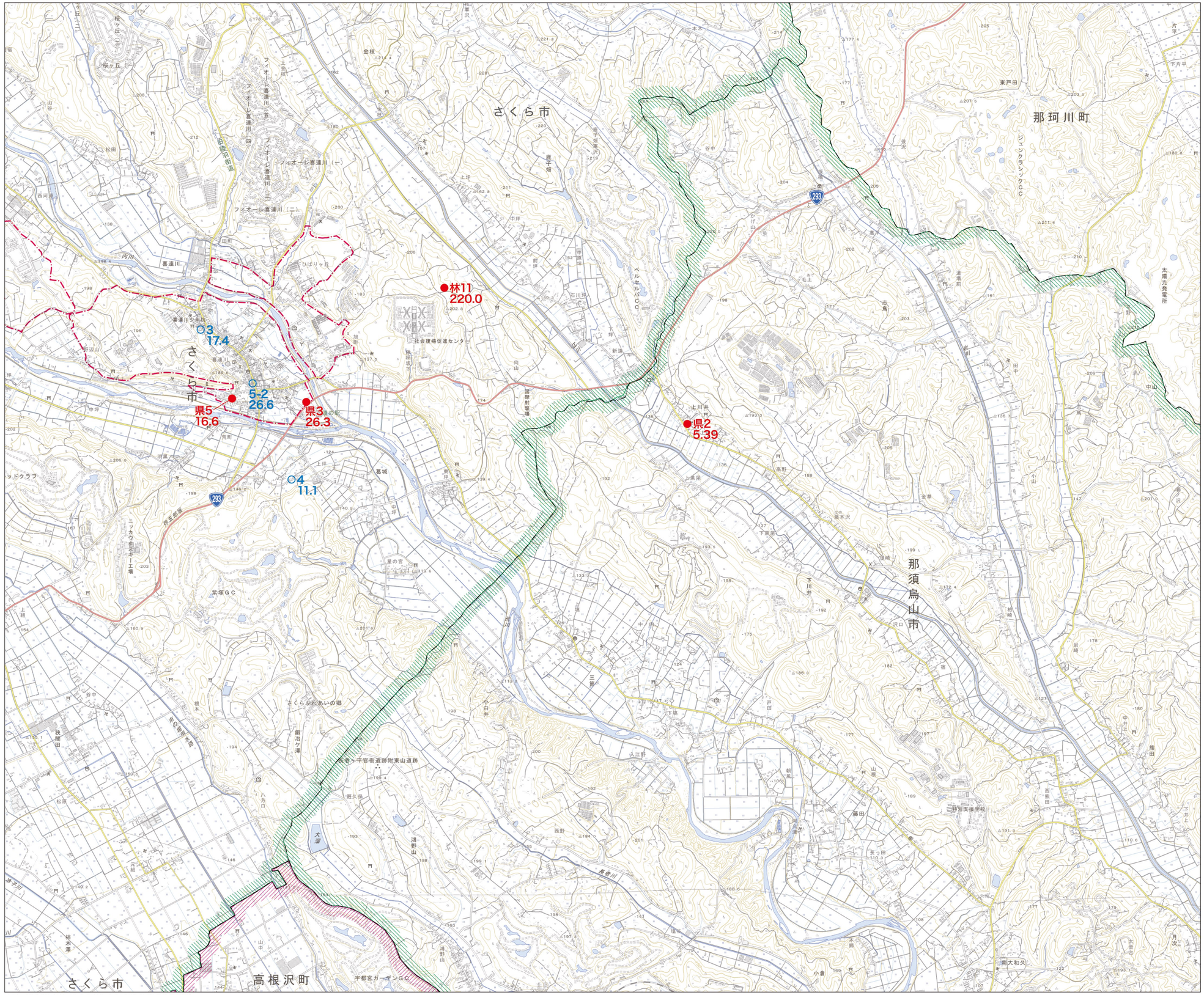

「測量法に基づく国土地理院長承認（複製）R 6JHf 103」

凡　例　（注）○は地点番号を示す。

- ○ 地価公示標準地　（令和6年1月1日）
  - 住宅地　○
  - 商業地　5-○
  - 工業地　9-○
- ● 地価調査基準地　（令和6年7月1日）
  - 住宅地　県○
  - 宅地見込地　県3-○
  - 商業地　県5-○
  - 工業地　県9-○
  - 林地　林○
- ◉ 公示・調査の共通地点
  地点番号の金額は、千円/m²（林地は、千円/10a）

市街化区域（非線引き都市計画区域においては用途地域）
線引き都市計画区域
非線引き都市計画区域

索引図

矢板 16	佐久山 17	下野小川 18
氏家 23	喜連川 24	馬頭 25
宝積寺 29	仁井田 30	烏山 31

1:35,000

500　250　0　500　1000m